

附 圖

計画諸元表

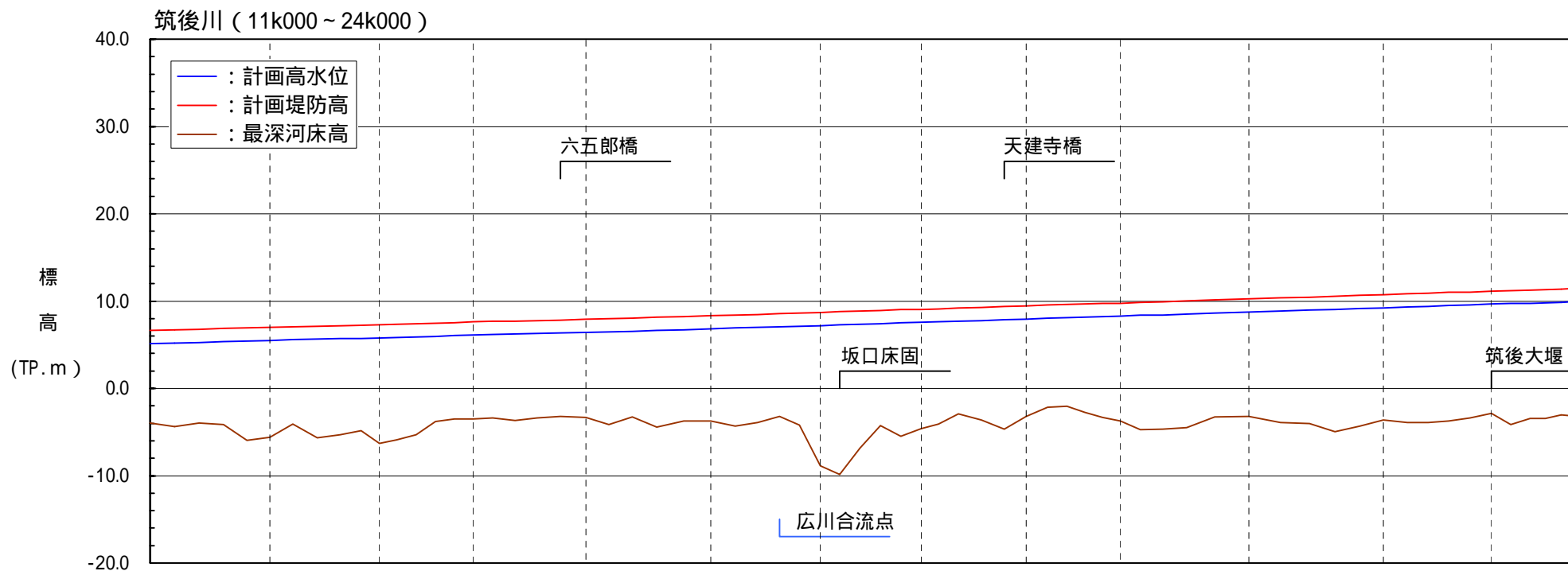

| 計画堤防高 (T.P.m) | | 距離標 (km) |
|---------------|-------|----------|
| 6.62 | 6.69 | 11,000 |
| 6.77 | 6.84 | 11,200 |
| 6.91 | 6.98 | 11,400 |
| 7.05 | 7.12 | 11,600 |
| 7.19 | 7.25 | 11,800 |
| 7.31 | 7.36 | 12,000 |
| 7.42 | 7.47 | 12,200 |
| 7.53 | 7.59 | 12,400 |
| 7.65 | 7.71 | 12,600 |
| 7.78 | 7.85 | 12,800 |
| 7.92 | 7.99 | 13,000 |
| 8.06 | 8.13 | 13,200 |
| 8.22 | 8.30 | 13,400 |
| 8.39 | 8.47 | 13,600 |
| 8.55 | 8.62 | 13,800 |
| 8.69 | 8.77 | 14,000 |
| 8.84 | 8.92 | 14,200 |
| 8.99 | 9.06 | 14,400 |
| 9.12 | 9.20 | 14,600 |
| 9.28 | 9.36 | 14,800 |
| 9.44 | 9.52 | 15,000 |
| 9.59 | 9.65 | 15,200 |
| 9.72 | 9.78 | 15,400 |
| 9.86 | 9.94 | 15,600 |
| 10.02 | 10.13 | 15,800 |
| 10.25 | 10.36 | 16,000 |
| 10.47 | 10.56 | 16,200 |
| 10.65 | 10.74 | 16,400 |
| 10.82 | 10.90 | 16,600 |
| 10.97 | 11.05 | 16,800 |
| 11.13 | 11.20 | 17,000 |
| 11.27 | 11.33 | 17,200 |
| 11.39 | 11.45 | 17,400 |
| 11.45 | | 17,600 |
| | | 17,800 |
| | | 18,000 |
| | | 18,200 |
| | | 18,400 |
| | | 18,600 |
| | | 18,800 |
| | | 19,000 |
| | | 19,200 |
| | | 19,400 |
| | | 19,600 |
| | | 19,800 |
| | | 20,000 |
| | | 20,200 |
| | | 20,400 |
| | | 20,600 |
| | | 20,800 |
| | | 21,000 |
| | | 21,200 |
| | | 21,400 |
| | | 21,600 |
| | | 21,800 |
| | | 22,000 |
| | | 22,200 |
| | | 22,400 |
| | | 22,600 |
| | | 22,800 |
| | | 23,000 |
| | | 23,200 |
| | | 23,400 |
| | | 23,600 |
| | | 23,800 |
| | | 24,000 |

| 計画高水位 (T.P.m) | 勾配 | |
|---------------|---------|---------|
| | 1/3,000 | 1/2,500 |

| 計画高水位 (T.P.m) | 距離標 (km) |
|---------------|----------|
| 5.12 | 11,000 |
| 5.19 | 11,200 |
| 5.27 | 11,400 |
| 5.34 | 11,600 |
| 5.41 | 11,800 |
| 5.48 | 12,000 |
| 5.55 | 12,200 |
| 5.62 | 12,400 |
| 5.69 | 12,600 |
| 5.75 | 12,800 |
| 5.81 | 13,000 |
| 5.86 | 13,200 |
| 5.92 | 13,400 |
| 5.97 | 13,600 |
| 6.03 | 13,800 |
| 6.09 | 14,000 |
| 6.15 | 14,200 |
| 6.21 | 14,400 |
| 6.28 | 14,600 |
| 6.35 | 14,800 |
| 6.42 | 15,000 |
| 6.49 | 15,200 |
| 6.56 | 15,400 |
| 6.63 | 15,600 |
| 6.72 | 15,800 |
| 6.80 | 16,000 |
| 6.89 | 16,200 |
| 6.97 | 16,400 |
| 7.05 | 16,600 |
| 7.12 | 16,800 |
| 7.19 | 17,000 |
| 7.27 | 17,200 |
| 7.34 | 17,400 |
| 7.42 | 17,600 |
| 7.49 | 17,800 |
| 7.56 | 18,000 |
| 7.62 | 18,200 |
| 7.70 | 18,400 |
| 7.78 | 18,600 |
| 7.86 | 18,800 |
| 7.94 | 19,000 |
| 8.02 | 19,200 |
| 8.09 | 19,400 |
| 8.15 | 19,600 |
| 8.22 | 19,800 |
| 8.28 | 20,000 |
| 8.36 | 20,200 |
| 8.44 | 20,400 |
| 8.52 | 20,600 |
| 8.63 | 20,800 |
| 8.75 | 21,000 |
| 8.86 | 21,200 |
| 8.97 | 21,400 |
| 9.06 | 21,600 |
| 9.15 | 21,800 |
| 9.24 | 22,000 |
| 9.32 | 22,200 |
| 9.40 | 22,400 |
| 9.47 | 22,600 |
| 9.55 | 22,800 |
| 9.63 | 23,000 |
| 9.70 | 23,200 |
| 9.77 | 23,400 |
| 9.83 | 23,600 |
| 9.89 | 23,800 |
| 9.95 | 24,000 |

計画諸元表

表中の高さ(標高)を示す数値は、国土地理院の「2000年度平均成果」に基づくものです。

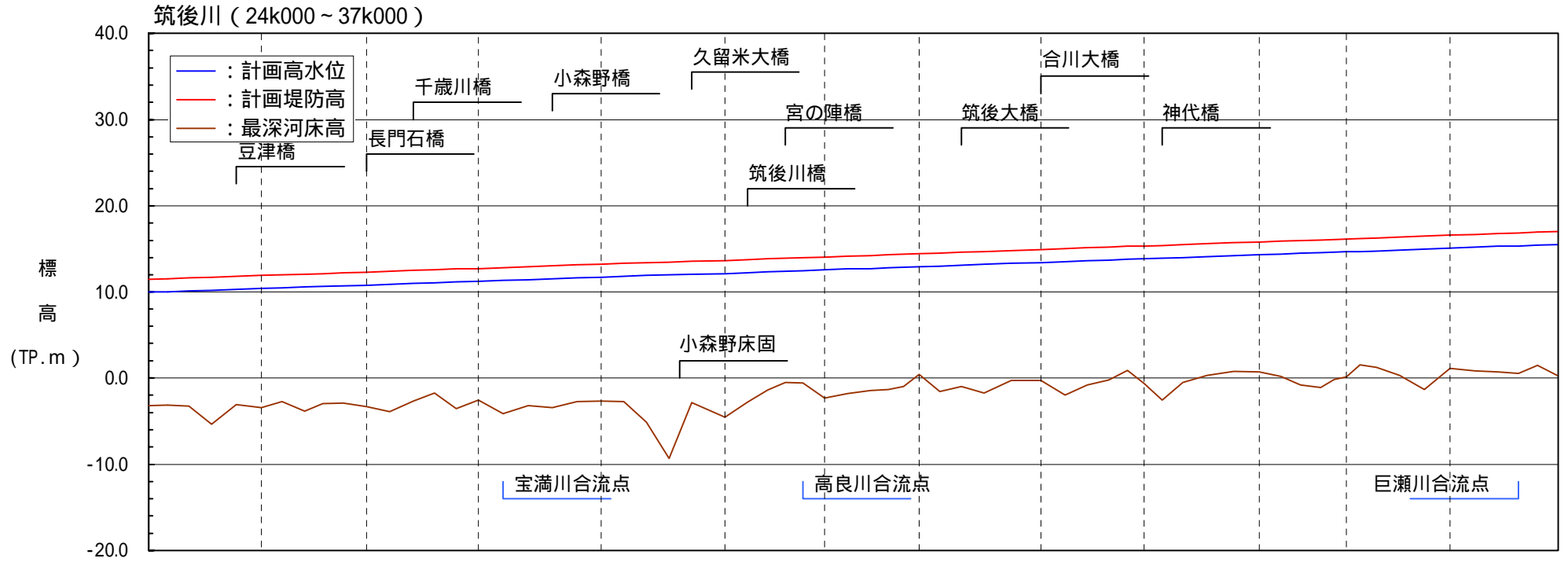

| 計画堤防高 (T.P.m) | | 距離標 (km) |
|---------------|--------|----------|
| 11.45 | 24,000 | 9.95 |
| 11.53 | 24,200 | 10.03 |
| 11.61 | 24,400 | 10.11 |
| 11.70 | 24,600 | 10.20 |
| 11.79 | 24,800 | 10.29 |
| 11.89 | 25,000 | 10.39 |
| 11.97 | 25,200 | 10.47 |
| 12.05 | 25,400 | 10.55 |
| 12.13 | 25,600 | 10.63 |
| 12.21 | 25,800 | 10.71 |
| 12.30 | 26,000 | 10.80 |
| 12.38 | 26,200 | 10.88 |
| 12.48 | 26,400 | 10.98 |
| 12.56 | 26,600 | 11.06 |
| 12.64 | 26,800 | 11.14 |
| 12.73 | 27,000 | 11.23 |
| 12.82 | 27,200 | 11.32 |
| 12.92 | 27,400 | 11.42 |
| 13.01 | 27,600 | 11.51 |
| 13.11 | 27,800 | 11.61 |
| 13.20 | 28,000 | 11.70 |
| 13.29 | 28,200 | 11.79 |
| 13.38 | 28,400 | 11.88 |
| 13.47 | 28,600 | 11.97 |
| 13.55 | 28,800 | 12.05 |
| 13.64 | 29,000 | 12.14 |
| 13.73 | 29,200 | 12.23 |
| 13.81 | 29,400 | 12.31 |
| 13.88 | 29,600 | 12.38 |
| 13.94 | 29,800 | 12.44 |
| 14.03 | 30,000 | 12.53 |
| 14.13 | 30,200 | 12.63 |
| 14.22 | 30,400 | 12.72 |
| 14.29 | 30,600 | 12.79 |
| 14.36 | 30,800 | 12.86 |
| 14.42 | 31,000 | 12.92 |
| 14.50 | 31,200 | 13.00 |
| 14.59 | 31,400 | 13.09 |
| 14.68 | 31,600 | 13.18 |
| 14.79 | 31,800 | 13.29 |
| 14.91 | 32,000 | 13.41 |
| 15.01 | 32,200 | 13.51 |
| 15.10 | 32,400 | 13.60 |
| 15.19 | 32,600 | 13.69 |
| 15.26 | 32,800 | 13.76 |
| 15.33 | 33,000 | 13.83 |
| 15.40 | 33,200 | 13.90 |
| 15.48 | 33,400 | 13.98 |
| 15.58 | 33,600 | 14.08 |
| 15.69 | 33,800 | 14.19 |
| 15.79 | 34,000 | 14.29 |
| 15.88 | 34,200 | 14.38 |
| 15.96 | 34,400 | 14.46 |
| 16.04 | 34,600 | 14.54 |
| 16.10 | 34,800 | 14.60 |
| 16.15 | 35,000 | 14.65 |
| 16.20 | 35,200 | 14.70 |
| 16.27 | 35,400 | 14.77 |
| 16.36 | 35,600 | 14.86 |
| 16.46 | 35,800 | 14.96 |
| 16.56 | 36,000 | 15.06 |
| 16.67 | 36,200 | 15.17 |
| 16.76 | 36,400 | 15.26 |
| 16.84 | 36,600 | 15.34 |
| 16.92 | 36,800 | 15.42 |
| 17.00 | 37,000 | 15.50 |

計画諸元表

表中の高さ(標高)を示す数値は、国土地理院の「2000年度平均成果」に基づくものです。

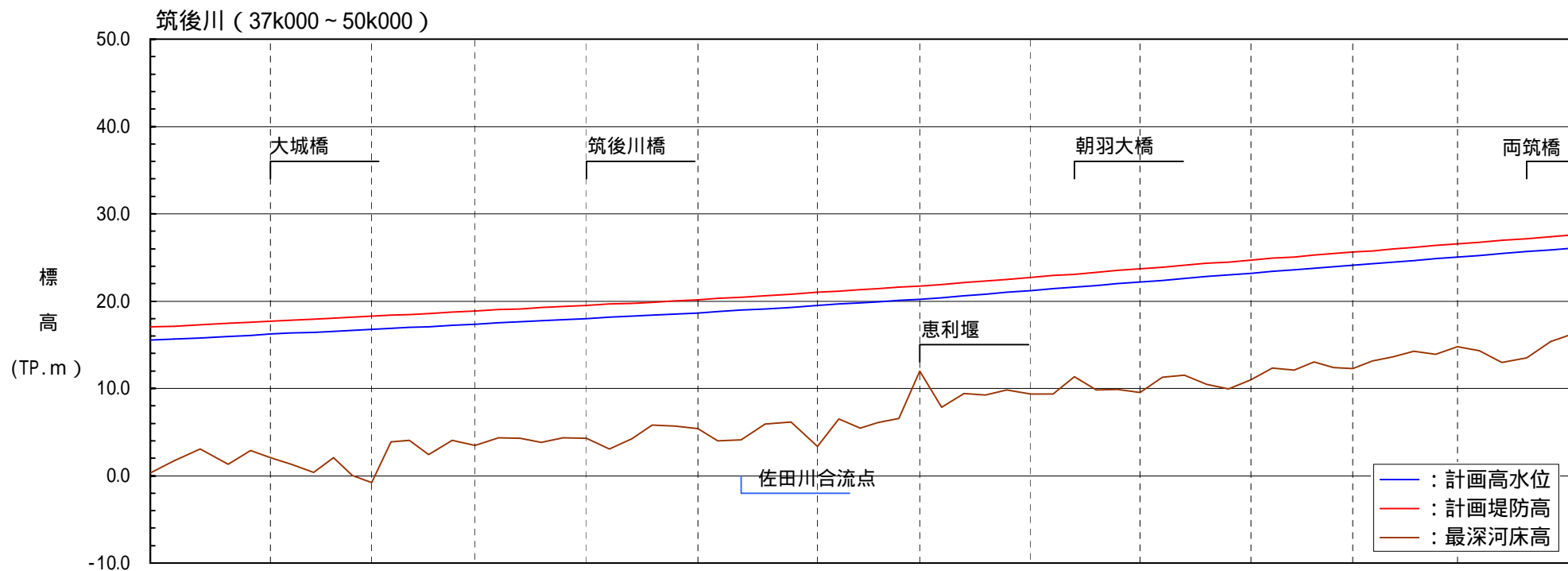

| 計画堤防高 (T.P.m) | | 距離標 (km) |
|---------------|--------|----------|
| 17.00 | 37.000 | 37.000 |
| 17.14 | 37.200 | 37.200 |
| 17.29 | 37.400 | 37.400 |
| 17.45 | 37.600 | 37.600 |
| 17.58 | 37.800 | 37.800 |
| 17.69 | 38.000 | 38.000 |
| 17.81 | 38.200 | 38.200 |
| 17.94 | 38.400 | 38.400 |
| 18.05 | 38.600 | 38.600 |
| 18.16 | 38.800 | 38.800 |
| 18.27 | 39.000 | 39.000 |
| 18.38 | 39.200 | 39.200 |
| 18.49 | 39.400 | 39.400 |
| 18.60 | 39.600 | 39.600 |
| 18.73 | 39.800 | 39.800 |
| 18.86 | 40.000 | 40.000 |
| 19.00 | 40.200 | 40.200 |
| 19.13 | 40.400 | 40.400 |
| 19.25 | 40.600 | 40.600 |
| 19.38 | 40.800 | 40.800 |
| 19.50 | 41.000 | 41.000 |
| 19.64 | 41.200 | 41.200 |
| 19.76 | 41.400 | 41.400 |
| 19.88 | 41.600 | 41.600 |
| 20.01 | 41.800 | 41.800 |
| 20.14 | 42.000 | 42.000 |
| 20.29 | 42.200 | 42.200 |
| 20.46 | 42.400 | 42.400 |
| 20.62 | 42.600 | 42.600 |
| 20.80 | 42.800 | 42.800 |
| 20.99 | 43.000 | 43.000 |
| 21.14 | 43.200 | 43.200 |
| 21.29 | 43.400 | 43.400 |
| 21.41 | 43.600 | 43.600 |
| 21.56 | 43.800 | 43.800 |
| 21.71 | 44.000 | 44.000 |
| 21.90 | 44.200 | 44.200 |
| 22.10 | 44.400 | 44.400 |
| 22.30 | 44.600 | 44.600 |
| 22.49 | 44.800 | 44.800 |
| 22.69 | 45.000 | 45.000 |
| 22.90 | 45.200 | 45.200 |
| 23.10 | 45.400 | 45.400 |
| 23.29 | 45.600 | 45.600 |
| 23.49 | 45.800 | 45.800 |
| 23.69 | 46.000 | 46.000 |
| 23.89 | 46.200 | 46.200 |
| 24.09 | 46.400 | 46.400 |
| 24.29 | 46.600 | 46.600 |
| 24.49 | 46.800 | 46.800 |
| 24.68 | 47.000 | 47.000 |
| 24.88 | 47.200 | 47.200 |
| 25.08 | 47.400 | 47.400 |
| 25.26 | 47.600 | 47.600 |
| 25.43 | 47.800 | 47.800 |
| 25.60 | 48.000 | 48.000 |
| 25.78 | 48.200 | 48.200 |
| 25.97 | 48.400 | 48.400 |
| 26.16 | 48.600 | 48.600 |
| 26.35 | 48.800 | 48.800 |
| 26.55 | 49.000 | 49.000 |
| 26.75 | 49.200 | 49.200 |
| 26.95 | 49.400 | 49.400 |
| 27.17 | 49.600 | 49.600 |
| 27.39 | 49.800 | 49.800 |
| 27.61 | 50.000 | 50.000 |

| 計画高水位 (T.P.m) | 勾配 | |
|---------------|-------|---------|
| | 15.50 | 1/1,600 |
| 15.64 | | |
| 15.79 | | |
| 15.95 | | |
| 16.08 | | |
| 16.19 | | |
| 16.31 | | |
| 16.44 | | |
| 16.55 | | |
| 16.66 | | |
| 16.77 | | |
| 16.88 | | |
| 16.99 | | |
| 17.10 | | |
| 17.23 | | |
| 17.36 | | |
| 17.50 | | |
| 17.63 | | |
| 17.75 | | |
| 17.88 | | |
| 18.00 | | |
| 18.14 | | |
| 18.26 | | |
| 18.38 | | |
| 18.51 | | |
| 18.64 | | |
| 18.79 | | |
| 18.96 | | |
| 19.12 | | |
| 19.30 | | |
| 19.49 | | |
| 19.64 | | |
| 19.79 | | |
| 19.91 | | |
| 20.06 | | |
| 20.21 | | |
| 20.40 | | |
| 20.60 | | |
| 20.80 | | |
| 20.99 | | |
| 21.19 | | |
| 21.40 | | |
| 21.60 | | |
| 21.79 | | |
| 21.99 | | |
| 22.19 | | |
| 22.39 | | |
| 22.59 | | |
| 22.79 | | |
| 22.99 | | |
| 23.18 | | |
| 23.38 | | |
| 23.58 | | |
| 23.76 | | |
| 23.93 | | |
| 24.10 | | |
| 24.28 | | |
| 24.47 | | |
| 24.66 | | |
| 24.85 | | |
| 25.05 | | |
| 25.25 | | |
| 25.45 | | |
| 25.67 | | |
| 25.89 | | |
| 26.11 | | |

計画諸元表

表中の高さ(標高)を示す数値は、国土地理院の「2000年度平均成果」に基づくものです。

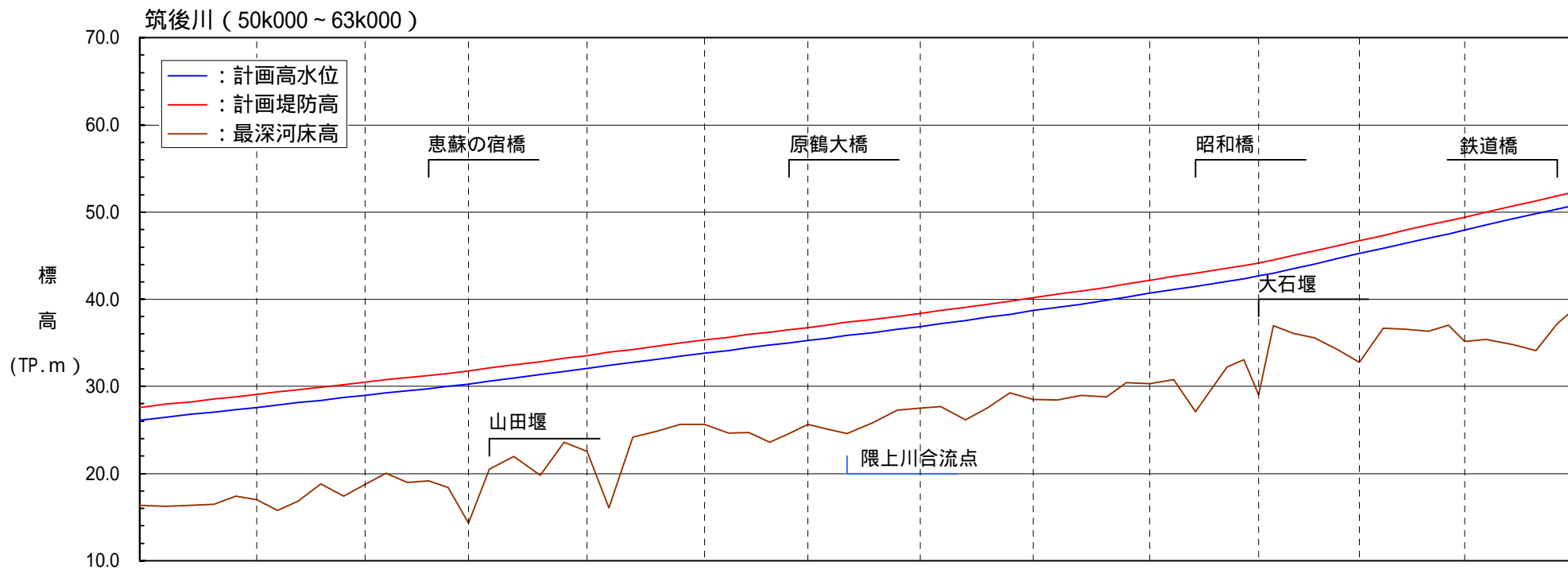

| 計画堤防高 (T.P.m) | | 27.61 | 27.95 | 28.26 | 28.56 | 28.84 | 29.10 | 29.36 | 29.62 | 29.91 | 30.20 | 30.46 | 30.73 | 31.00 | 31.26 | 31.51 | 31.77 | 32.08 | 32.45 | 32.85 | 33.21 | 33.56 | 33.89 | 34.25 | 34.63 | 34.97 | 35.31 | 35.64 | 35.93 | 36.22 | 36.50 | 36.77 | 37.03 | 37.32 | 37.68 | 38.03 | 38.35 | 38.68 | 39.08 | 39.44 | 39.78 | 40.16 | 40.55 | 40.92 | 41.38 | 41.74 | 42.17 | 42.61 | 43.00 | 43.57 | 43.83 | 44.14 | 44.48 | 44.99 | 45.55 | 46.13 | 46.71 | 47.32 | 47.90 | 48.49 | 49.00 | 49.43 | 49.99 | 50.69 | 51.27 | 51.84 | 52.29 |
|---------------|----|--------|--------|--------|--------|--------|--------|--------|--------|--------|--------|--------|--------|--------|--------|--------|--------|--------|--------|--------|--------|--------|--------|--------|--------|--------|--------|--------|--------|--------|--------|--------|--------|--------|--------|--------|--------|--------|--------|--------|--------|--------|--------|--------|--------|--------|--------|--------|--------|--------|--------|--------|--------|--------|--------|--------|--------|--------|--------|--------|--------|--------|--------|--------|--------|--------|--------|
| 計画高水位 (T.P.m) | 勾配 | 1/720 | | | | | | | 1/600 | | | | | | | 1/640 | | | | | | | 1/570 | | | | | | | 1/500 | | | | | | | 1/350 | | | | | | | | | | | | | | | | | | | | | | | | | | | | | | |
| | 水位 | 26.11 | 26.45 | 26.76 | 27.06 | 27.34 | 27.60 | 27.86 | 28.12 | 28.41 | 28.70 | 28.96 | 29.23 | 29.50 | 29.76 | 30.01 | 30.27 | 30.58 | 30.95 | 31.35 | 31.71 | 32.06 | 32.39 | 32.75 | 33.13 | 33.47 | 33.81 | 34.14 | 34.43 | 34.72 | 35.00 | 35.27 | 35.53 | 35.82 | 36.18 | 36.53 | 36.85 | 37.18 | 37.58 | 37.94 | 38.28 | 38.66 | 39.05 | 39.42 | 39.88 | 40.24 | 40.67 | 41.11 | 41.50 | 42.07 | 42.33 | 42.64 | 42.98 | 43.49 | 44.05 | 44.63 | 45.21 | 45.82 | 46.40 | 46.99 | 47.50 | 47.93 | 48.49 | 49.19 | 49.77 | 50.34 | 50.79 |
| 距離標 (km) | | 50.000 | 50.200 | 50.400 | 50.600 | 50.800 | 51.000 | 51.200 | 51.400 | 51.600 | 51.800 | 52.000 | 52.200 | 52.400 | 52.600 | 52.800 | 53.000 | 53.200 | 53.400 | 53.600 | 53.800 | 54.000 | 54.200 | 54.400 | 54.600 | 54.800 | 55.000 | 55.200 | 55.400 | 55.600 | 55.800 | 56.000 | 56.200 | 56.400 | 56.600 | 56.800 | 57.000 | 57.200 | 57.400 | 57.600 | 57.800 | 58.000 | 58.200 | 58.400 | 58.600 | 58.800 | 59.000 | 59.200 | 59.400 | 59.600 | 59.800 | 60.000 | 60.200 | 60.400 | 60.600 | 60.800 | 61.000 | 61.200 | 61.400 | 61.600 | 61.800 | 62.000 | 62.200 | 62.400 | 62.600 | 62.800 | 63.000 |
| 計画堤防高 (T.P.m) | | 27.61 | 27.95 | 28.26 | 28.56 | 28.84 | 29.10 | 29.36 | 29.62 | 29.91 | 30.20 | 30.46 | 30.73 | 31.00 | 31.26 | 31.51 | 31.77 | 32.08 | 32.45 | 32.85 | 33.21 | 33.56 | 33.89 | 34.25 | 34.63 | 34.97 | 35.31 | 35.64 | 35.93 | 36.22 | 36.50 | 36.77 | 37.03 | 37.32 | 37.68 | 38.03 | 38.35 | 38.68 | 39.08 | 39.44 | 39.78 | 40.16 | 40.55 | 40.92 | 41.38 | 41.74 | 42.17 | 42.61 | 43.00 | 43.57 | 43.83 | 44.14 | 44.48 | 44.99 | 45.55 | 46.13 | 46.71 | 47.32 | 47.90 | 48.49 | 49.00 | 49.43 | 49.99 | 50.69 | 51.27 | 51.84 | 52.29 |
| 計画高水位 (T.P.m) | 勾配 | 1/720 | | | | | | | 1/600 | | | | | | | 1/640 | | | | | | | 1/570 | | | | | | | 1/500 | | | | | | | 1/350 | | | | | | | | | | | | | | | | | | | | | | | | | | | | | | |
| | 水位 | 26.11 | 26.45 | 26.76 | 27.06 | 27.34 | 27.60 | 27.86 | 28.12 | 28.41 | 28.70 | 28.96 | 29.23 | 29.50 | 29.76 | 30.01 | 30.27 | 30.58 | 30.95 | 31.35 | 31.71 | 32.06 | 32.39 | 32.75 | 33.13 | 33.47 | 33.81 | 34.14 | 34.43 | 34.72 | 35.00 | 35.27 | 35.53 | 35.82 | 36.18 | 36.53 | 36.85 | 37.18 | 37.58 | 37.94 | 38.28 | 38.66 | 39.05 | 39.42 | 39.88 | 40.24 | 40.67 | 41.11 | 41.50 | 42.07 | 42.33 | 42.64 | 42.98 | 43.49 | 44.05 | 44.63 | 45.21 | 45.82 | 46.40 | 46.99 | 47.50 | 47.93 | 48.49 | 49.19 | 49.77 | 50.34 | 50.79 |
| 距離標 (km) | | 50.000 | 50.200 | 50.400 | 50.600 | 50.800 | 51.000 | 51.200 | 51.400 | 51.600 | 51.800 | 52.000 | 52.200 | 52.400 | 52.600 | 52.800 | 53.000 | 53.200 | 53.400 | 53.600 | 53.800 | 54.000 | 54.200 | 54.400 | 54.600 | 54.800 | 55.000 | 55.200 | 55.400 | 55.600 | 55.800 | 56.000 | 56.200 | 56.400 | 56.600 | 56.800 | 57.000 | 57.200 | 57.400 | 57.600 | 57.800 | 58.000 | 58.200 | 58.400 | 58.600 | 58.800 | 59.000 | 59.200 | 59.400 | 59.600 | 59.800 | 60.000 | 60.200 | 60.400 | 60.600 | 60.800 | 61.000 | 61.200 | 61.400 | 61.600 | 61.800 | 62.000 | 62.200 | 62.400 | 62.600 | 62.800 | 63.000 |

計画諸元表

表中の高さ(標高)を示す数値は、国土地理院の「2000年度平均成果」に基づくものです。

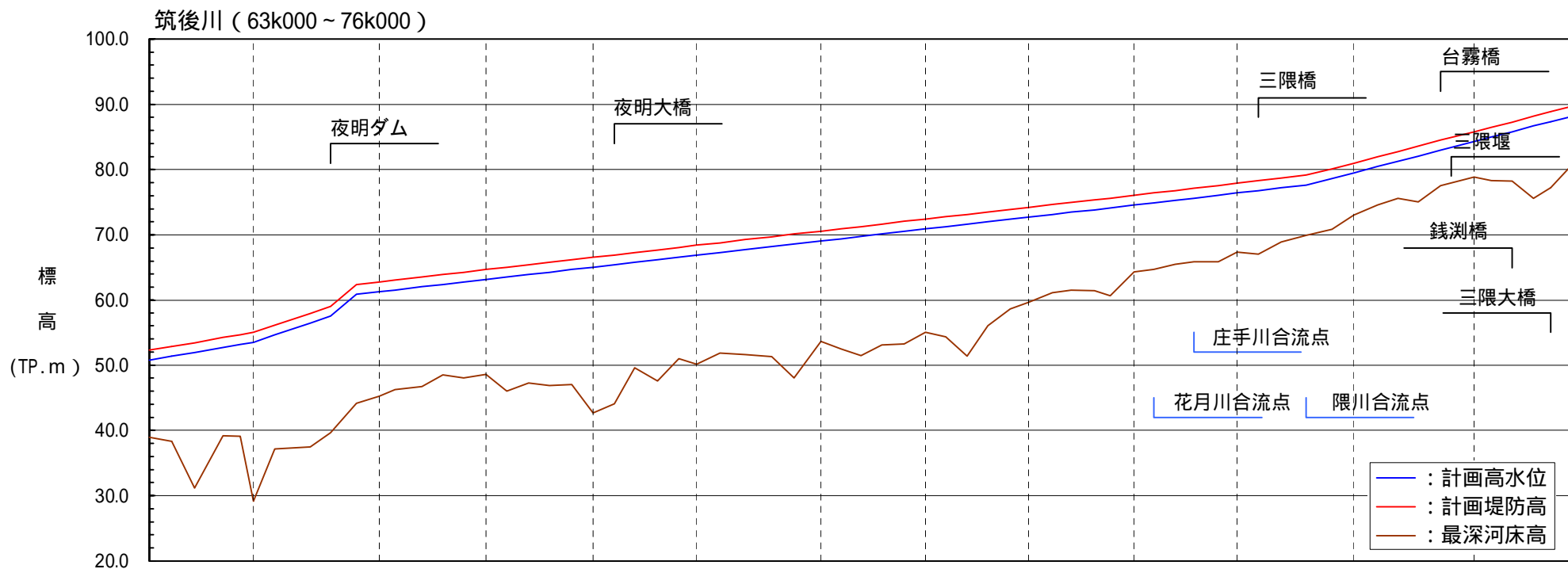

| 計画堤防高 (T.P.m) | | 52.29 | 52.89 | 53.49 | 54.25 | 54.71 | 55.05 | 56.16 | 57.99 | 59.05 | 62.38 | 62.79 | 63.07 | 63.53 | 63.90 | 64.27 | 64.66 | 65.04 | 65.42 | 65.78 | 66.17 | 66.55 | 66.93 | 67.29 | 67.69 | 68.06 | 68.37 | 68.78 | 69.23 | 69.70 | 70.09 | 70.57 | 70.91 | 71.27 | 71.63 | 72.03 | 72.41 | 72.76 | 73.14 | 73.50 | 73.89 | 74.22 | 74.63 | 74.97 | 75.37 | 75.65 | 76.07 | 76.43 | 76.79 | 77.12 | 77.56 | 77.89 | 78.26 | 78.67 | 79.10 | 80.12 | 80.99 | 81.95 | 82.75 | 83.56 | 84.46 | 85.80 | 86.49 | 87.30 | 88.17 | 88.86 | 89.65 |
|---------------|----|--------|--------|--------|--------|--------|--------|--------|--------|--------|--------|--------|--------|--------|--------|--------|--------|--------|--------|--------|--------|--------|--------|--------|--------|--------|--------|--------|--------|--------|--------|--------|--------|--------|--------|--------|--------|--------|--------|--------|--------|--------|--------|--------|--------|--------|--------|--------|--------|--------|--------|--------|--------|--------|--------|--------|--------|--------|--------|--------|--------|--------|--------|--------|--------|--------|--------|
| 計画高水位 (T.P.m) | 勾配 | 1/350 | | | 1/180 | | | 1/530 | | | | | | | | | | | | | | | 1/230 | | | | | | | | | | | | | | | | | | | | | | | | | | | | | | | | | | | | | | | | | | | | |
| | 水位 | 50.79 | 51.39 | 51.99 | 52.75 | 53.21 | 53.55 | 54.66 | 56.49 | 57.55 | 60.88 | 61.29 | 61.57 | 62.03 | 62.40 | 62.77 | 63.16 | 63.54 | 63.92 | 64.28 | 64.67 | 65.05 | 65.43 | 65.79 | 66.19 | 66.56 | 66.87 | 67.28 | 67.73 | 68.20 | 68.59 | 69.07 | 69.41 | 69.77 | 70.13 | 70.53 | 70.91 | 71.26 | 71.64 | 72.00 | 72.39 | 72.72 | 73.13 | 73.47 | 73.87 | 74.15 | 74.57 | 74.93 | 75.29 | 75.62 | 76.06 | 76.39 | 76.76 | 77.17 | 77.60 | 78.62 | 79.49 | 80.45 | 81.25 | 82.06 | 82.96 | 84.30 | 84.99 | 85.80 | 86.67 | 87.36 | 88.15 |
| 距離標 (km) | | 63.000 | 63.200 | 63.400 | 63.600 | 63.800 | 64.000 | 64.200 | 64.400 | 64.600 | 64.800 | 65.000 | 65.200 | 65.400 | 65.600 | 65.800 | 66.000 | 66.200 | 66.400 | 66.600 | 66.800 | 67.000 | 67.200 | 67.400 | 67.600 | 67.800 | 68.000 | 68.200 | 68.400 | 68.600 | 68.800 | 69.000 | 69.200 | 69.400 | 69.600 | 69.800 | 70.000 | 70.200 | 70.400 | 70.600 | 70.800 | 71.000 | 71.200 | 71.400 | 71.600 | 71.800 | 72.000 | 72.200 | 72.400 | 72.600 | 72.800 | 73.000 | 73.200 | 73.400 | 73.600 | 73.800 | 74.000 | 74.200 | 74.400 | 74.600 | 74.800 | 75.000 | 75.200 | 75.400 | 75.600 | 75.800 | 76.000 |

計画諸元表

表中の高さ(標高)を示す数値は、国土地理院の「2000年度平均成果」に基づくものです。

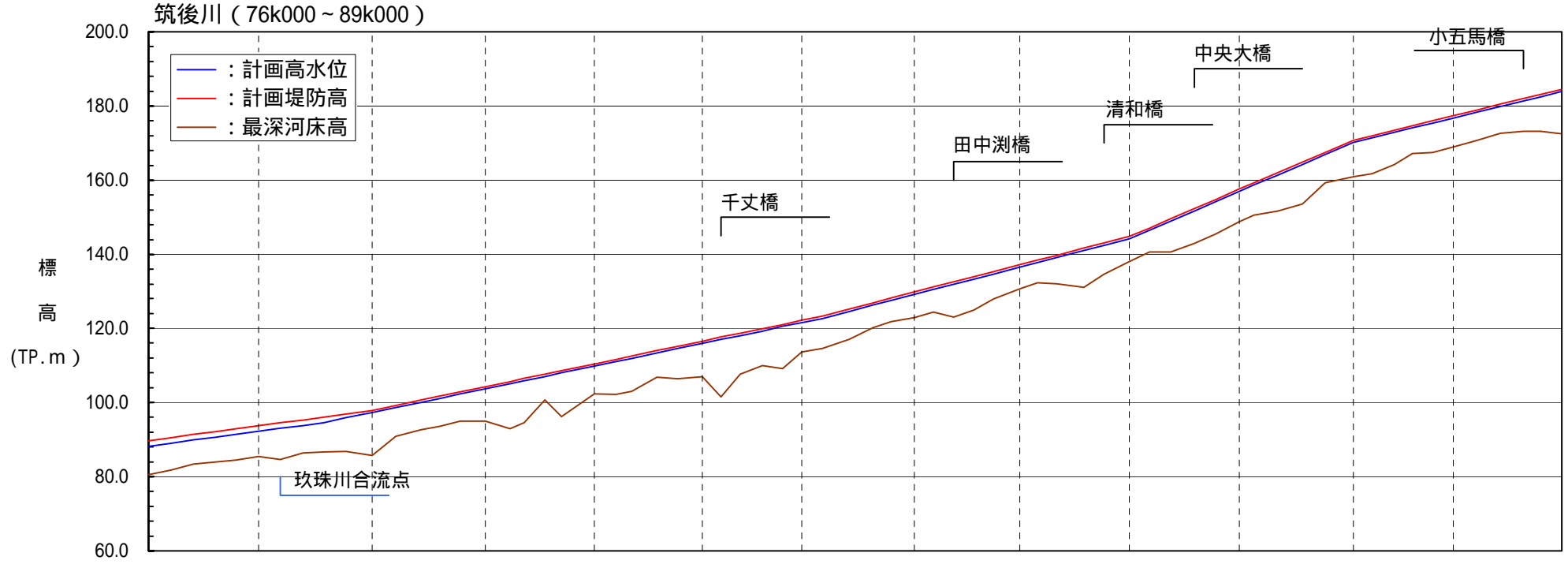

| 計画堤防高 (T.P.m) | | 89.65 | 90.54 | 91.36 | 92.14 | 92.93 | 93.73 | 94.51 | 95.34 | 96.10 | 96.93 | 97.90 | 99.28 | 100.69 | 101.76 | 102.88 | 104.30 | 105.69 | 106.51 | 107.68 | 108.61 | 110.45 | 111.69 | 112.55 | 114.00 | 115.15 | 116.56 | 117.62 | 118.69 | 119.94 | 121.10 | 122.17 | 123.34 | 125.22 | 126.87 | 128.15 | 129.77 | 131.13 | 132.52 | 133.93 | 135.31 | 137.16 | 138.39 | 139.71 | 141.64 | 143.06 | 144.82 | 147.10 | 149.59 | 152.32 | 154.84 | 157.57 | 159.29 | 162.00 | 164.84 | 167.50 | 170.78 | 172.00 | 173.46 | 174.66 | 176.00 | 177.35 | 178.90 | 180.44 | 181.96 | 183.11 | 184.51 |
|---------------|----|--------|--------|--------|--------|--------|--------|--------|--------|--------|--------|--------|--------|--------|--------|--------|--------|--------|--------|--------|--------|--------|--------|--------|--------|--------|--------|--------|--------|--------|--------|--------|--------|--------|--------|--------|--------|--------|--------|--------|--------|--------|--------|--------|--------|--------|--------|--------|--------|--------|--------|--------|--------|--------|--------|--------|--------|--------|--------|--------|--------|--------|--------|--------|--------|--------|--------|
| 計画高水位 (T.P.m) | 勾配 | 1/255 | | | | 1/165 | | | | | | | | | | | | 1/130 | | | | | | | | | | | | 1/80 | | | | | | 1/140 | | | | | | | | | | | | | | | | | | | | | | | | | | | | | | | |
| | 水位 | 88.15 | 89.04 | 89.86 | 90.64 | 91.43 | 92.23 | 93.01 | 93.84 | 94.60 | 95.85 | 97.30 | 98.68 | 100.09 | 101.16 | 102.28 | 103.70 | 105.09 | 105.91 | 107.08 | 108.01 | 109.85 | 111.09 | 111.95 | 113.40 | 114.55 | 115.96 | 117.02 | 118.09 | 119.34 | 120.50 | 121.57 | 122.74 | 124.62 | 126.27 | 127.55 | 129.17 | 130.53 | 131.92 | 133.33 | 134.71 | 136.56 | 137.79 | 139.11 | 141.04 | 142.46 | 144.22 | 146.50 | 148.99 | 151.72 | 154.24 | 156.97 | 158.69 | 161.40 | 164.24 | 166.90 | 170.18 | 171.40 | 172.86 | 174.06 | 175.40 | 176.75 | 178.30 | 179.84 | 181.36 | 182.51 | 183.91 |
| 距離標 (km) | | 76.000 | 76.200 | 76.400 | 76.600 | 76.800 | 77.000 | 77.200 | 77.400 | 77.600 | 77.800 | 78.000 | 78.200 | 78.400 | 78.600 | 78.800 | 79.000 | 79.200 | 79.400 | 79.600 | 79.800 | 80.000 | 80.200 | 80.400 | 80.600 | 80.800 | 81.000 | 81.200 | 81.400 | 81.600 | 81.800 | 82.000 | 82.200 | 82.400 | 82.600 | 82.800 | 83.000 | 83.200 | 83.400 | 83.600 | 83.800 | 84.000 | 84.200 | 84.400 | 84.600 | 84.800 | 85.000 | 85.200 | 85.400 | 85.600 | 85.800 | 86.000 | 86.200 | 86.400 | 86.600 | 86.800 | 87.000 | 87.200 | 87.400 | 87.600 | 87.800 | 88.000 | 88.200 | 88.400 | 88.600 | 88.800 | 89.000 |

計画諸元表

表中の高さ(標高)を示す数値は、国土地理院の「2000年度平均成果」に基づくものです。

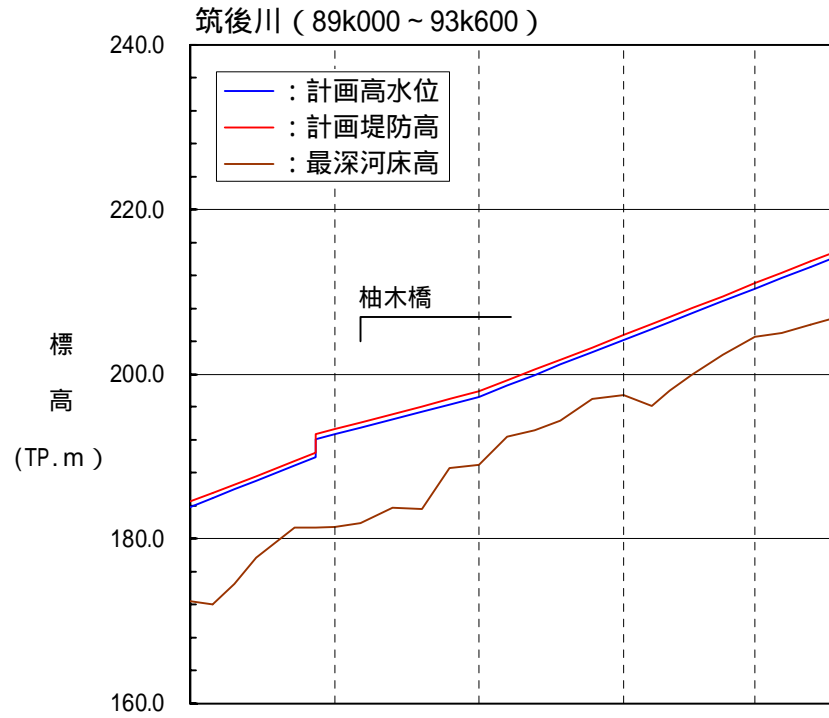

| | | | | | | | | | | | | | | | | | | | | | | | | | |
|---------------|----|--------|--------|--------|--------|--------|--------|--------|--------|--------|--------|--------|--------|--------|--------|--------|--------|--------|--------|--------|--------|--------|--------|--------|--------|
| 計画堤防高 (T.P.m) | | 184.51 | 185.57 | 186.60 | 187.61 | 189.48 | 193.32 | 194.14 | 195.14 | 196.07 | 196.95 | 197.88 | 199.24 | 200.53 | 201.75 | 203.28 | 204.76 | 206.09 | 206.96 | 208.03 | 209.49 | 211.02 | 212.30 | 213.67 | 215.18 |
| 計画高水位 (T.P.m) | 勾配 | 1/140 | | | 1/210 | | | | | | 1/140 | | | | | | | | | | | | | | |
| | 水位 | 183.91 | 184.97 | 186.00 | 187.01 | 188.88 | 192.72 | 193.54 | 194.54 | 195.47 | 196.35 | 197.28 | 198.64 | 199.93 | 201.15 | 202.68 | 204.16 | 205.49 | 206.36 | 207.43 | 208.89 | 210.42 | 211.70 | 213.07 | 214.58 |
| 距離標 (km) | | 89.000 | 89.200 | 89.400 | 89.600 | 89.800 | 90.000 | 90.200 | 90.400 | 90.600 | 90.800 | 91.000 | 91.200 | 91.400 | 91.600 | 91.800 | 92.000 | 92.200 | 92.400 | 92.600 | 92.800 | 93.000 | 93.200 | 93.400 | 93.600 |

計画諸元表

・表中の高さ(標高)を示す数値は、国土地理院の「2000年度平均成果」に基づくものです。

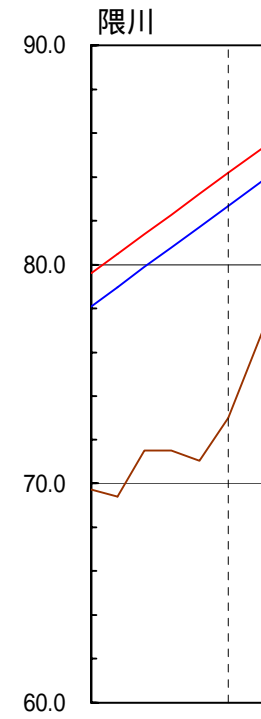
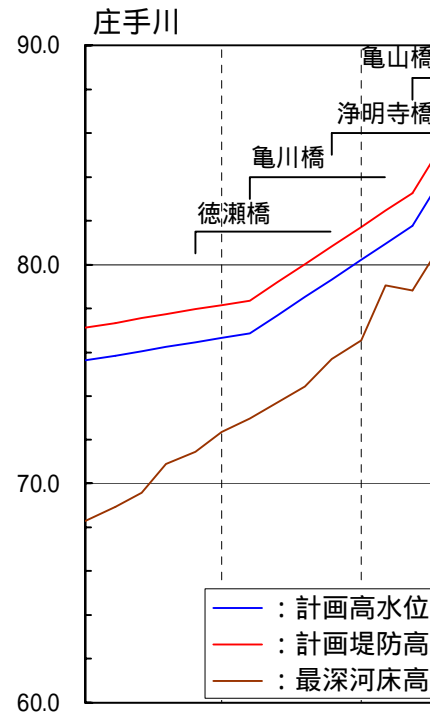
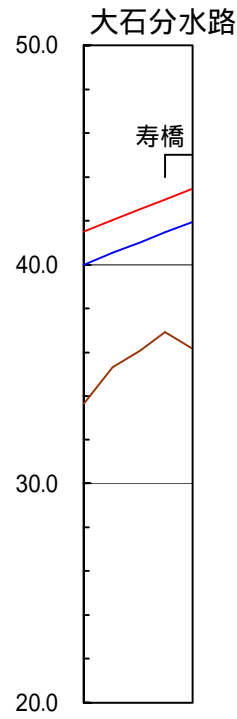
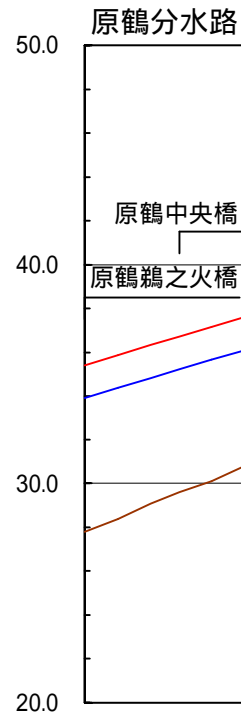
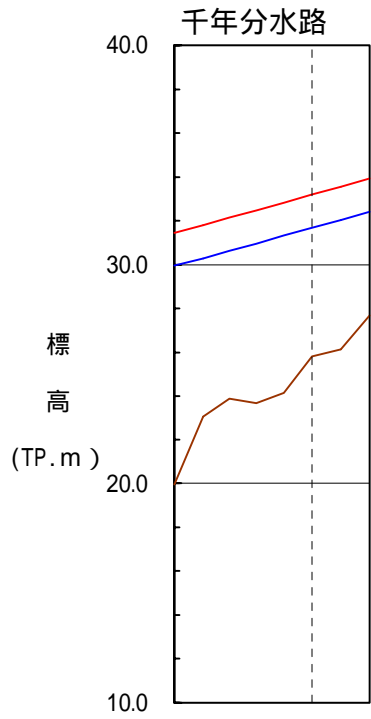

| | | | | | | | | | |
|---------------|----|-------|-------|-------|-------|-------|-------|-------|-------|
| 計画堤防高 (T.P.m) | | 31.44 | 31.79 | 32.14 | 32.47 | 32.82 | 33.18 | 33.53 | 33.91 |
| 計画高水位 (T.P.m) | 勾配 | 1/550 | | | | | | | |
| | 水位 | 29.94 | 30.29 | 30.64 | 30.97 | 31.32 | 31.68 | 32.03 | 32.41 |
| 距離標 (km) | | 0.000 | 0.200 | 0.400 | 0.600 | 0.800 | 1.000 | 1.200 | 1.400 |

| | | | | | | |
|---------------|-------|-------|-------|-------|-------|-------|
| 計画堤防高 (T.P.m) | 35.41 | 35.87 | 36.31 | 36.71 | 37.14 | 37.57 |
| 勾配 | 1/470 | | | | | |
| 計画高水位 (T.P.m) | 33.91 | 34.37 | 34.81 | 35.21 | 35.64 | 36.07 |
| 距離標 (km) | 0.000 | 0.200 | 0.400 | 0.600 | 0.800 | 1.000 |

| | | | | | |
|---------------|-------|-------|-------|-------|-------|
| 計画堤防高 (T.P.m) | 41.50 | 42.03 | 42.52 | 42.96 | 43.46 |
| 勾配 | 1/410 | | | | |
| 計画高水位 (T.P.m) | 40.00 | 40.53 | 41.02 | 41.46 | 41.96 |
| 距離標 (km) | 0.200 | 0.400 | 0.600 | 0.800 | 1.000 |

| | | | | | | | | | | | | | | |
|---------------|-------|-------|-------|-------|-------|-------|-------|-------|-------|-------|-------|-------|-------|-------|
| 計画堤防高 (T.P.m) | 77.12 | 77.34 | 77.55 | 77.73 | 77.95 | 78.15 | 78.36 | 79.20 | 80.03 | 80.83 | 81.72 | 82.46 | 83.28 | 85.31 |
| 勾配 | 1/980 | | | | | | | | | | 1/245 | | 1/50 | |
| 計画高水位 (T.P.m) | 75.62 | 75.84 | 76.05 | 76.23 | 76.45 | 76.65 | 76.86 | 77.70 | 78.53 | 79.33 | 80.22 | 80.96 | 81.78 | 83.81 |
| 距離標 (km) | 0.000 | 0.200 | 0.400 | 0.600 | 0.800 | 1.000 | 1.200 | 1.400 | 1.600 | 1.800 | 2.000 | 2.200 | 2.400 | 2.600 |

| | | | | | | | |
|---------------|-------|-------|-------|-------|-------|-------|-------|
| 計画堤防高 (T.P.m) | 79.59 | 80.47 | 81.37 | 82.26 | 83.20 | 84.16 | 85.29 |
| 勾配 | 1/190 | | | | | | |
| 計画高水位 (T.P.m) | 78.09 | 78.97 | 79.87 | 80.76 | 81.70 | 82.66 | 83.79 |
| 距離標 (km) | 0.000 | 0.200 | 0.400 | 0.600 | 0.800 | 1.000 | 1.200 |

計画諸元表

表中の高さ(標高)を示す数値は、国土地理院の「2000年度平均成果」に基づくものです。

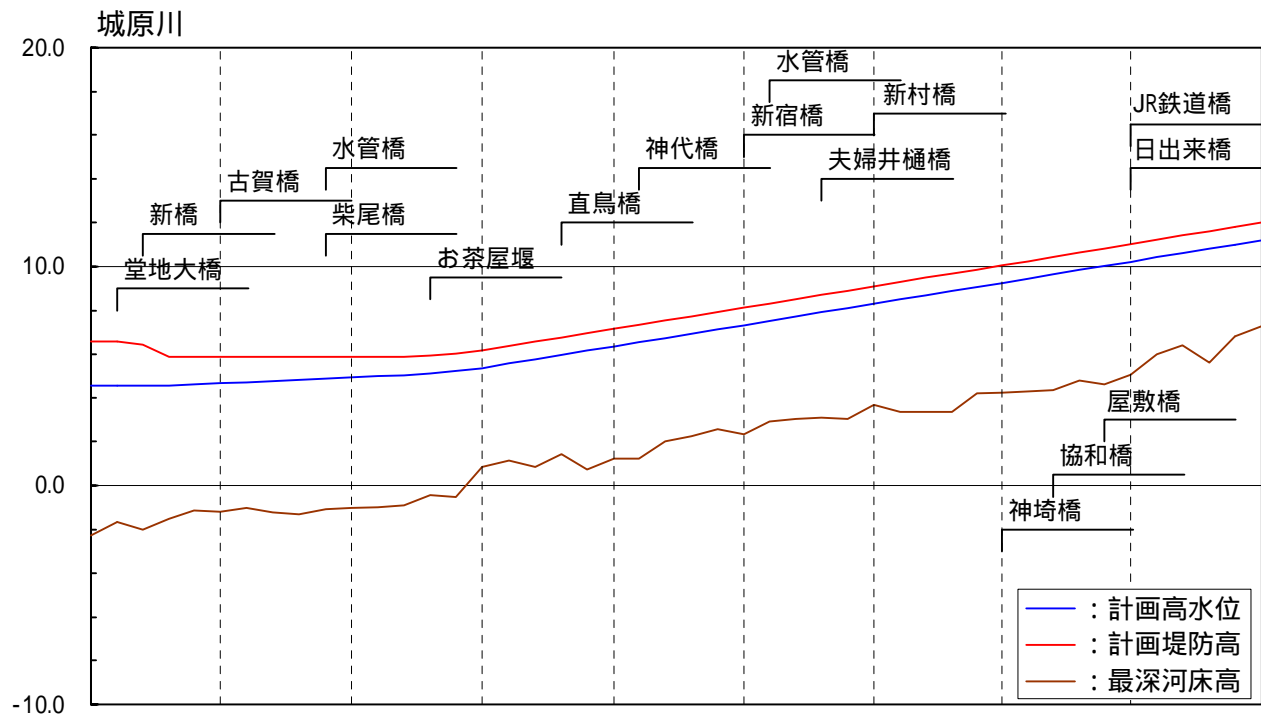
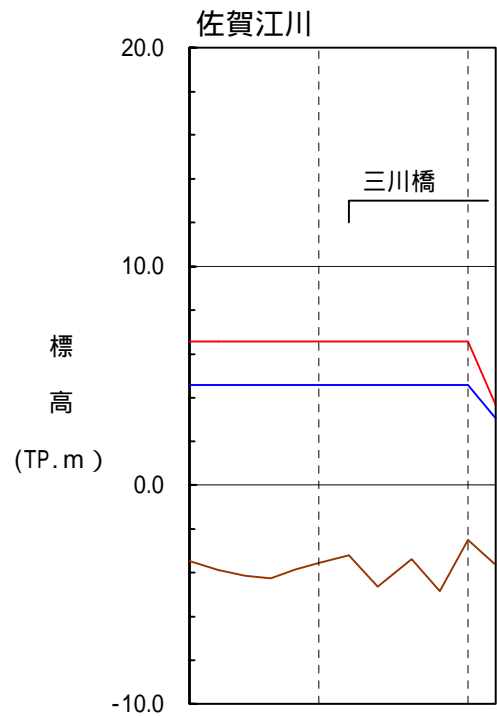

| 計画堤防高 (T.P.m) | | 6.50 | 6.50 | 6.50 | 6.50 | 6.50 | 6.50 | 6.50 | 6.50 | 6.50 | 3.67 | | |
|---------------|----|-------|-------|-------|-------|-------|-------|-------|-------|-------|-------|-------|-------|
| 計画高水位 (T.P.m) | 勾配 | Level | | | | | | | | | | | |
| | 水位 | 4.56 | 4.56 | 4.56 | 4.56 | 4.56 | 4.56 | 4.56 | 4.56 | 4.56 | 3.07 | | |
| 距離標 (km) | | 0.000 | 0.200 | 0.400 | 0.600 | 0.800 | 1.000 | 1.200 | 1.400 | 1.600 | 1.800 | 2.000 | 2.200 |

| | | | | | | | | | | | | | | | | | | | | | | | | | | | | | | | | | | | | | | | | | | | | | |
|-------|-------|---------|-------|-------|---------|-------|-------|---------|-------|-------|-------|-------|-------|-------|-------|-------|-------|-------|-------|-------|-------|-------|-------|-------|-------|-------|-------|-------|-------|-------|-------|-------|-------|-------|-------|-------|-------|-------|-------|-------|-------|-------|-------|-------|-------|
| 6.50 | 6.50 | 6.36 | 5.80 | 5.80 | 5.80 | 5.80 | 5.80 | 5.80 | 5.80 | 5.83 | 5.93 | 6.03 | 6.17 | 6.37 | 6.57 | 6.76 | 6.96 | 7.15 | 7.35 | 7.54 | 7.73 | 7.93 | 8.12 | 8.32 | 8.51 | 8.71 | 8.90 | 9.10 | 9.29 | 9.49 | 9.68 | 9.87 | 10.06 | 10.25 | 10.44 | 10.63 | 10.82 | 11.02 | 11.22 | 11.41 | 11.61 | 11.80 | 12.00 | | |
| Level | | 1/3,800 | | | 1/2,000 | | | 1/1,020 | | | | | | | | | | | | | | | | | | | | | | | | | | | | | | | | | | | | | |
| 4.56 | 4.56 | 4.56 | 4.56 | 4.61 | 4.66 | 4.72 | 4.77 | 4.82 | 4.87 | 4.93 | 4.98 | 5.03 | 5.13 | 5.23 | 5.37 | 5.57 | 5.77 | 5.96 | 6.16 | 6.35 | 6.55 | 6.74 | 6.93 | 7.13 | 7.32 | 7.52 | 7.71 | 7.91 | 8.10 | 8.30 | 8.49 | 8.69 | 8.88 | 9.07 | 9.26 | 9.45 | 9.64 | 9.83 | 10.02 | 10.22 | 10.42 | 10.61 | 10.81 | 11.00 | 11.20 |
| 0.000 | 0.200 | 0.400 | 0.600 | 0.800 | 1.000 | 1.200 | 1.400 | 1.600 | 1.800 | 2.000 | 2.200 | 2.400 | 2.600 | 2.800 | 3.000 | 3.200 | 3.400 | 3.600 | 3.800 | 4.000 | 4.200 | 4.400 | 4.600 | 4.800 | 5.000 | 5.200 | 5.400 | 5.600 | 5.800 | 6.000 | 6.200 | 6.400 | 6.600 | 6.800 | 7.000 | 7.200 | 7.400 | 7.600 | 7.800 | 8.000 | 8.200 | 8.400 | 8.600 | 8.800 | 9.000 |

計画諸元表

・表中の高さ(標高)を示す数値は、国土地理院の「2000年度平均成果」に基づくものです。

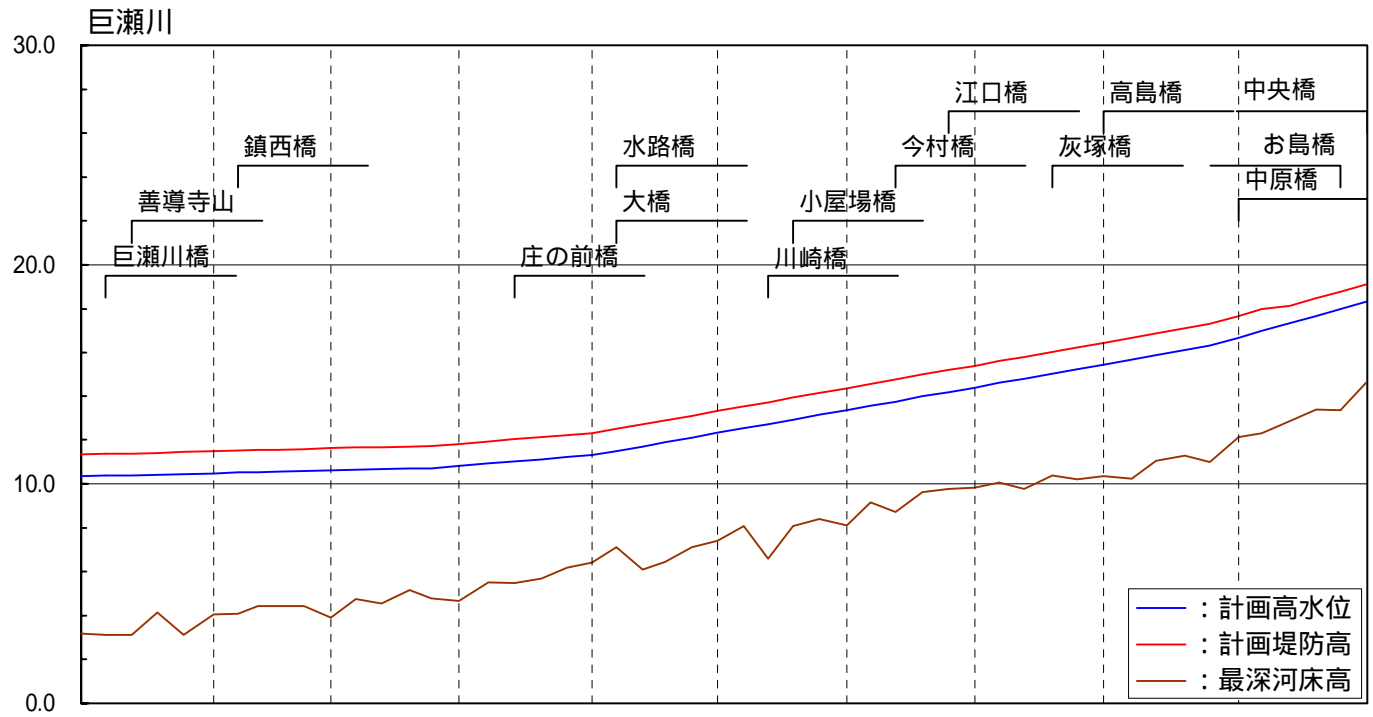
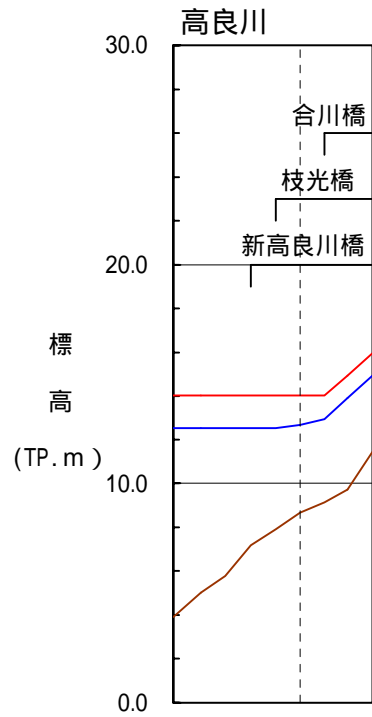

| | | | | | | | | | | |
|---------------|----|--------------------|-------|-------|-------|-------|-------|-------|-------|------|
| 計画堤防高 (T.P.m) | | 14.04 | 14.04 | 14.04 | 14.04 | 14.04 | 14.04 | 14.91 | 15.93 | |
| 計画高水位 (T.P.m) | 勾配 | Level 1/760, 1/190 | | | | | | | | |
| | 水位 | 12.54 | 12.54 | 12.54 | 12.54 | 12.69 | 12.94 | 13.91 | 14.93 | |
| 距離標 (km) | | 0.00 | 0.20 | 0.40 | 0.60 | 0.80 | 1.00 | 1.20 | 1.40 | 1.60 |

| | | | | | | | | | | | | | | | | | | | | | | | | | | | | | | | | | | | | | | | | | | | | | | | | | | |
|---------|-------|---------|-------|-------|-------|-------|-------|-------|-------|-------|-------|-------|-------|-------|-------|-------|-------|-------|-------|-------|-------|-------|-------|-------|-------|-------|-------|-------|-------|-------|-------|-------|-------|-------|-------|-------|-------|-------|-------|-------|-------|-------|-------|-------|-------|-------|-------|-------|-------|-------|
| 11.35 | 11.38 | 11.40 | 11.43 | 11.46 | 11.49 | 11.52 | 11.54 | 11.56 | 11.59 | 11.62 | 11.65 | 11.67 | 11.70 | 11.73 | 11.83 | 11.94 | 12.03 | 12.13 | 12.23 | 12.31 | 12.51 | 12.72 | 12.90 | 13.12 | 13.33 | 13.54 | 13.73 | 13.93 | 14.15 | 14.37 | 14.56 | 14.76 | 14.98 | 15.19 | 15.40 | 15.60 | 15.80 | 16.03 | 16.23 | 16.44 | 16.67 | 16.86 | 17.10 | 17.30 | 17.68 | 17.98 | 18.13 | 18.47 | 18.78 | 19.12 |
| 1/7,100 | | 1/2,100 | | | | 1/950 | | | | | | | | | | | | | | | | 1/600 | | | | | | | | | | | | | | | | | | | | | | | | | | | | |
| 10.35 | 10.38 | 10.40 | 10.43 | 10.46 | 10.49 | 10.52 | 10.54 | 10.56 | 10.59 | 10.62 | 10.65 | 10.67 | 10.70 | 10.73 | 10.83 | 10.94 | 11.03 | 11.13 | 11.23 | 11.31 | 11.51 | 11.72 | 11.90 | 12.12 | 12.33 | 12.54 | 12.73 | 12.93 | 13.15 | 13.37 | 13.56 | 13.76 | 13.98 | 14.19 | 14.40 | 14.60 | 14.80 | 15.03 | 15.23 | 15.44 | 15.67 | 15.86 | 16.10 | 16.30 | 16.68 | 16.98 | 17.33 | 17.67 | 17.98 | 18.32 |
| 0.00 | 0.20 | 0.40 | 0.60 | 0.80 | 1.00 | 1.20 | 1.40 | 1.60 | 1.80 | 2.00 | 2.20 | 2.40 | 2.60 | 2.80 | 3.00 | 3.20 | 3.40 | 3.60 | 3.80 | 4.00 | 4.20 | 4.40 | 4.60 | 4.80 | 5.00 | 5.20 | 5.40 | 5.60 | 5.80 | 6.00 | 6.20 | 6.40 | 6.60 | 6.80 | 7.00 | 7.20 | 7.40 | 7.60 | 7.80 | 8.00 | 8.20 | 8.40 | 8.60 | 8.80 | 9.00 | 9.20 | 9.40 | 9.60 | 9.80 | 10.00 |

計画諸元表

表中の高さ(標高)を示す数値は、国土地理院の「2000年度平均成果」に基づくものです。

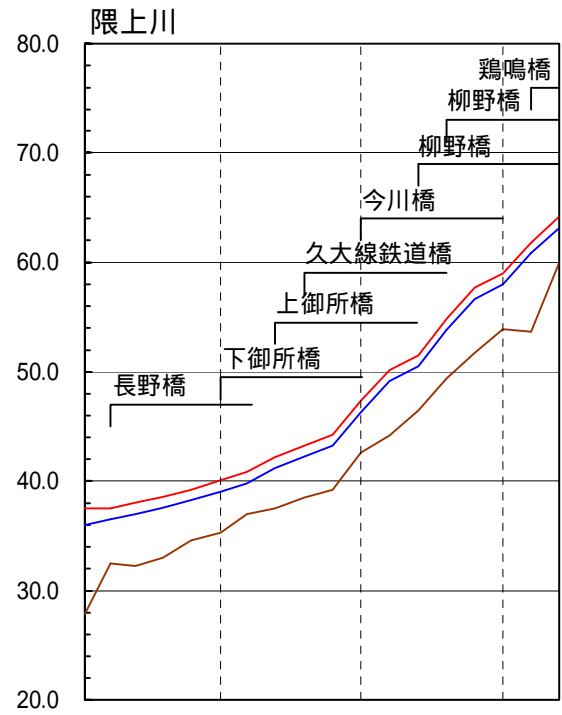
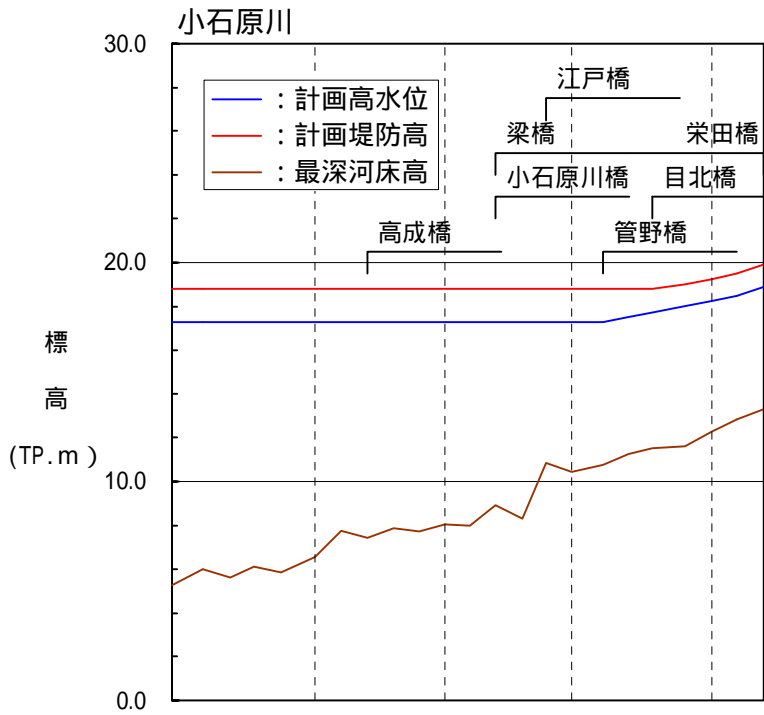

| | | | | | | | | | | | | | | | | | | | | | | | | |
|---------------|----|--------|--------|--------|--------|--------|-------|-------|-------|-------|-------|-------|-------|-------|-------|-------|-------|-------|-------|-------|-------|-------|-------|-------|
| 計画堤防高 (T.P.m) | | 18.80 | 18.80 | 18.80 | 18.80 | 18.80 | 18.80 | 18.80 | 18.80 | 18.80 | 18.80 | 18.80 | 18.80 | 18.80 | 18.80 | 18.80 | 18.80 | 18.80 | 19.02 | 19.26 | 19.48 | 19.91 | | |
| 計画高水位 (T.P.m) | 勾配 | Level | | | | | | | | | | | | | | | | | | 1/850 | | 1/460 | | |
| | 水位 | 17.30 | 17.30 | 17.30 | 17.30 | 17.30 | 17.30 | 17.30 | 17.30 | 17.30 | 17.30 | 17.30 | 17.30 | 17.30 | 17.30 | 17.30 | 17.30 | 17.30 | 17.30 | 17.52 | 17.73 | 18.02 | 18.26 | 18.48 |
| 距離標 (km) | | -1.000 | -0.800 | -0.600 | -0.400 | -0.200 | 0.000 | 0.200 | 0.400 | 0.600 | 0.800 | 1.000 | 1.200 | 1.400 | 1.600 | 1.800 | 2.000 | 2.200 | 2.400 | 2.600 | 2.800 | 3.000 | 3.200 | 3.400 |

| | | | | | | | | | | | | | | | | | | | |
|--|--|-------|-------|-------|-------|-------|-------|-------|-------|-------|-------|-------|-------|-------|-------|-------|-------|-------|-------|
| | | 37.49 | 37.51 | 38.01 | 38.56 | 39.23 | 40.07 | 40.82 | 42.22 | 43.26 | 44.26 | 47.32 | 50.16 | 51.49 | 54.83 | 57.66 | 58.99 | 61.83 | 64.16 |
| | | 1/350 | | 1/250 | | 1/200 | | 1/150 | | | | | | | | | | | |
| | | 35.99 | 36.51 | 37.01 | 37.56 | 38.23 | 39.07 | 39.82 | 41.22 | 42.26 | 43.26 | 46.32 | 49.16 | 50.49 | 53.83 | 56.66 | 57.99 | 60.83 | 63.16 |
| | | 0.000 | 0.200 | 0.400 | 0.600 | 0.800 | 1.000 | 1.200 | 1.400 | 1.600 | 1.800 | 2.000 | 2.200 | 2.400 | 2.600 | 2.800 | 3.000 | 3.200 | 3.400 |

計画諸元表

表中の高さ(標高)を示す数値は、国土地理院の「2000年度平均成果」に基づくものです。

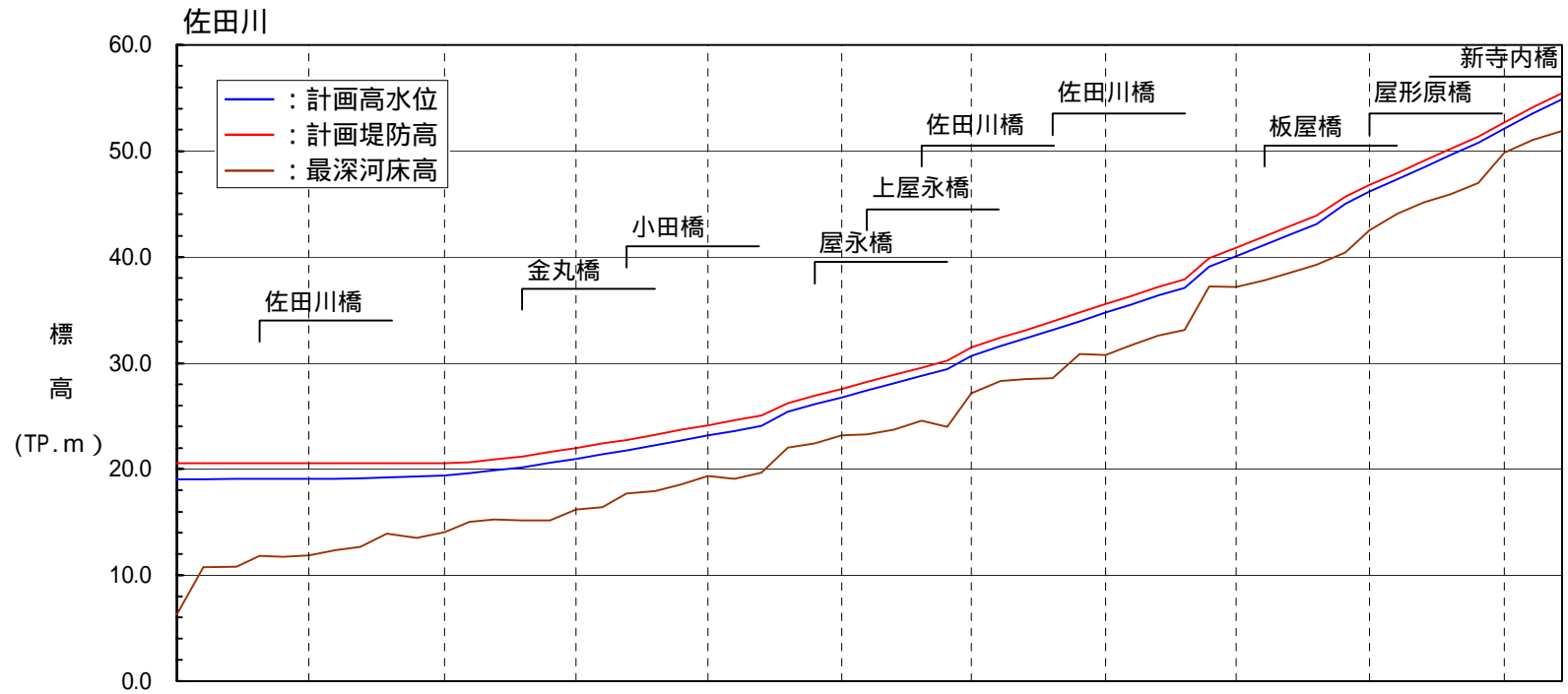

| 計画堤防高 (T.P.m) | | 20.54 | 20.54 | 20.54 | 20.54 | 20.54 | 20.54 | 20.54 | 20.54 | 20.54 | 20.65 | 20.89 | 21.18 | 21.59 | 21.99 | 22.39 | 22.75 | 23.23 | 23.69 | 24.15 | 24.60 | 25.06 | 26.22 | 26.90 | 27.58 | 28.21 | 28.90 | 29.57 | 30.24 | 31.50 | 32.38 | 33.11 | 33.96 | 34.77 | 35.54 | 36.29 | 37.14 | 37.93 | 39.87 | 40.87 | 41.92 | 42.94 | 43.90 | 45.68 | 46.79 | 47.96 | 49.06 | 50.18 | 51.36 | 52.73 | 54.09 | 55.47 | | |
|---------------|----|----------|-------|-------|-------|---------|-------|-------|-------|-------|-------|-------|-------|-------|-------|-------|-------|-------|-------|-------|-------|-------|-------|-------|-------|-------|-------|-------|-------|-------|-------|-------|-------|-------|-------|-------|-------|-------|-------|-------|-------|-------|-------|-------|-------|-------|-------|-------|-------|-------|-------|-------|-------|-------|
| 計画高水位 (T.P.m) | 勾配 | 1/17,300 | | | | 1/2,340 | | | | 1/750 | | | | 1/500 | | | | 1/440 | | | | 1/300 | | | | 1/250 | | | | 1/200 | | | | 1/180 | | | | 1/160 | | | | | | | | | | | | | | | | |
| | 水位 | 19.04 | 19.05 | 19.07 | 19.08 | 19.09 | 19.10 | 19.11 | 19.12 | 19.21 | 19.30 | 19.39 | 19.65 | 19.89 | 20.18 | 20.59 | 20.99 | 21.39 | 21.75 | 22.23 | 22.69 | 23.15 | 23.60 | 24.06 | 25.42 | 26.10 | 26.78 | 27.41 | 28.10 | 28.77 | 29.44 | 30.70 | 31.58 | 32.31 | 33.16 | 33.97 | 34.74 | 35.49 | 36.34 | 37.13 | 39.07 | 40.07 | 41.12 | 42.14 | 43.10 | 45.06 | 46.19 | 47.36 | 48.46 | 49.58 | 50.76 | 52.13 | 53.49 | 54.87 |
| 距離標 (km) | | 0.00 | 0.20 | 0.40 | 0.60 | 0.80 | 1.00 | 1.20 | 1.40 | 1.60 | 1.80 | 2.00 | 2.20 | 2.40 | 2.60 | 2.80 | 3.00 | 3.20 | 3.40 | 3.60 | 3.80 | 4.00 | 4.20 | 4.40 | 4.60 | 4.80 | 5.00 | 5.20 | 5.40 | 5.60 | 5.80 | 6.00 | 6.20 | 6.40 | 6.60 | 6.80 | 7.00 | 7.20 | 7.40 | 7.60 | 7.80 | 8.00 | 8.20 | 8.40 | 8.60 | 8.80 | 9.00 | 9.20 | 9.40 | 9.60 | 9.80 | 10.00 | 10.20 | 10.40 |

計画諸元表

表中の高さ(標高)を示す数値は、国土地理院の「2000年度平均成果」に基づくものです。

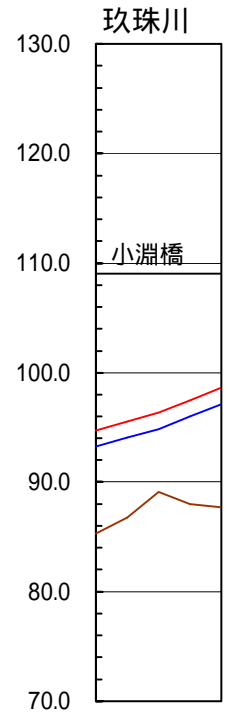
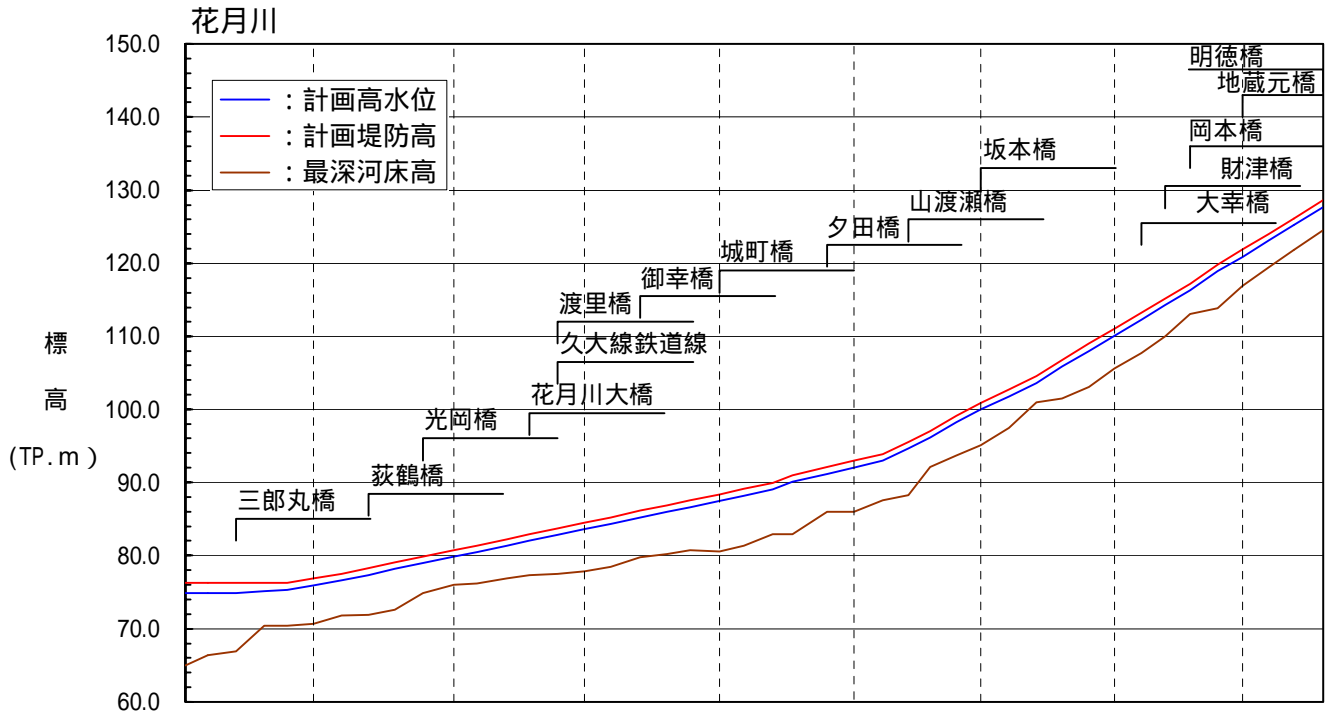

| 計画堤防高 (T.P.m) | | 76.35 | 76.35 | 76.35 | 76.35 | 76.96 | 77.67 | 78.38 | 79.15 | 79.96 | 80.84 | 81.51 | 82.38 | 83.04 | 83.85 | 84.61 | 85.36 | 86.22 | 87.00 | 87.66 | 88.51 | 89.22 | 90.05 | 91.05 | 92.16 | 93.05 | 93.97 | 95.65 | 97.10 | 99.28 | 100.94 | 102.78 | 104.62 | 106.84 | 109.05 | 111.15 | 113.31 | 115.27 | 117.30 | 119.84 | 121.91 | 124.13 | 126.22 | 128.67 | |
|---------------|----|-------------|-------|-------|-------|-------|-------|-------|-------|-------|-------|-------|-------|-------|-------|-------|-------|-------|-------|-------|-------|-------|-------|-------|-------|-------|-------|-------|-------|-------|--------|--------|--------|--------|--------|--------|--------|--------|--------|--------|--------|--------|--------|--------|--------|
| 計画高水位 (T.P.m) | 勾配 | Level 1/798 | | 1/300 | | 1/257 | | | | | | | | | | | | | | | | 1/229 | | 1/113 | | 1/111 | | 1/91 | | | | 1/89 | | | | | | | | | | | | | |
| | 水位 | 74.85 | 74.85 | 74.85 | 75.11 | 75.33 | 75.96 | 76.67 | 77.38 | 78.15 | 78.96 | 79.84 | 80.51 | 81.38 | 82.04 | 82.85 | 83.61 | 84.36 | 85.22 | 86.00 | 86.66 | 87.51 | 88.22 | 89.05 | 90.05 | 91.16 | 92.05 | 92.97 | 94.65 | 96.10 | 98.28 | 99.94 | 101.78 | 103.62 | 105.84 | 108.05 | 110.15 | 112.31 | 114.27 | 116.30 | 118.84 | 120.91 | 123.13 | 125.22 | 127.67 |
| 距離標 (km) | | 0.000 | 0.200 | 0.400 | 0.600 | 0.800 | 1.000 | 1.200 | 1.400 | 1.600 | 1.800 | 2.000 | 2.200 | 2.400 | 2.600 | 2.800 | 3.000 | 3.200 | 3.400 | 3.600 | 3.800 | 4.000 | 4.200 | 4.400 | 4.600 | 4.800 | 5.000 | 5.200 | 5.400 | 5.600 | 5.800 | 6.000 | 6.200 | 6.400 | 6.600 | 6.800 | 7.000 | 7.200 | 7.400 | 7.600 | 7.800 | 8.000 | 8.200 | 8.400 | 8.600 |

| | | | | |
|-------|-------|-------|-------|-------|
| 94.76 | 95.56 | 96.36 | 97.47 | 98.58 |
| 1/250 | | 1/180 | | |
| 93.26 | 94.06 | 94.86 | 95.97 | 97.08 |
| 0.000 | 0.200 | 0.400 | 0.600 | 0.800 |

計画諸元表

表中の高さ(標高)を示す数値は、国土地理院の「2000年度平均成果」に基づくものです。

標準堤防構造図

【高潮対策のための標準堤防構造】

筑後川（河口～11k000），早津江川，
諸富川（0k200～1k100右岸）

縮尺 1 / 3 0 0

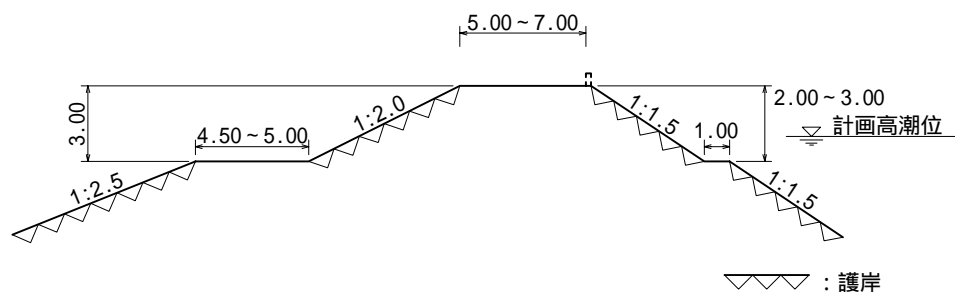

諸富川

縮尺 1 / 3 0 0

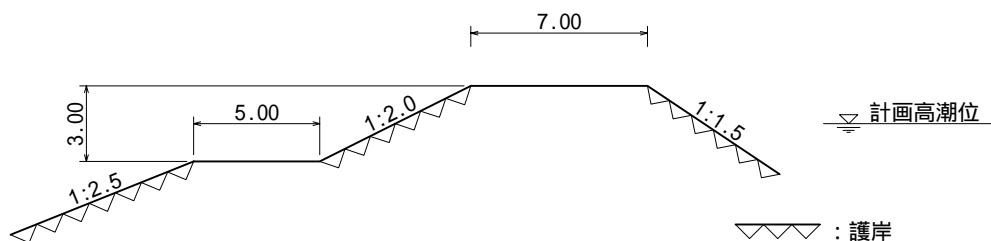

佐賀江川

縮尺 1 / 3 0 0

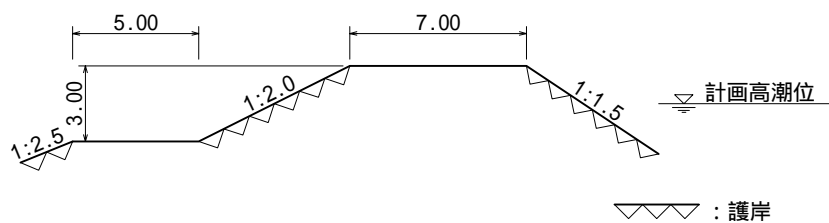

城原川（0k000～2k400）

縮尺 1 / 3 0 0

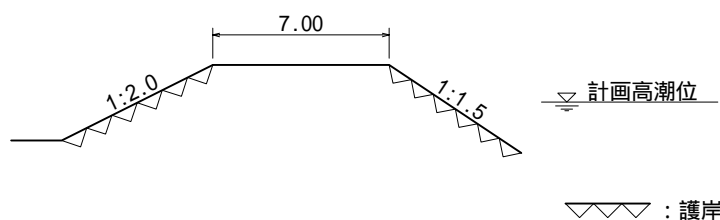

- ・本整備計画における高潮対策としての堤防整備は、基本的にパラペットを除く盛土施工部分を実施することとします。
- ・各河川（区間）における堤防の標準構造を示しています。
- ・実施にあたっては、周辺の景観等に配慮したものとします。

【洪水対策のための標準堤防構造】

筑後川 (11k000 ~ 60k200)

縮尺 1 / 3 0 0

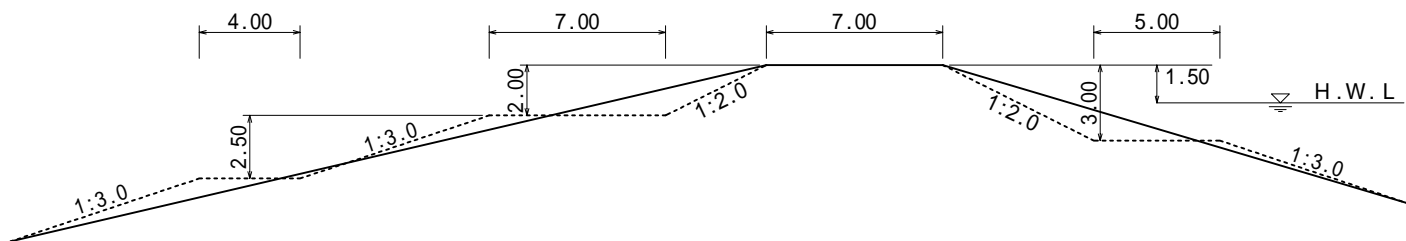

筑後川 (60k200 ~ 77k600)

縮尺 1 / 3 0 0

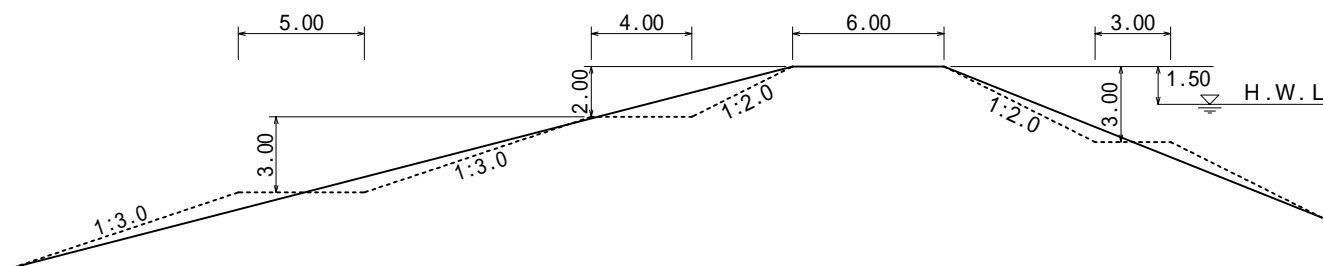

筑後川 (77k600 ~ 93k600)

縮尺 1 / 3 0 0

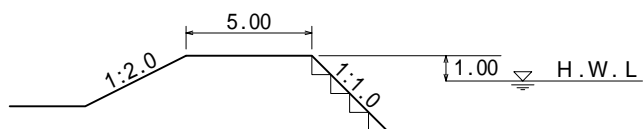

▽▽▽ : 護岸

- ・ 各河川 (区間) における堤防の標準構造を示しています。
- ・ 土堤による施工が困難な区間においては、特殊堤による施工を行います。
- ・ 流水の作用から堤防を保護する必要がある箇所及びその他必要に応じて、護岸等を設置します。

城原川 (2k400 ~ 9k100)

縮尺 1 / 3 0 0

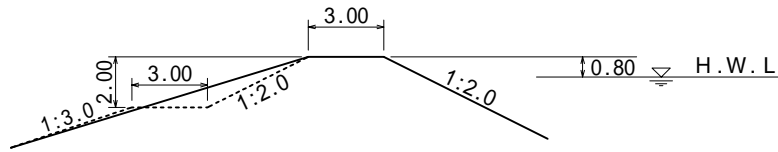

田手川 (0k000 ~ 2k800)

縮尺 1 / 3 0 0

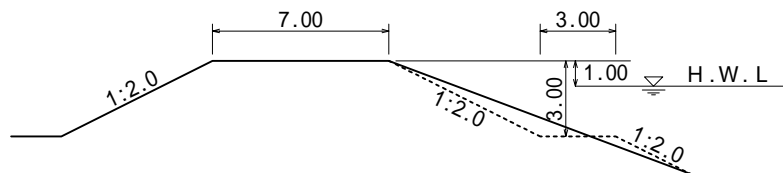

田手川 (0k620 ~ 2k000右岸)

縮尺 1 / 3 0 0

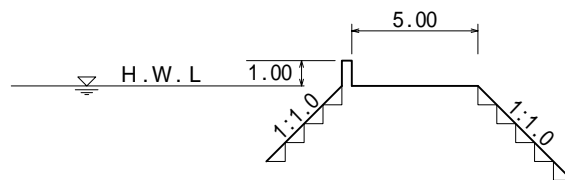

▽▽▽ : 護岸

田手川 (2k800 ~ 3k840)

縮尺 1 / 3 0 0

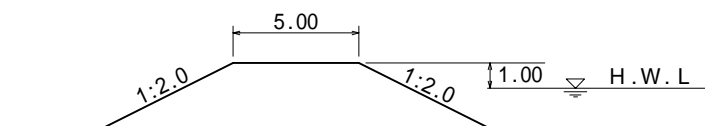

- ・ 各河川 (区間) における堤防の標準構造を示しています。
- ・ 土堤による施工が困難な区間においては、特殊堤による施工を行います。
- ・ 流水の作用から堤防を保護する必要がある箇所及びその他必要に応じて、護岸等を設置します。

広川 (0k000 ~ 2k700 : 背水影響区間)

縮尺 1 / 300

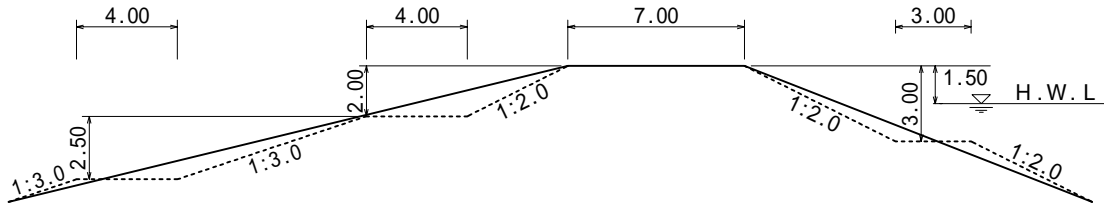

広川 (2k700 ~ 3k400)

縮尺 1 / 300

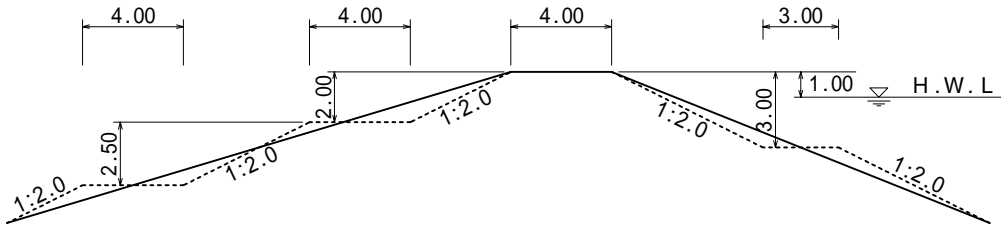

注) 将来的には水門の設置により背水影響の防止を図る区間であるが、当面は、背水による影響を受けるため、背後地の土地利用等に応じて堤防の強化(堤防の拡幅等)による対策を行うこととします。

宝満川 (0k000 ~ 5k100 : 背水影響区間)

縮尺 1 / 300

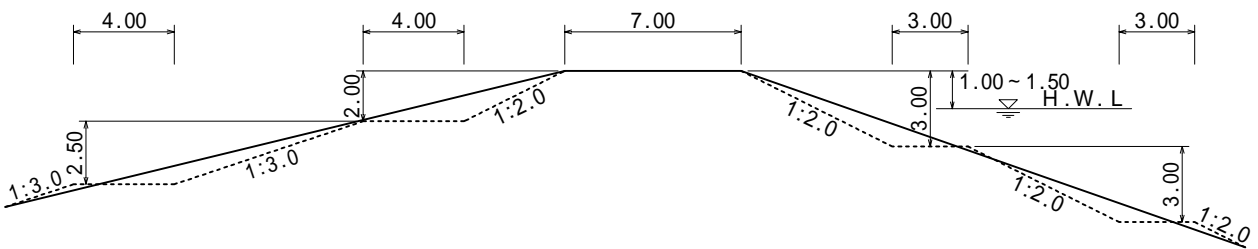

宝満川 (5k100 ~ 8k030)

縮尺 1 / 300

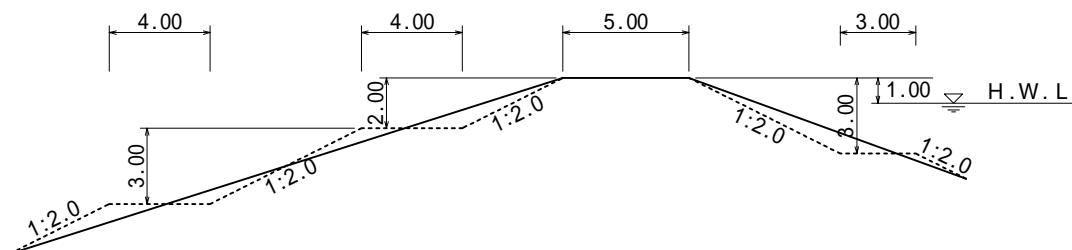

- ・各河川(区間)における堤防の標準構造を示しています。
- ・土堤による施工が困難な区間においては、特殊堤による施工を行います。
- ・流水の作用から堤防を保護する必要がある箇所及びその他必要に応じて、護岸等を設置します。

安良川 (0k000 ~ 2k040)

縮尺 1 / 3 0 0

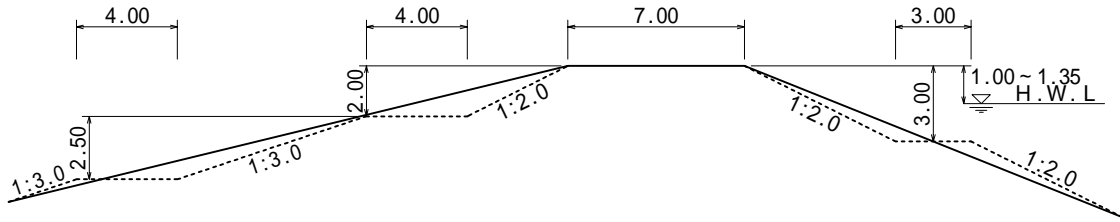

高良川 (0k000 ~ 1k220 : 背水影響区間)

縮尺 1 / 3 0 0

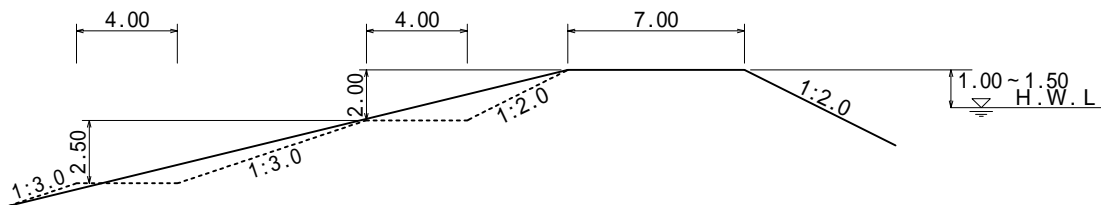

高良川 (1k220 ~ 1k650)

縮尺 1 / 3 0 0

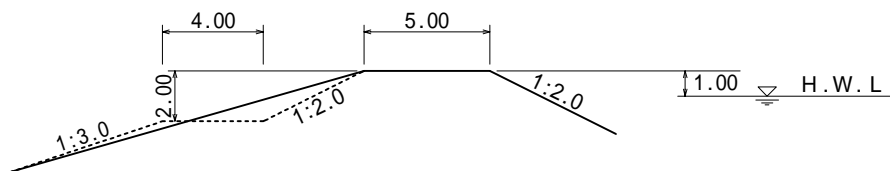

巨瀬川 (0k000 ~ 10k000)

縮尺 1 / 3 0 0

注) 天端幅は、当該箇所の計画高水流量規模に応じて決定します。

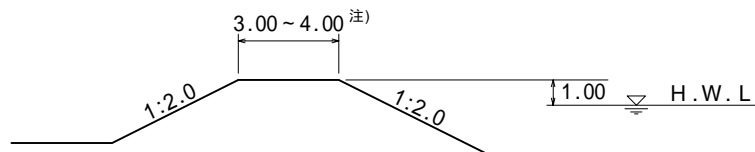

注) 将来的には水門の設置により背水影響の防止を図る区間であるが、当面は、背水による影響を受けるため、背後地の土地利用等に応じて堤防の強化(堤防の拡幅等)による対策を行うこととします。

- ・ 各河川(区間)における堤防の標準構造を示しています。
- ・ 土堤による施工が困難な区間においては、特殊堤による施工を行います。
- ・ 流水の作用から堤防を保護する必要がある箇所及びその他必要に応じて、護岸等を設置します。

小石原川 (-1k000 ~ 2k650 : 背水影響区間)

縮尺 1 / 300

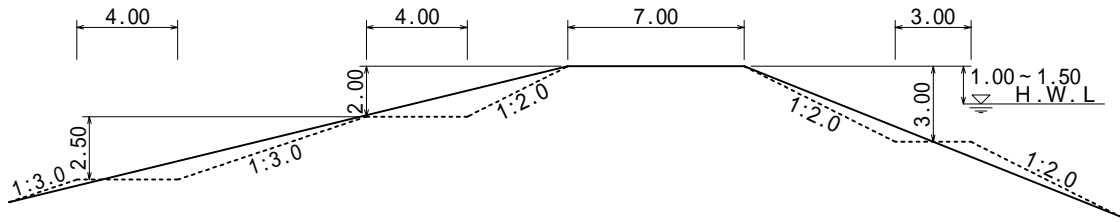

小石原川 (2k650 ~ 3k470)

縮尺 1 / 300

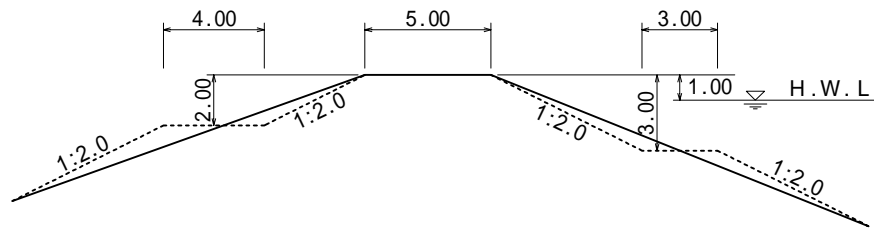

佐田川 (0k000 ~ 2k110 : 背水影響区間)

縮尺 1 / 300

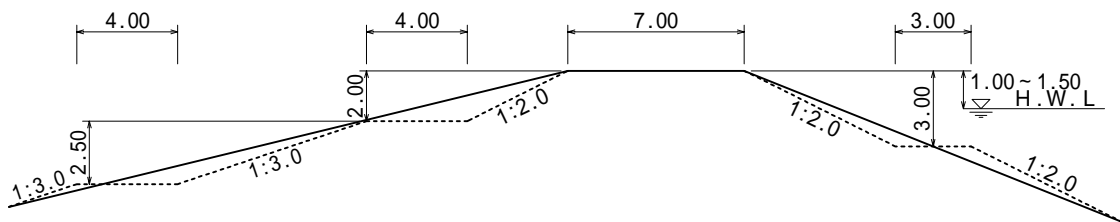

佐田川 (2k110 ~ 10k400)

縮尺 1 / 300

注) 天端幅は、当該箇所の計画高水流量規模に応じて決定します。

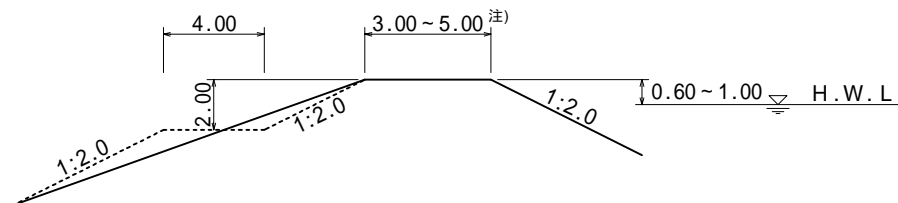

- ・各河川(区間)における堤防の標準構造を示しています。
- ・土堤による施工が困難な区間においては、特殊堤による施工を行います。
- ・流水の作用から堤防を保護する必要がある箇所及びその他必要に応じて、護岸等を設置します。

隈上川 (0k000 ~ 0k180 : 背水影響区間)

縮尺 1 / 300

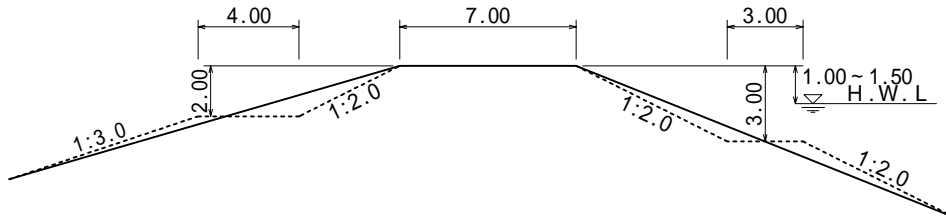

隈上川 (0k180 ~ 3k400)

縮尺 1 / 300

注) 天端幅は、当該箇所流量規模に応じて決定します。

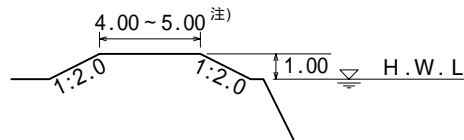

花月川 (0k000 ~ 0k800 : 背水影響区間)

縮尺 1 / 300

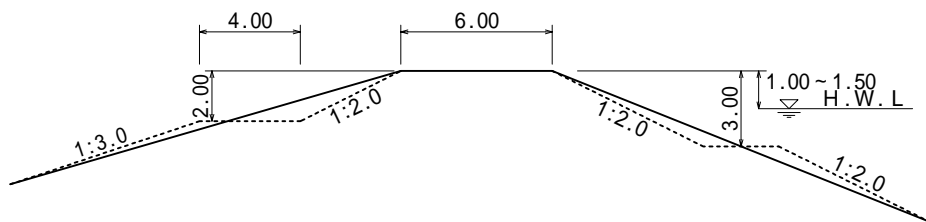

花月川 (0k800 ~ 8k650)

縮尺 1 / 300

注) 天端幅は、当該箇所流量規模に応じて決定します。

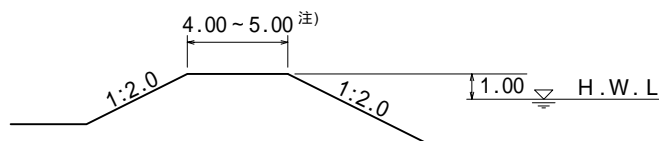

- ・ 各河川 (区間) における堤防の標準構造を示しています。
- ・ 土堤による施工が困難な区間においては、特殊堤による施工を行います。
- ・ 流水の作用から堤防を保護する必要がある箇所及びその他必要に応じて、護岸等を設置します。

庄手川 (0k000 ~ 2k600)

縮尺 1 / 3 0 0

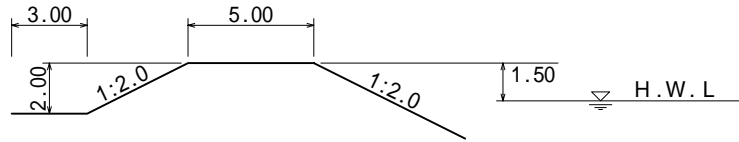

- ・ 各河川 (区間) における堤防の標準構造を示しています。
- ・ 土堤による施工が困難な区間においては、特殊堤による施工を行います。
- ・ 流水の作用から堤防を保護する必要がある箇所及びその他必要に応じて、護岸等を設置します。