菊池川水系繁根木川洪水浸水想定区域図（浸水継続時間）

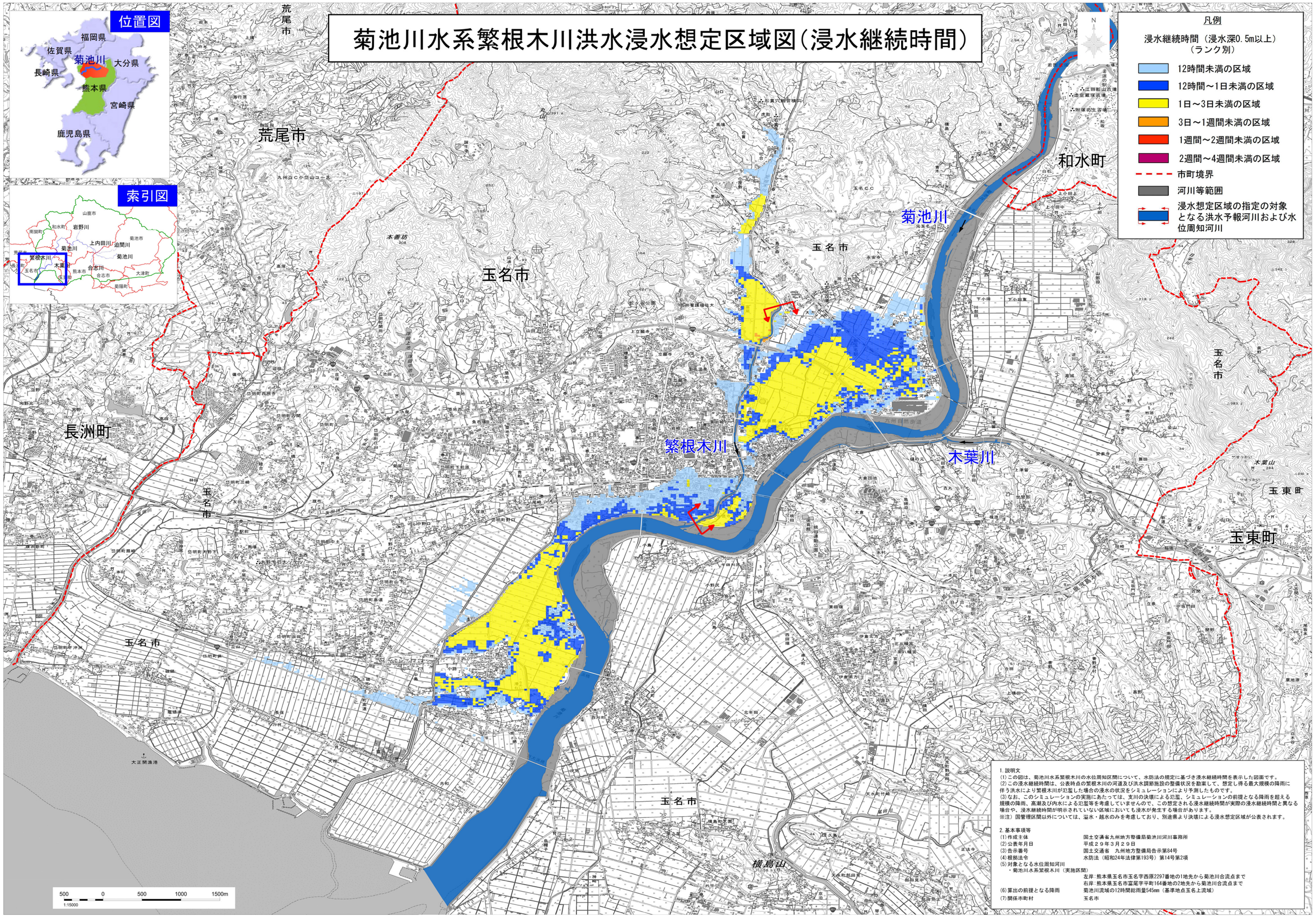

1.説明文

(1)この図は、菊池川水系繁根木川の水位周知区間について、水防法の規定に基づき浸水継続時間を表示した図面です。

(2)この浸水継続時間は、公表時点の繁根木川の河道及び洪水調節施設の整備状況を勘案して、想定し得る最大規模の降雨に伴う洪水により繁根木川が氾濫した場合の浸水の状況をシミュレーションにより予測したものです。

(3)なお、このシミュレーションの実施にあたっては、支川の決壊による氾濫、シミュレーションの前提となる降雨を超える規模の降雨、高潮及び内水による氾濫等を考慮していませんので、この想定される浸水継続時間が実際の浸水継続時間と異なる場合や、浸水継続時間が明示されていない区域においても浸水が発生する場合があります。

※注）国管理区間以外については、溢水・越水のみを考慮しており、別途県より決壊による浸水想定区域が公表されます。

2.基本事項等

(1)作成主体	国土交通省九州地方整備局菊池川河川事務所
(2)公表年月日	平成２９年３月２９日
(3)告示番号	国土交通省　九州地方整備局告示第84号
(4)根拠法令	水防法（昭和24年法律第193号）第14号第2項
(5)対象となる水位周知河川 ・菊池川水系繁根木川（実施区間）	左岸:熊本県玉名市玉名字西原2297番地の1地先から菊池川合流点まで 右岸:熊本県玉名市富尾字平町164番地の2地先から菊池川合流点まで
(6)算出の前提となる降雨	菊池川流域の12時間総雨量545mm（基準地点玉名上流域）
(7)関係市町村	玉名市

「国土地理院の電子地形図25000『玉名』『荒尾』『下沖洲』『伊倉』を掲載」