菊池川水系合志川洪水浸水想定区域図（浸水継続時間）

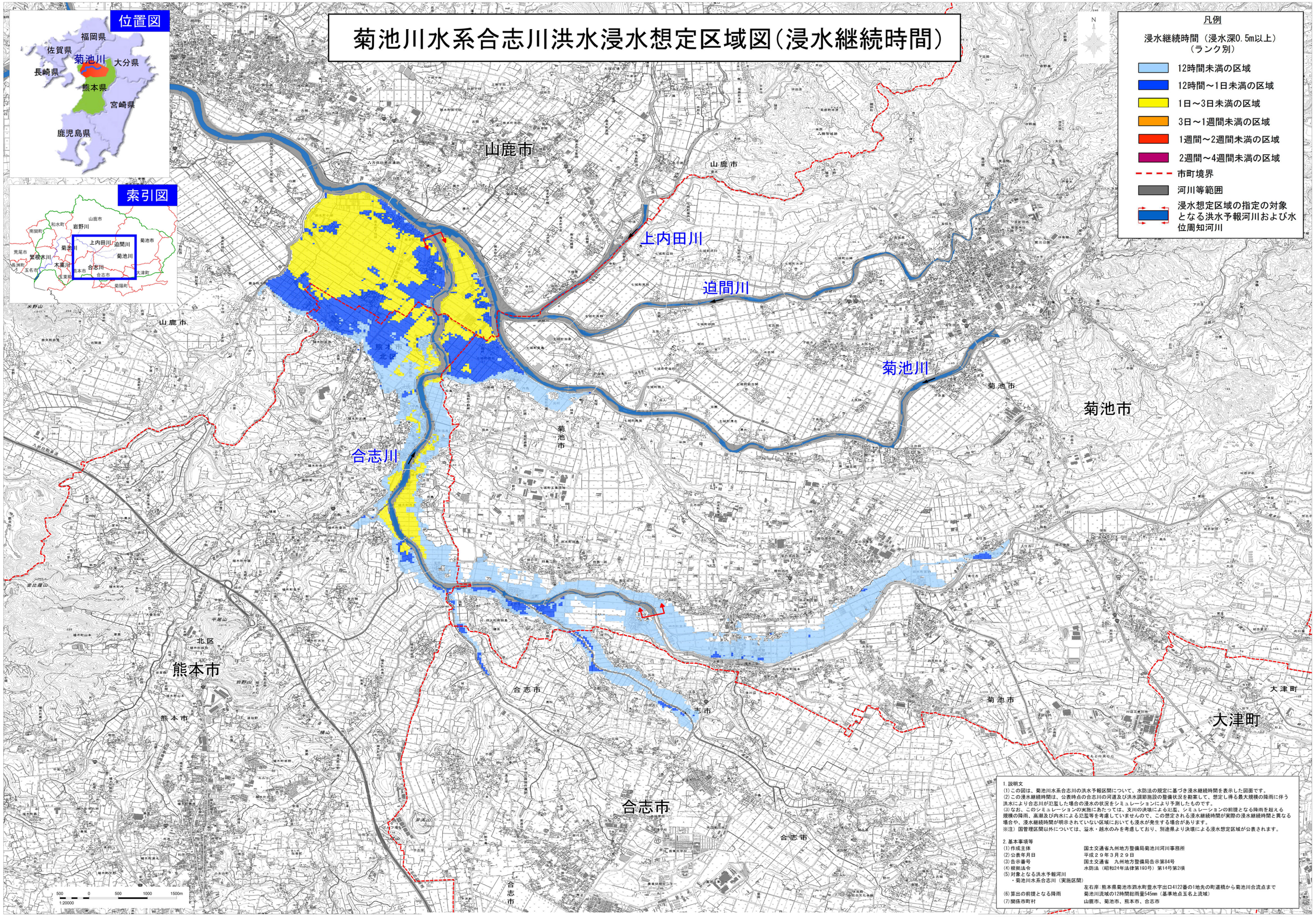

1. 説明文

(1) この図は、菊池川水系合志川の洪水予報区間について、水防法の規定に基づき浸水継続時間を表示した図面です。

(2) この浸水継続時間は、公表時点の合志川の河道及び洪水調節施設の整備状況を勘案して、想定し得る最大規模の降雨に伴う洪水により合志川が氾濫した場合の浸水の状況をシミュレーションにより予測したものです。

(3) なお、このシミュレーションの実施にあたっては、支川の決壊による氾濫、シミュレーションの前提となる降雨を超える規模の降雨、高潮及び内水による氾濫等を考慮していませんので、この想定される浸水継続時間が実際の浸水継続時間と異なる場合や、浸水継続時間が明示されていない区域においても浸水が発生する場合があります。

※注）国管理区間以外については、溢水・越水のみを考慮しており、別途県より決壊による浸水想定区域が公表されます。

2. 基本事項等

(1) 作成主体	国土交通省九州地方整備局菊池川河川事務所
(2) 公表年月日	平成２９年３月２９日
(3) 告示番号	国土交通省　九州地方整備局告示第84号
(4) 根拠法令	水防法（昭和24年法律第193号）第14号第2項
(5) 対象となる洪水予報河川 ・菊池川水系合志川（実施区間）	左右岸：熊本県菊池市泗水町豊水字出口4122番の1地先の町道橋から菊池川合流点まで
(6) 算出の前提となる降雨	菊池川流域の12時間総雨量545mm（基準地点玉名上流域）
(7) 関係市町村	山鹿市、菊池市、熊本市、合志市

「国土地理院の電子地形図25000 『来民』『菊池』『植木』『肥後大津』を掲載」