令和8年度

# 水防情報図

【下　流】

## おおよど川

国土交通省宮崎河川国道事務所
大淀川水防連絡会

令和八年五月作成

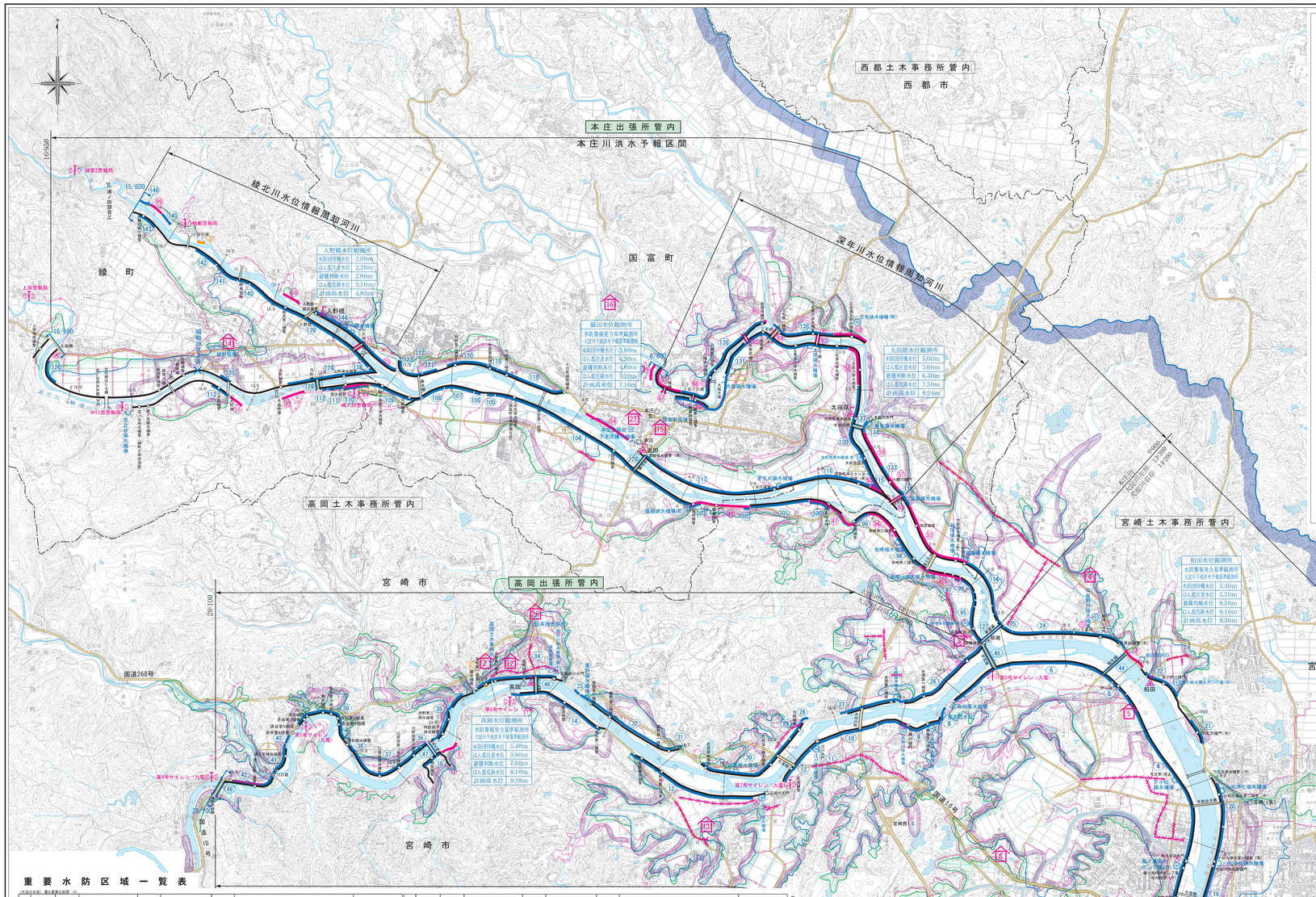


## 大淀川水系流域図

### 大淀川計画概要

| | | |
|---|---|---|
| 水源地 | | 鹿児島県菱刈市北西町中岳、412m |
| 流域面積 | km² | 2,230km²　平地499km²　山地1,731km² |
| 流域延長 | km | 107km |
| 改修延長 | km | 111.6 |
| 計画高水流量 | m³/s | 上流域基点 4,300　下流 柏田 9,700　高岳 基点 2,300 |
| 計画高水位 | m | 上流 1,900～1,515B 下流1,345～1,100B 基点1,200～1,1,700 |
| 堤防延長 | km | 約 26,000 |
| 河口幅 | m | 上流 80～250　下流 200～800　高岳 200～400 |
| 堤防高 | m | 上流 3.0～4.0　下流 6.0～7.0　高岳 3.0～6.0 |
| 河川区域 | | 上流　下流　高岳（表2参）基点0参） |
| 主な支川名 | | 上流 12　下流 15　高岳 12～15 |
| 大臣管理区間 | m | 上　流 | 53,700 ～ 75,950 | (23,400) m |
| | | 上流支川 神ヶ谷 | 0/0 ～ 1,400 | (1,400) m |
| | | 庄内川 | 0/0 ～ 1,200 | (1,200) m |
| | | 高崎川 | 0/0 ～ 2,900 | (2,900) m |
| | | 下　流 | 0/0 ～ 28,700 | (28,600) m |
| | | 八重川 | 0/0 ～ 2,400 | (2,000) m |
| | | 高岳川 | 0/0 ～ 16,750 | (16,750) m |
| | | 高岳川支川鍋北川 | 11,700 ～ 15,150 | (4,450) m |
| | | 運河川 | 0/0 ～ 6,700 | (6,600) m |

## 重要水防区域一覧表

大淀川水系　最も重要な区間（A）

| 番号 | 県名 | 河川名 | 地先名 | 左右岸の別 | 位置 | 延長(m) | 備考 | 水防工法 |
|---|---|---|---|---|---|---|---|---|
| ① | 宮崎県 | 大淀川 | 宮崎市高　浜 | 右　岸 | 23k100 ～ 23k300 | 200 | 越水 | 矢　の　子　工 |
| ② | 宮崎県 | 大淀川 | 宮崎市瓜　生　野 | 左　岸 | 10k900 ～ 11k200 | 430 | 越水 | 矢　の　子　工 |
| ③ | 宮崎県 | 本庄川 | 宮崎市金　崎 | 右　岸 | 1k300 ～ 1k900 | 600 | 越水 | 矢　の　子　工 |
| ④ | 宮崎県 | 本庄川 | 宮崎市金崎～吉野 | 右　岸 | 2k300 ～ 4k100 | 800 | 越水 | 矢　の　子　工 |
| ⑤ | 宮崎県 | 本庄川 | 宮崎市金　崎 | 右　岸 | 2k500 ～ 3k100 | 600 | 越水 | 矢　の　子　工 |
| ⑥ | 宮崎県 | 本庄川 | 宮崎市吉野～国富町新田原 | 右　岸 | 11k300 ～ 11k700 | 400 | 越水 | 矢　の　子　工 |
| ⑦ | 宮崎県 | 本庄川 | 東諸県郡綾町大字北 | 右　岸 | 13k200 ～ 13k500 | 300 | 越水 | 矢　の　子　工 |
| ⑧ | 宮崎県 | 本庄川 | 東諸県郡綾町大字南 | 右　岸 | 13k100 ～ 13k300 | 200 | 越水 | 矢　の　子　工 |
| ⑨ | 宮崎県 | 本庄川 | 東諸県郡国富町新町原～浪 | 左　岸 | 1k300 ～ 2k700 | 1,400 | 越水 | 矢　の　子　工 |
| ⑩ | 宮崎県 | 本庄川 | 東諸県郡国富町本庄 | 右　岸 | 3k300 ～ 3k500 | 400 | 越水 | 矢　の　子　工 |
| ⑪ | 宮崎県 | 深年川 | 東諸県郡国富町本庄 | 右　岸 | 5k300 ～ 5k900 | 600 | 越水 | 矢　の　子　工 |
| ⑫ | 宮崎県 | 深年川 | 東諸県郡国富町本庄～花 | 右　岸 | 2k100 ～ 2k900 | 800 | 越水 | 矢　の　子　工 |
| ⑬ | 宮崎県 | 深年川 | 東諸県郡国富町本庄 | 右　岸 | 6k500 ～ 6k600 | 100 | 越水 | 矢　の　子　工 |
| ⑭ | 宮崎県 | 深年川 | 東諸県郡国富町本庄～花 | 左　岸 | 9k200 ～ 9k500 | 300 | 越水 | 矢　の　子　工 |
| ⑮ | 宮崎県 | 深年川 | 東諸県郡国富町東原～堀 | 左　岸 | 3k700 ～ 1k300 | 800 | 越水 | 矢　の　子　工 |
| ⑯ | 宮崎県 | 深年川 | 東諸県郡国富町本庄 | 左　岸 | 6k100 ～ 4k300 | 200 | 越水 | 矢　の　子　工 |
| ⑰ | 宮崎県 | 深年川 | 東諸県郡国富町本庄 | 左　岸 | 6k100 ～ 6k600 | 500 | 越水 | 矢　の　子　工 |
| ⑱ | 宮崎県 | 深年川 | 東諸県郡国富町本庄 | — | 0k150 | | 工作物k1(堤頂部-自転車道路) | |
| ⑲ | 宮崎県 | 深年川 | 東諸県郡国富町三　名 | — | 3k310 | | 工作物k2(法面) | |
| ⑳ | 宮崎県 | 深年川 | 東諸県郡国富町三　名 | — | 4k200 | | 工作物k3(法面) | |
| ㉑ | 宮崎県 | 深年川 | 東諸県郡国富町本庄 | — | 4k350 | | 工作物k4(堤頂部) | |
| ㉒ | 宮崎県 | 深年川 | 東諸県郡国富町本庄 | — | 5k470 | | 工作物k5(法之口堤) | |
| ㉓ | 宮崎県 | 深年川 | 東諸県郡国富町本庄 | — | 6k200 | | 工作物k6(八幡橋) | |
| ㉔ | 宮崎県 | 綾北川 | 東諸県郡綾町京屋敷 | 左　岸 | 10k700 ～ 12k500 | 200 | 越水 | 矢　の　子　工 |
| ㉕ | 宮崎県 | 綾北川 | 東諸県郡綾町北屋敷 | 左　岸 | 15k300 ～ 15k500 | 200 | 越水 | 矢　の　子　工 |
| ㉖ | 宮崎県 | 綾北川 | 東諸県郡綾町神下手 | — | 11k450 | | 工作物k7(川久保橋) | |
| ㉗ | 宮崎県 | 大淀川 | 宮崎市城　ヶ　崎 | 右　岸 | 2k400 ～ 3k000 | 600 | 堤防護岸の | シート張工、月の輪工、重石工 |
| ㉘ | 宮崎県 | 大淀川 | 宮崎市太　田 | 右　岸 | 3k700 ～ 3k900 | 200 | 堤防護岸の | シート張工、月の輪工、重石工 |
| ㉙ | 宮崎県 | 大淀川 | 宮崎市沢川～小松 | 右　岸 | 6k100 ～ 3k700 | 2,600 | 越水 | 矢　の　子　工 |
| ㉚ | 宮崎県 | 大淀川 | 宮崎市小松～跡江 | 右　岸 | 7k300 ～ 10k800 | 3,100 | 堤防護岸の | シート張工、月の輪工、重石工 |
| ㉛ | 宮崎県 | 大淀川 | 宮崎市跡　江 | 右　岸 | 13k500 ～ 15k000 | 1,500 | 越水 | 矢　の　子　工 |
| ㉜ | 宮崎県 | 大淀川 | 宮崎市跡江～本庄 | 右　岸 | 13k000 ～ 13k200 | 200 | 越水 | 矢　の　子　工 |
| ㉝ | 宮崎県 | 大淀川 | 宮崎市有　田 | 右　岸 | 13k200 ～ 16k100 | 2,200 | 堤防護岸の | シート張工、月の輪工、重石工 |
| ㉞ | 宮崎県 | 大淀川 | 宮崎市富　吉 | 右　岸 | 16k400 ～ 16k500 | 100 | 堤防護岸の | シート張工、月の輪工、重石工 |
| ㉟ | 宮崎県 | 大淀川 | 宮崎市富　吉 | 右　岸 | 16k500 ～ 19k400 | 800 | 堤防護岸の | シート張工、月の輪工、重石工 |
| ㊱ | 宮崎県 | 大淀川 | 宮崎市富　吉 | 右　岸 | 19k400 ～ 19k500 | 1,100 | 堤防護岸の | 基礎地盤露出 |
| ㊲ | 宮崎県 | 大淀川 | 宮崎市下　倉　永 | 右　岸 | 19k500 ～ 19k700 | 200 | 越水 | 基礎地盤露出 |
| ㊳ | 宮崎県 | 大淀川 | 宮崎市花　見 | 右　岸 | 19k700 ～ 17k300 | 600 | 越水 | 矢　の　子　工 |
| ㊴ | 宮崎県 | 大淀川 | 宮崎市花見～高浜 | 右　岸 | 17k700 ～ 19k500 | 1,800 | 越水 | 矢　の　子　工 |
| ㊵ | 宮崎県 | 大淀川 | 宮崎市高　浜 | 右　岸 | 20k100 ～ 21k700 | 1,600 | 越水 | 矢　の　子　工 |
| ㊶ | 宮崎県 | 大淀川 | 宮崎市高　浜 | 右　岸 | 23k300 ～ 23k700 | 400 | 越水 | 矢　の　子　工 |
| ㊷ | 宮崎県 | 大淀川 | 宮崎市橋通西～鶴島 | 左　岸 | 3k900 ～ 4k200 | 300 | 越水 | 矢　の　子　工 |
| ㊸ | 宮崎県 | 大淀川 | 宮崎市鶴　島 | 左　岸 | 4k200 ～ 6k300 | 2,100 | 越水 | 矢　の　子　工 |
| ㊹ | 宮崎県 | 大淀川 | 宮崎市鶴島～祇園 | 左　岸 | 5k000 ～ 8k400 | 3,400 | 堤防護岸の | 矢　の　子　工 |
| ㊺ | 宮崎県 | 大淀川 | 宮崎市祇　園 | 左　岸 | 8k400 ～ 8k900 | 500 | 越水 | 矢　の　子　工 |
| ㊻ | 宮崎県 | 大淀川 | 宮崎市上北方～高住野 | 左　岸 | 10k300 ～ 10k700 | 400 | 越水 | 矢　の　子　工 |
| ㊼ | 宮崎県 | 大淀川 | 宮崎市高住野～大瀬町 | 左　岸 | 11k000 ～ 11k600 | 600 | 越水 | 矢　の　子　工 |
| ㊽ | 宮崎県 | 大淀川 | 宮崎市高住野～大瀬町 | 左　岸 | 11k500 ～ 13k000 | 1,500 | 堤防護岸の | 矢　の　子　工 |
| ㊾ | 宮崎県 | 大淀川 | 宮崎市永　源 | 左　岸 | 12k800 ～ 13k200 | 400 | 越水 | 矢　の　子　工 |
| ㊿ | 宮崎県 | 大淀川 | 宮崎市永原～花見 | 左　岸 | 13k200 ～ 15k500 | 2,300 | 堤防護岸の | 矢　の　子　工 |
| (51) | 宮崎県 | 大淀川 | 宮崎市花　見 | 左　岸 | 15k600 ～ 15k900 | 300 | 越水 | 矢　の　子　工 |
| (52) | 宮崎県 | 大淀川 | 宮崎市花　見 | 左　岸 | 16k400 ～ 16k500 | 100 | 堤防護岸の | 矢　の　子　工 |
| (53) | 宮崎県 | 大淀川 | 宮崎市花　見 | 左　岸 | 16k500 ～ 18k200 | 1,700 | 堤防護岸の | 矢　の　子　工 |
| (54) | 宮崎県 | 大淀川 | 宮崎市花　見 | 左　岸 | 18k200 ～ 18k100 | 100 | 越水 | 矢　の　子　工 |
| (55) | 宮崎県 | 大淀川 | 宮崎市花　見 | 左　岸 | 18k100 ～ 20k600 | 1,500 | 堤防護岸の | 基礎地盤露出 |
| (56) | 宮崎県 | 大淀川 | 宮崎市花　見 | 左　岸 | 20k600 ～ 20k700 | 100 | 越水 | 矢　の　子　工 |
| (57) | 宮崎県 | 大淀川 | 宮崎市飯田～五町 | 左　岸 | 21k500 ～ 22k300 | 1,200 | 越水 | 矢　の　子　工 |
| (58) | 宮崎県 | 大淀川 | 宮崎市五町～浦之名 | 左　岸 | 22k500 ～ 23k300 | 800 | 越水 | 矢　の　子　工 |
| (59) | 宮崎県 | 大淀川 | 宮崎市浦　之　名 | 左　岸 | 23k400 ～ 23k500 | 100 | 堤防護岸の | シート張工、月の輪工、重石工 |
| (60) | 宮崎県 | 大淀川 | 宮崎市浦　之　名 | 左　岸 | 23k500 ～ 25k000 | 1,500 | 堤防護岸の | 矢　の　子　工 |
| (61) | 宮崎県 | 大淀川 | 宮崎市浦　之　名 | 左　岸 | 25k000 ～ 25k100 | 100 | 越水 | 矢　の　子　工 |
| (62) | 宮崎県 | 大淀川 | 宮崎市浦　之　名 | 左　岸 | 25k200 ～ 27k000 | 1,800 | 堤防護岸の | 矢　の　子　工 |
| (63) | 宮崎県 | 大淀川 | 宮崎市浦　之　名 | 左　岸 | 27k000 ～ 27k500 | 500 | 堤防護岸の | 矢　の　子　工 |
| (64) | 宮崎県 | 大淀川 | 宮崎市大橋～大塚町 | — | 0k500 ～ 0k545 | | 工作物k8(宮崎大橋、新宮崎大橋) | |
| (65) | 宮崎県 | 大淀川 | 宮崎市跡　江 | — | 11k050 | | 工作物k9(新包橋) | |
| (66) | 宮崎県 | 大淀川 | 宮崎市有　田 | — | 13k200 | | 工作物k10(有田橋) | |
| (67) | 宮崎県 | 大淀川 | 宮崎市高　浜 | — | 21k200 | | 工作物k11(大八橋) | |
| (68) | 宮崎県 | 大淀川 | 宮崎市浦之名～上倉永 | — | 23k470 | | 工作物k12(後見大橋) | |
| (69) | 宮崎県 | 大淀川 | 宮崎市浦之名～上倉永 | — | 25k100 | | 工作物k13(地主木崎橋及び跡道橋) | |
| (70) | 宮崎県 | 本庄川 | 宮崎市八重川 | 右　岸 | 0k400 ～ 2k400 | 2,000 | 堤防護岸の | シート張工、月の輪工、重石工 |
| (71) | 宮崎県 | 本庄川 | 宮崎市田吉～恒久 | 左　岸 | 0k400 ～ 1k000 | 1,000 | 堤防護岸の | 矢　の　子　工 |
| (72) | 宮崎県 | 本庄川 | 宮崎市永原～金崎 | 右　岸 | 0k000 ～ 1k000 | 1,000 | 堤防護岸の | 矢　の　子　工 |
| (73) | 宮崎県 | 本庄川 | 宮崎市金　崎 | 右　岸 | 1k000 ～ 1k300 | 300 | 堤防護岸の | 矢　の　子　工 |
| (74) | 宮崎県 | 本庄川 | 宮崎市金　崎 | 右　岸 | 3k300 ～ 3k400 | 100 | 堤防護岸の | 矢　の　子　工 |
| (75) | 宮崎県 | 本庄川 | 宮崎市金　崎 | 右　岸 | 3k400 ～ 3k500 | 100 | 越水 | 矢　の　子　工 |
| (76) | 宮崎県 | 本庄川 | 宮崎市金　崎 | 右　岸 | 3k500 ～ 2k500 | 1,000 | 堤防護岸の | 矢　の　子　工 |
| (77) | 宮崎県 | 本庄川 | 宮崎市吉　野 | 右　岸 | 3k800 ～ 4k100 | 300 | 堤防護岸の | 矢　の　子　工 |
| (78) | 宮崎県 | 本庄川 | 宮崎市吉　野 | 右　岸 | 4k100 ～ 5k100 | 1,000 | 堤防護岸の | 矢　の　子　工 |
| (79) | 宮崎県 | 本庄川 | 宮崎市吉　野 | 右　岸 | 5k100 ～ 5k200 | 100 | 堤防護岸の | 矢　の　子　工 |
| (80) | 宮崎県 | 本庄川 | 宮崎市吉野～大瀬町 | 右　岸 | 5k800 ～ 5k900 | 100 | 堤防護岸の | 矢　の　子　工 |
| (81) | 宮崎県 | 本庄川 | 宮崎市金　崎 | 右　岸 | 6k000 ～ 6k300 | 300 | 堤防護岸の | 矢　の　子　工 |
| (82) | 宮崎県 | 本庄川 | 宮崎市金　崎 | 右　岸 | 6k300 ～ 6k500 | 200 | 堤防護岸の | 矢　の　子　工 |
| (83) | 宮崎県 | 本庄川 | 宮崎市金　崎 | 右　岸 | 6k500 ～ 7k500 | 1,000 | 堤防護岸の | 矢　の　子　工 |
| (84) | 宮崎県 | 本庄川 | 宮崎市金　崎 | 右　岸 | 7k500 ～ 8k300 | 800 | 堤防護岸の | 矢　の　子　工 |
| (85) | 宮崎県 | 本庄川 | 宮崎市金　崎 | 右　岸 | 8k300 ～ 8k400 | 100 | 堤防護岸の | 矢　の　子　工 |
| (86) | 宮崎県 | 本庄川 | 宮崎市金　崎 | 右　岸 | 8k400 ～ 8k600 | 200 | 堤防護岸の | 矢　の　子　工 |
| (87) | 宮崎県 | 本庄川 | 宮崎市金　崎 | 右　岸 | 8k600 ～ 9k000 | 400 | 堤防護岸の | 矢　の　子　工 |
| (88) | 宮崎県 | 本庄川 | 宮崎市金　崎 | 右　岸 | 9k000 ～ 9k300 | 300 | 堤防護岸の | 矢　の　子　工 |
| (89) | 宮崎県 | 本庄川 | 宮崎市金　崎 | 右　岸 | 9k300 ～ 9k400 | 100 | 堤防護岸の | 矢　の　子　工 |
| (90) | 宮崎県 | 本庄川 | 宮崎市金　崎 | 右　岸 | 9k400 ～ 9k500 | 100 | 堤防護岸の | 矢　の　子　工 |
| (91) | 宮崎県 | 本庄川 | 宮崎市金　崎 | 右　岸 | 9k500 ～ 9k600 | 100 | 堤防護岸の | 矢　の　子　工 |
| (92) | 宮崎県 | 本庄川 | 宮崎市金　崎 | 右　岸 | 9k600 ～ 9k700 | 100 | 堤防護岸の | 矢　の　子　工 |
| (93) | 宮崎県 | 本庄川 | 宮崎市金　崎 | 右　岸 | 9k700 ～ 9k800 | 100 | 堤防護岸の | 矢　の　子　工 |
| (94) | 宮崎県 | 本庄川 | 宮崎市金　崎 | 右　岸 | 9k800 ～ 9k900 | 100 | 堤防護岸の | 矢　の　子　工 |
| (95) | 宮崎県 | 本庄川 | 宮崎市金　崎 | 右　岸 | 9k900 ～ 10k000 | 100 | 堤防護岸の | 矢　の　子　工 |
| (96) | 宮崎県 | 本庄川 | 宮崎市金　崎 | 右　岸 | 10k000 ～ 10k100 | 100 | 堤防護岸の | 矢　の　子　工 |
| (97) | 宮崎県 | 本庄川 | 宮崎市金　崎 | 右　岸 | 10k100 ～ 10k200 | 100 | 堤防護岸の | 矢　の　子　工 |
| (98) | 宮崎県 | 本庄川 | 宮崎市金　崎 | 右　岸 | 10k200 ～ 10k300 | 100 | 堤防護岸の | 矢　の　子　工 |
| (99) | 宮崎県 | 本庄川 | 宮崎市金　崎 | 右　岸 | 10k300 ～ 10k400 | 100 | 堤防護岸の | 矢　の　子　工 |
| (100) | 宮崎県 | 本庄川 | 宮崎市金　崎 | 右　岸 | 10k400 ～ 10k500 | 100 | 堤防護岸の | 矢　の　子　工 |
| (101) | 宮崎県 | 本庄川 | 宮崎市金　崎 | 右　岸 | 10k500 ～ 10k600 | 100 | 堤防護岸の | 矢　の　子　工 |
| (102) | 宮崎県 | 本庄川 | 宮崎市金　崎 | 右　岸 | 10k600 ～ 10k700 | 100 | 堤防護岸の | 矢　の　子　工 |
| (103) | 宮崎県 | 本庄川 | 宮崎市金　崎 | 右　岸 | 10k700 ～ 10k800 | 100 | 堤防護岸の | 矢　の　子　工 |
| (104) | 宮崎県 | 本庄川 | 宮崎市金　崎 | 右　岸 | 10k800 ～ 10k900 | 100 | 堤防護岸の | 矢　の　子　工 |
| (105) | 宮崎県 | 本庄川 | 宮崎市金　崎 | 右　岸 | 10k900 ～ 11k000 | 100 | 堤防護岸の | 矢　の　子　工 |
| (106) | 宮崎県 | 本庄川 | 宮崎市金　崎 | 右　岸 | 11k000 ～ 11k100 | 100 | 堤防護岸の | 矢　の　子　工 |
| (107) | 宮崎県 | 本庄川 | 宮崎市金　崎 | 右　岸 | 11k100 ～ 11k200 | 100 | 堤防護岸の | 矢　の　子　工 |
| (108) | 宮崎県 | 本庄川 | 宮崎市金　崎 | 右　岸 | 11k200 ～ 11k300 | 100 | 堤防護岸の | 矢　の　子　工 |
| (109) | 宮崎県 | 本庄川 | 宮崎市金　崎 | 右　岸 | 11k300 ～ 11k400 | 100 | 堤防護岸の | 矢　の　子　工 |
| (110) | 宮崎県 | 本庄川 | 宮崎市金　崎 | 右　岸 | 11k400 ～ 11k500 | 100 | 堤防護岸の | 矢　の　子　工 |
| (111) | 宮崎県 | 本庄川 | 宮崎市金　崎 | 右　岸 | 11k500 ～ 11k600 | 100 | 堤防護岸の | 矢　の　子　工 |
| (112) | 宮崎県 | 本庄川 | 宮崎市金　崎 | 右　岸 | 11k600 ～ 11k700 | 100 | 堤防護岸の | 矢　の　子　工 |
| (113) | 宮崎県 | 本庄川 | 宮崎市金　崎 | 右　岸 | 11k700 ～ 11k800 | 100 | 堤防護岸の | 矢　の　子　工 |
| (114) | 宮崎県 | 本庄川 | 宮崎市金　崎 | 右　岸 | 11k800 ～ 11k900 | 100 | 堤防護岸の | 矢　の　子　工 |
| (115) | 宮崎県 | 本庄川 | 宮崎市金　崎 | 右　岸 | 11k900 ～ 12k000 | 100 | 堤防護岸の | 矢　の　子　工 |
| (116) | 宮崎県 | 本庄川 | 宮崎市金　崎 | 右　岸 | 12k000 ～ 12k100 | 100 | 堤防護岸の | 矢　の　子　工 |
| (117) | 宮崎県 | 本庄川 | 宮崎市金　崎 | 右　岸 | 12k100 ～ 12k200 | 100 | 堤防護岸の | 矢　の　子　工 |
| (118) | 宮崎県 | 本庄川 | 宮崎市金　崎 | 右　岸 | 12k200 ～ 12k300 | 100 | 堤防護岸の | 矢　の　子　工 |
| (119) | 宮崎県 | 本庄川 | 宮崎市金　崎 | 右　岸 | 12k300 ～ 12k400 | 100 | 堤防護岸の | 矢　の　子　工 |
| (120) | 宮崎県 | 本庄川 | 宮崎市金　崎 | 右　岸 | 12k400 ～ 12k500 | 100 | 堤防護岸の | 矢　の　子　工 |
| (121) | 宮崎県 | 本庄川 | 宮崎市金　崎 | 右　岸 | 12k500 ～ 12k600 | 100 | 堤防護岸の | 矢　の　子　工 |
| (122) | 宮崎県 | 本庄川 | 宮崎市金　崎 | 右　岸 | 12k600 ～ 12k700 | 100 | 堤防護岸の | 矢　の　子　工 |
| (123) | 宮崎県 | 本庄川 | 宮崎市金　崎 | 右　岸 | 12k700 ～ 12k800 | 100 | 堤防護岸の | 矢　の　子　工 |
| (124) | 宮崎県 | 本庄川 | 宮崎市金　崎 | 右　岸 | 12k800 ～ 12k900 | 100 | 堤防護岸の | 矢　の　子　工 |
| (125) | 宮崎県 | 本庄川 | 宮崎市金　崎 | 右　岸 | 12k900 ～ 13k000 | 100 | 堤防護岸の | 矢　の　子　工 |
| (126) | 宮崎県 | 本庄川 | 宮崎市金　崎 | 右　岸 | 13k000 ～ 13k100 | 100 | 堤防護岸の | 矢　の　子　工 |
| (127) | 宮崎県 | 本庄川 | 宮崎市金　崎 | 右　岸 | 13k100 ～ 13k200 | 100 | 堤防護岸の | 矢　の　子　工 |
| (128) | 宮崎県 | 本庄川 | 宮崎市金　崎 | 右　岸 | 13k200 ～ 13k300 | 100 | 堤防護岸の | 矢　の　子　工 |
| (129) | 宮崎県 | 本庄川 | 宮崎市金　崎 | 右　岸 | 13k300 ～ 13k400 | 100 | 堤防護岸の | 矢　の　子　工 |
| (130) | 宮崎県 | 本庄川 | 宮崎市金　崎 | 右　岸 | 13k400 ～ 13k500 | 100 | 堤防護岸の | 矢　の　子　工 |
| (131) | 宮崎県 | 本庄川 | 宮崎市金　崎 | 右　岸 | 13k500 ～ 13k600 | 100 | 堤防護岸の | 矢　の　子　工 |
| (132) | 宮崎県 | 本庄川 | 宮崎市金　崎 | 右　岸 | 13k600 ～ 13k700 | 100 | 堤防護岸の | 矢　の　子　工 |
| (133) | 宮崎県 | 本庄川 | 宮崎市金　崎 | 右　岸 | 13k700 ～ 13k800 | 100 | 堤防護岸の | 矢　の　子　工 |
| (134) | 宮崎県 | 本庄川 | 宮崎市金　崎 | 右　岸 | 13k800 ～ 13k900 | 100 | 堤防護岸の | 矢　の　子　工 |
| (135) | 宮崎県 | 本庄川 | 宮崎市金　崎 | 右　岸 | 13k900 ～ 14k000 | 100 | 堤防護岸の | 矢　の　子　工 |
| (136) | 宮崎県 | 本庄川 | 宮崎市金　崎 | 右　岸 | 14k000 ～ 14k100 | 100 | 堤防護岸の | 矢　の　子　工 |
| (137) | 宮崎県 | 深年川 | 宮崎市花　見 | 右　岸 | 0k000 ～ 0k100 | 100 | 越水 | 矢　の　子　工 |
| (138) | 宮崎県 | 深年川 | 宮崎市花　見 | 右　岸 | 0k100 ～ 0k200 | 100 | 越水 | 矢　の　子　工 |
| (139) | 宮崎県 | 深年川 | 宮崎市花　見 | 右　岸 | 0k200 ～ 0k300 | 100 | 越水 | 矢　の　子　工 |
| (140) | 宮崎県 | 深年川 | 宮崎市花　見 | 右　岸 | 0k300 ～ 0k400 | 100 | 越水 | 矢　の　子　工 |
| (141) | 宮崎県 | 深年川 | 宮崎市花　見 | 右　岸 | 0k400 ～ 0k500 | 100 | 越水 | 矢　の　子　工 |
| (142) | 宮崎県 | 深年川 | 宮崎市花　見 | 右　岸 | 0k500 ～ 0k600 | 100 | 越水 | 矢　の　子　工 |
| (143) | 宮崎県 | 深年川 | 宮崎市花　見 | 右　岸 | 0k600 ～ 0k700 | 100 | 越水 | 矢　の　子　工 |
| (144) | 宮崎県 | 深年川 | 宮崎市花　見 | 右　岸 | 0k700 ～ 0k800 | 100 | 越水 | 矢　の　子　工 |
| (145) | 宮崎県 | 深年川 | 宮崎市花　見 | 右　岸 | 0k800 ～ 0k900 | 100 | 越水 | 矢　の　子　工 |
| (146) | 宮崎県 | 深年川 | 宮崎市花　見 | 右　岸 | 0k900 ～ 1k000 | 100 | 越水 | 矢　の　子　工 |
| (147) | 宮崎県 | 深年川 | 宮崎市花　見 | 右　岸 | 1k000 ～ 1k100 | 100 | 越水 | 矢　の　子　工 |
| (148) | 宮崎県 | 深年川 | 宮崎市花　見 | 右　岸 | 1k100 ～ 1k200 | 100 | 越水 | 矢　の　子　工 |
| (149) | 宮崎県 | 深年川 | 宮崎市花　見 | 右　岸 | 1k200 ～ 1k300 | 100 | 越水 | 矢　の　子　工 |
| (150) | 宮崎県 | 深年川 | 宮崎市花　見 | 右　岸 | 1k300 ～ 1k400 | 100 | 越水 | 矢　の　子　工 |
| (151) | 宮崎県 | 深年川 | 宮崎市花　見 | 右　岸 | 1k400 ～ 1k500 | 100 | 越水 | 矢　の　子　工 |
| (152) | 宮崎県 | 深年川 | 宮崎市花　見 | 右　岸 | 1k500 ～ 1k600 | 100 | 越水 | 矢　の　子　工 |
| (153) | 宮崎県 | 深年川 | 宮崎市花　見 | 右　岸 | 1k600 ～ 1k700 | 100 | 越水 | 矢　の　子　工 |
| (154) | 宮崎県 | 深年川 | 宮崎市花　見 | 右　岸 | 1k700 ～ 1k800 | 100 | 越水 | 矢　の　子　工 |
| (155) | 宮崎県 | 深年川 | 宮崎市花　見 | 右　岸 | 1k800 ～ 1k900 | 100 | 越水 | 矢　の　子　工 |
| (156) | 宮崎県 | 深年川 | 宮崎市花　見 | 右　岸 | 1k900 ～ 2k000 | 100 | 越水 | 矢　の　子　工 |
| (157) | 宮崎県 | 深年川 | 宮崎市花　見 | 右　岸 | 2k000 ～ 2k100 | 100 | 越水 | 矢　の　子　工 |
| (158) | 宮崎県 | 深年川 | 宮崎市花　見 | 右　岸 | 2k100 ～ 2k200 | 100 | 越水 | 矢　の　子　工 |
| (159) | 宮崎県 | 深年川 | 宮崎市花　見 | 右　岸 | 2k200 ～ 2k300 | 100 | 越水 | 矢　の　子　工 |
| (160) | 宮崎県 | 深年川 | 宮崎市花　見 | 右　岸 | 2k300 ～ 2k400 | 100 | 越水 | 矢　の　子　工 |
| (161) | 宮崎県 | 深年川 | 宮崎市花　見 | 右　岸 | 2k400 ～ 2k500 | 100 | 越水 | 矢　の　子　工 |
| (162) | 宮崎県 | 深年川 | 宮崎市花　見 | 右　岸 | 2k500 ～ 2k600 | 100 | 越水 | 矢　の　子　工 |
| (163) | 宮崎県 | 深年川 | 宮崎市花　見 | 右　岸 | 2k600 ～ 2k700 | 100 | 越水 | 矢　の　子　工 |
| (164) | 宮崎県 | 深年川 | 宮崎市花　見 | 右　岸 | 2k700 ～ 2k800 | 100 | 越水 | 矢　の　子　工 |
| (165) | 宮崎県 | 深年川 | 宮崎市花　見 | 右　岸 | 2k800 ～ 2k900 | 100 | 越水 | 矢　の　子　工 |
| (166) | 宮崎県 | 深年川 | 宮崎市花　見 | 右　岸 | 2k900 ～ 3k000 | 100 | 越水 | 矢　の　子　工 |
| (167) | 宮崎県 | 深年川 | 宮崎市花　見 | 右　岸 | 3k000 ～ 3k100 | 100 | 越水 | 矢　の　子　工 |
| (168) | 宮崎県 | 深年川 | 宮崎市花　見 | 右　岸 | 3k100 ～ 3k200 | 100 | 越水 | 矢　の　子　工 |
| (169) | 宮崎県 | 深年川 | 宮崎市花　見 | 右　岸 | 3k200 ～ 3k300 | 100 | 越水 | 矢　の　子　工 |
| (170) | 宮崎県 | 深年川 | 宮崎市花　見 | 右　岸 | 3k300 ～ 3k400 | 100 | 越水 | 矢　の　子　工 |
| (171) | 宮崎県 | 深年川 | 宮崎市花　見 | 右　岸 | 3k400 ～ 3k500 | 100 | 越水 | 矢　の　子　工 |
| (172) | 宮崎県 | 深年川 | 宮崎市花　見 | 右　岸 | 3k500 ～ 3k600 | 100 | 越水 | 矢　の　子　工 |
| (173) | 宮崎県 | 深年川 | 宮崎市花　見 | 右　岸 | 3k600 ～ 3k700 | 100 | 越水 | 矢　の　子　工 |
| (174) | 宮崎県 | 深年川 | 宮崎市花　見 | 右　岸 | 3k700 ～ 3k800 | 100 | 越水 | 矢　の　子　工 |
| (175) | 宮崎県 | 深年川 | 宮崎市花　見 | 右　岸 | 3k800 ～ 3k900 | 100 | 越水 | 矢　の　子　工 |
| (176) | 宮崎県 | 深年川 | 宮崎市花　見 | 右　岸 | 3k900 ～ 4k000 | 100 | 越水 | 矢　の　子　工 |
| (177) | 宮崎県 | 深年川 | 宮崎市花　見 | 右　岸 | 4k000 ～ 4k100 | 100 | 越水 | 矢　の　子　工 |
| (178) | 宮崎県 | 深年川 | 宮崎市花　見 | 右　岸 | 4k100 ～ 4k200 | 100 | 越水 | 矢　の　子　工 |
| (179) | 宮崎県 | 深年川 | 宮崎市花　見 | 右　岸 | 4k200 ～ 4k300 | 100 | 越水 | 矢　の　子　工 |
| (180) | 宮崎県 | 深年川 | 宮崎市花　見 | 右　岸 | 4k300 ～ 4k400 | 100 | 越水 | 矢　の　子　工 |
| (181) | 宮崎県 | 深年川 | 宮崎市花　見 | 右　岸 | 4k400 ～ 4k500 | 100 | 越水 | 矢　の　子　工 |
| (182) | 宮崎県 | 深年川 | 宮崎市花　見 | 右　岸 | 4k500 ～ 4k600 | 100 | 越水 | 矢　の　子　工 |
| (183) | 宮崎県 | 深年川 | 宮崎市花　見 | 右　岸 | 4k600 ～ 4k700 | 100 | 越水 | 矢　の　子　工 |
| (184) | 宮崎県 | 深年川 | 宮崎市花　見 | 右　岸 | 4k700 ～ 4k800 | 100 | 越水 | 矢　の　子　工 |
| (185) | 宮崎県 | 深年川 | 宮崎市花　見 | 右　岸 | 4k800 ～ 4k900 | 100 | 越水 | 矢　の　子　工 |
| (186) | 宮崎県 | 深年川 | 宮崎市花　見 | 右　岸 | 4k900 ～ 5k000 | 100 | 越水 | 矢　の　子　工 |
| (187) | 宮崎県 | 深年川 | 宮崎市花　見 | 右　岸 | 5k000 ～ 5k100 | 100 | 越水 | 矢　の　子　工 |
| (188) | 宮崎県 