民間事業者等による河川敷地の活用が可能と想定される箇所

公表用

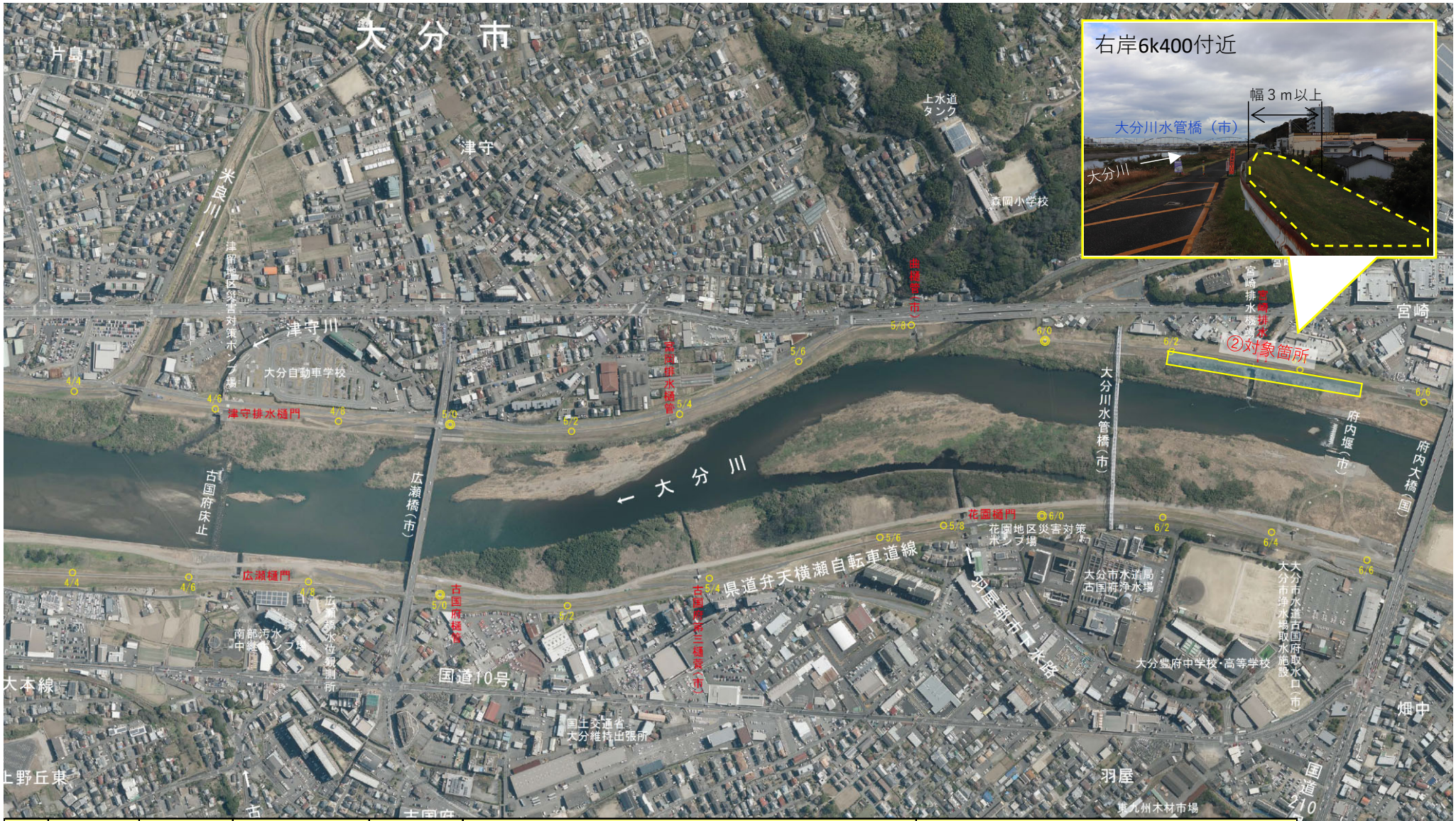

NO	都道府県	市町村	地区名	河川名	場所	利用条件
②	大分県	大分市	曲地区	大分川	右岸6k400付近 （延長約300m　幅3m以上）	・盛土による土地造成が必要 ・埋設物の移設が必要

※　公表にあたっての留意事項を確認のうえ具体的な箇所、条件等については、リスト内の問い合わせ担当事務所・部署へ問合せください。
※　現地形条件を変更することにより必要となる対策（地盤改良等）、既占用施設との調整については事業者にて対応願います。
※　本画像の無断転用は禁じます