九州地方整備局
道路附属物等　個別施設計画

令和２年３月

国土交通省　九州地方整備局

目　次

１．道路施設の現状と課題
（１）管内の道路概要　１
（２）管内の道路附属物等概要　２
（３）道路施設の現状と課題　３

２．道路施設のメンテナンスサイクルの基本的な考え方
（１）道路施設のメンテナンスサイクルの基本的な考え方　４

３．具体的な補修事例
（１）具体的な補修事例　５

４．今後の点検・修繕計画
（１）点検計画期間　６
（２）対策の優先順位の考え方　６
（３）施設の状態・対策内容・実施時期・対策費用　６

（　担当：道路管理課 道路保全企画係　）

1. 道路施設の現状と課題

（1）管内の道路概要

九州地方整備局は、一般国道21路線（ 2号、3号、10号、34号、35号、57号、58号、201号、202号、203号、205号、208号、209号、210号、218号、220号、224号、225号、226号、497号）及び、新直轄路線の総延長 2,330.6kmを管理しています。

九州地方整備局管内主要路線図

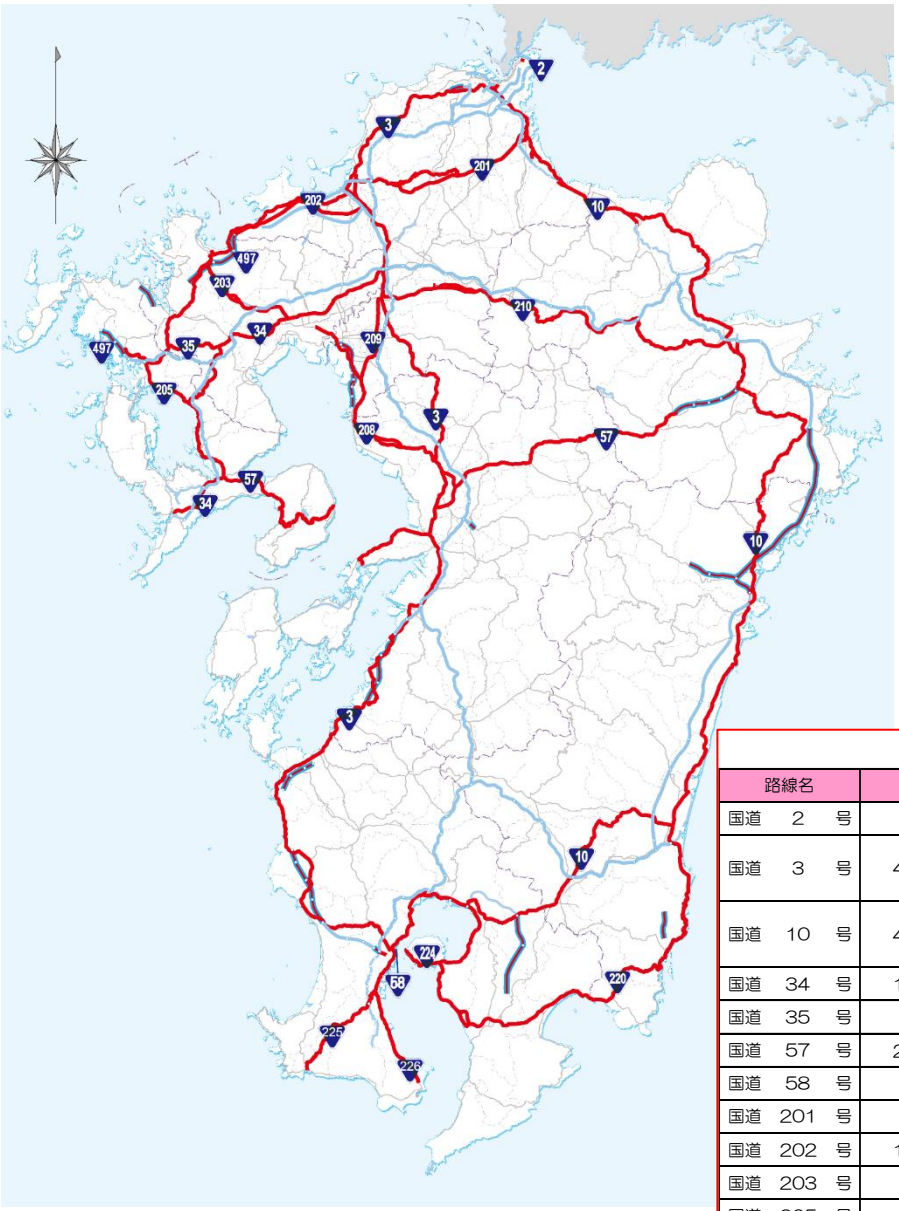

路線別管理延長

路線名	延長	管理出張所
国道 2 号	0.3 km	八幡
国道 3 号	476.3 km	八幡、福岡、久留米、鳥栖、山鹿、熊本、八代、阿久根、鹿児島
国道 10 号	490.1 km	行橋、中津、大分、佐伯、竹田、宮崎、都城国道、延岡、延岡高速、鹿児島、加治木
国道 34 号	135.6 km	鳥栖、武雄、佐世保国道、大村
国道 35 号	35.3 km	武雄、佐世保国道
国道 57 号	201.9 km	大村、小浜、熊本、阿蘇国道、竹田
国道 58 号	0.7 km	鹿児島
国道 201 号	90.8 km	行橋、筑豊、福岡
国道 202 号	131.4 km	福岡、福岡西、唐津、武雄
国道 203 号	40.6 km	鳥栖、唐津
国道 205 号	23.3 km	佐世保国道
国道 208 号	90.9 km	久留米、有明海沿岸国道、鳥栖、山鹿
国道 209 号	27.0 km	久留米
国道 210 号	142.5 km	久留米、大分、日田国道
国道 218 号	15.9 km	延岡高速
国道 220 号	187.3 km	宮崎、日南国道、鹿屋国道、垂水国道、加治木
国道 224 号	13.5 km	垂水国道
国道 225 号	52.2 km	鹿児島、指宿
国道 226 号	32.1 km	指宿
国道 497 号	48.0 km	唐津、武雄、佐世保国道
新直轄	94.2 km	熊本、宮崎、日南国道、延岡高速、鹿屋国道
合計	2,330.9 km	

令和2年3月31日現在

1. 道路施設の現状と課題

(2)管内の道路付属物等概要

九州地方整備局が管理する道路の道路附属物等(シェッド、大型カルバート、横断歩道橋、門型標識等)は、842箇所となっています。

九州地方整備局の管理施設数

令和2年3月31日現在

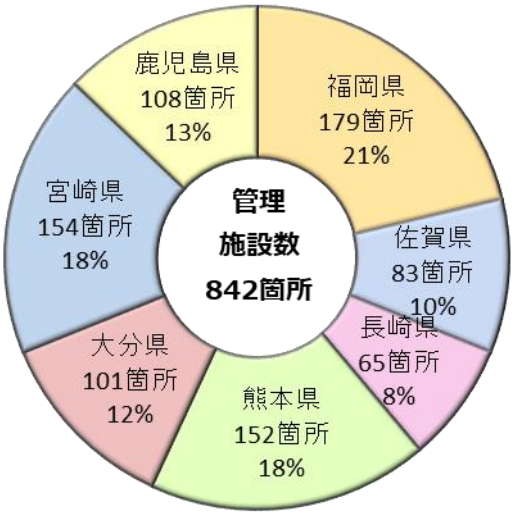

県名	シェッド	大型カルバート	横断歩道橋	門型標識等	合計
福岡県	1	21	108	49	179
佐賀県	1	25	38	19	83
長崎県	0	7	36	22	65
熊本県	6	15	69	62	152
大分県	3	37	30	31	101
宮崎県	1	69	40	44	154
鹿児島県	0	30	36	42	108
合計	12	204	357	269	842

◆シェッドとは?
鋼材やコンクリート材などで道路を覆い、落石、雪崩や崩土等から道路交通や施設を防護するための構造物のこと。

◆大型カルバートとは?
道路等の下を横断する道路の空間を得るために、盛土あるいは地盤内に設けられる構造物で、内空に2車線以上の道路を有する程度の規模のもの。

◆横断歩道橋とは?
車道を横断する歩行者または自転車利用者を車道から立体的に分離することにより、交通事故を防止し、歩行者等の安全かつ道路交通の円滑な流れを確保する施設のこと。

◆門型標識等とは?
道路附属物のうち、門型支柱を有する大型の道路標識、道路情報提供装置及び道路情報収集装置のこと。

（3）道路施設の現状と課題

九州地方整備局が管理する供用中の道路における道路附属物等は令和2年3月31日現在842箇所であり、建設後の平均経過年数は約28年です。また、建設後50年を越える施設数の割合は、現在の約11%（76箇所）が、10年後には約32%（226箇所）、20年後には約46%（324箇所）となり、高齢化が急速に進んでいく状況となっています。

さらに、鋼材の腐食などによる第三者被害などの事象も想定されるため、定期点検による確実な状態把握（早期発見）、点検結果に基づく確実な対策（早期補修）が必要となっています。

建設年別の施設数分布

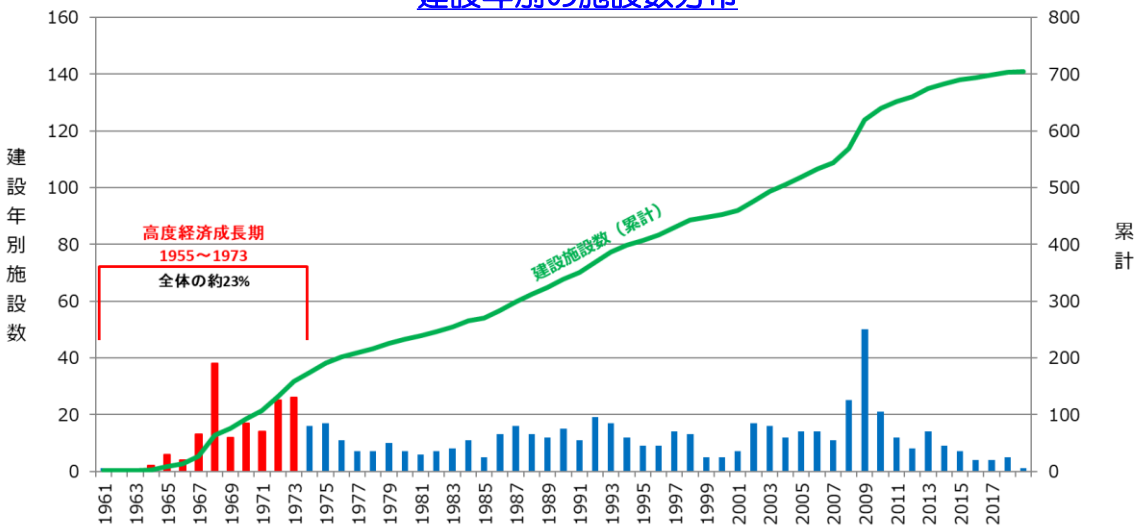

※R2.3末時点
※建設年次が不明な施設を除く700箇所で集計

経過年数別の施設割合

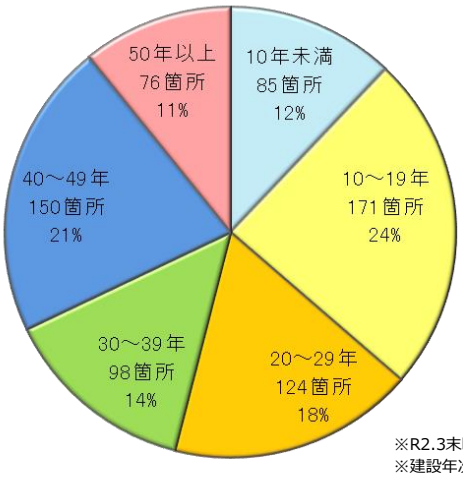

※R2.3末時点
※建設年次が不明な施設を除く700箇所で集計

建設後50年以上の施設数の増加

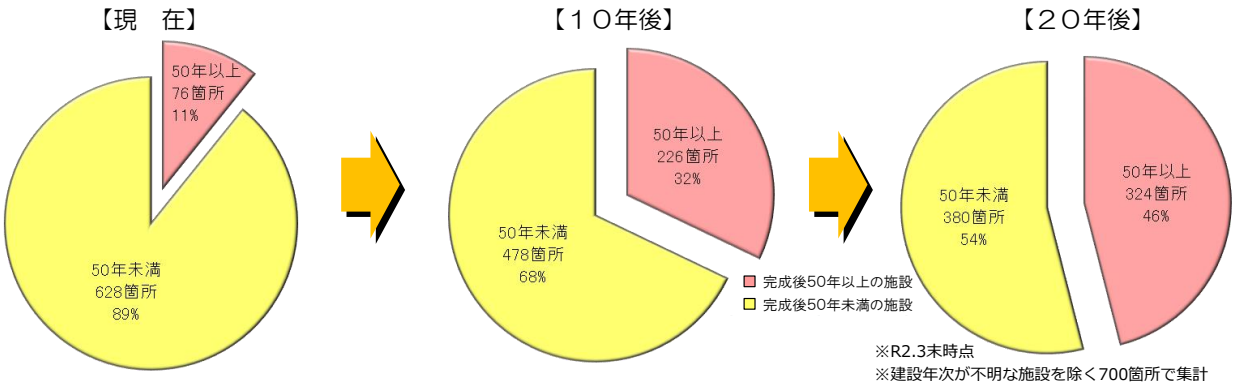

※R2.3末時点
※建設年次が不明な施設を除く700箇所で集計

2. 道路施設のメンテナンスサイクルの基本的な考え方

(1)道路施設のメンテナンスサイクルの基本的な考え方

インフラは、利用状況、設置された自然環境等に応じ、劣化や損傷の進行は施設毎に異なり、その状態は時々刻々と変化します。現状では、これらの変化を正確に捉え、インフラの寿命を精緻に評価することは技術的に困難であるという共通認識に立ち、インフラを構成する各施設の特性を考慮した上で、定期的な点検・診断により施設の状態を正確に把握することが重要です。

このため、道路附属物等の点検については、下記の定期点検要領等に基づき、5年に1度、近接目視による点検を実施し、結果については、4段階で区分することとしています。

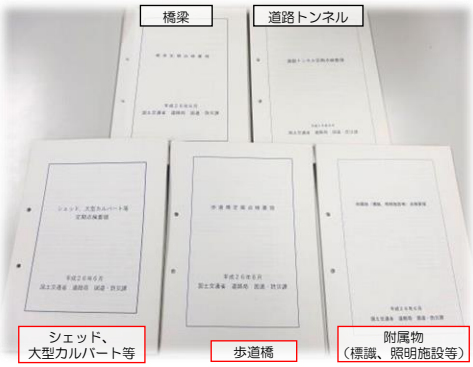

各種定期点検要領（H31.3）

区分		状態
Ⅰ	健全	構造物の機能に支障が生じていない状態
Ⅱ	予防保全段階	構造物の機能に支障が生じていないが、 予防保全の観点から措置を講ずることが望ましい状態
Ⅲ	早期措置段階	構造物の機能に支障が生じる可能性があり、 早期に措置を講ずべき状態
Ⅳ	緊急措置段階	構造物の機能に支障が生じている、又は生じる可能性が 著しく高く、緊急に措置を講ずべき状態

1巡目においては、九州地方整備局で管理する道路附属物等852箇所のうち、平成26・27・28・29・30年度に点検を行った施設においては38%（316箇所）が“Ⅰ（健全）”、46%（374箇所）が“Ⅱ（予防保全段階）”、 16%（132箇所）が“Ⅲ（早期措置段階）”と判定されており、“Ⅳ（緊急措置段階）”は確認されませんでした。

2巡目においては、九州地方整備局で管理する道路附属物等842箇所のうち、令和元年度に点検を行った施設においては26%（70箇所）が“Ⅰ（健全）”、59%（162箇所）が“Ⅱ（予防保全段階）”、 15%（41箇所）が“Ⅲ（早期措置段階）”と判定されており、“Ⅳ（緊急措置段階）”は確認されませんでした。

緊急な措置を講ずべき道路附属物等はありませんが、予防保全の観点から措置を講ずることが望ましい、或いは早期に措置を講ずるべき道路附属物等が約7割を占めています。

判定区分別の道路付属物箇所割合（１巡目）

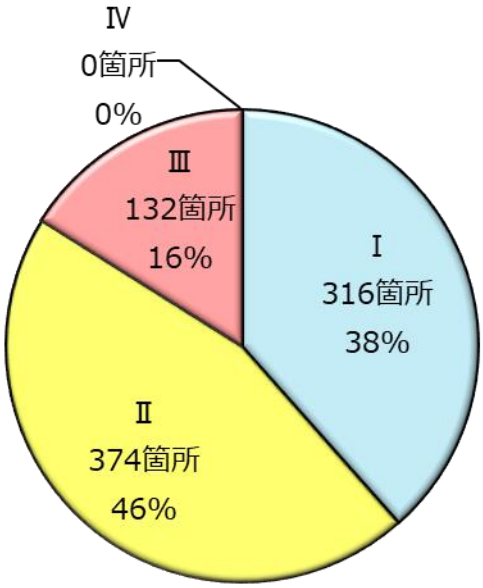

※平成31年3月末時点での施設数のうち、
供用後５年以内などを除いた施設を対象

判定区分別の道路付属物箇所割合（２巡目）

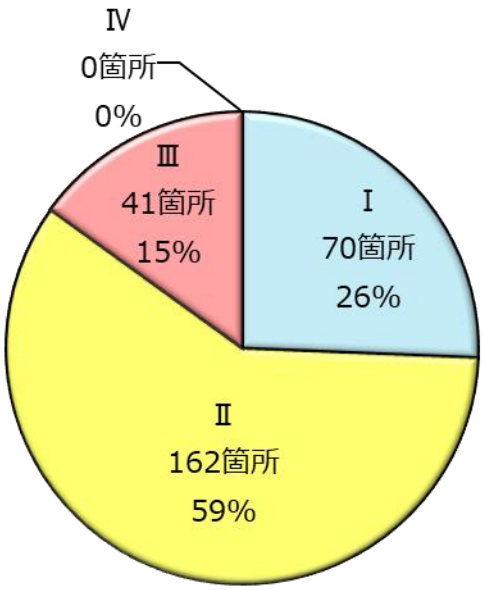

※令和2年3月末時点での施設数のうち、
供用後５年以内などを除いた施設を対象

3. 具体的な補修事例

（1）具体的な補修事例

定期的な点検により、早期に損傷を発見し、損傷が深刻化する前に対策を実施しています。

◇横断歩道橋（宮崎県）　国道１０号　大王北横断歩道橋

補修前

補修状況（タイル補修）

補修後

◇横断歩道橋（福岡県）　国道１０号　小原歩道橋

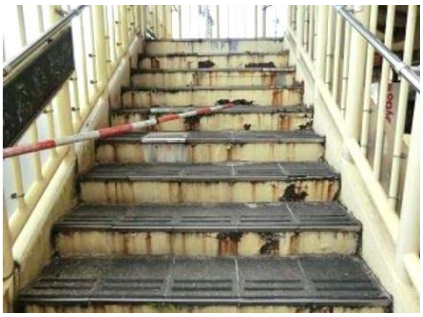

補修前

補修状況（鋼材防食塗装）

補修後

◇大型カルバート（宮崎県）

補修前

補修状況（ひび割れ補修）

補修後

◇門型標識（大分県）　国道１０号　弥生地区

補修前

補修状況（ボルト取付）

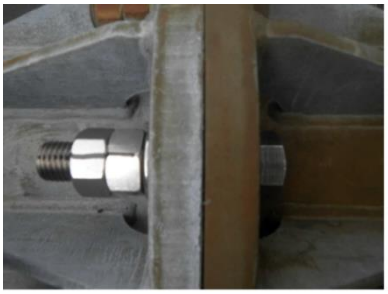

補修後

4. 今後の点検・修繕計画

（1）点検計画期間

5年に1回の定期点検サイクルを踏まえ、点検間隔が明らかとなるよう計画期間は10年とします。なお、点検結果等を踏まえ、適宜、計画を更新します。

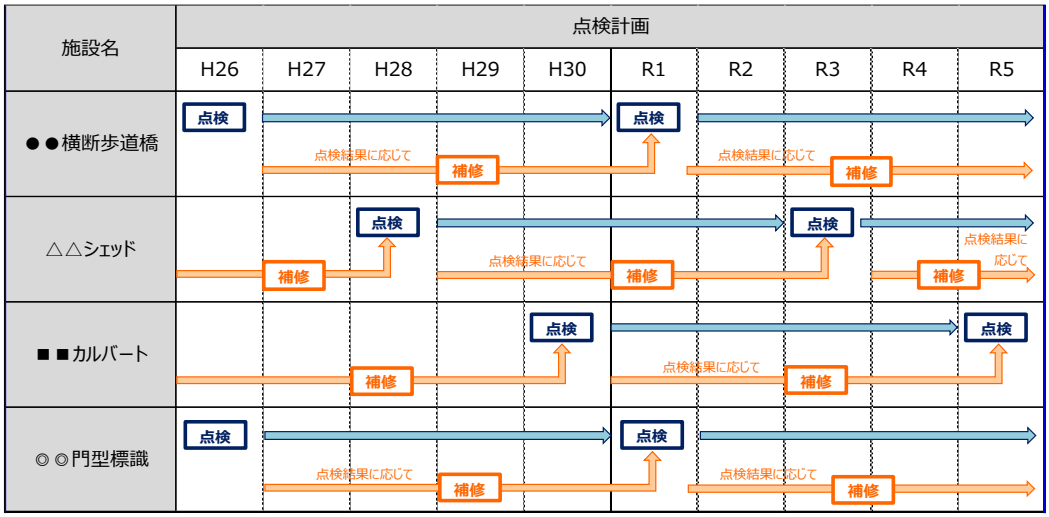

点検計画イメージ

（2）対策の優先順位の考え方

点検結果に基づき、効率的な維持及び修繕が図られるよう必要な対策を講じます。

優先順位の考え方
道路附属物等の対策は、第三者に対する安全性に著しく影響を及ぼし、緊急的に対応が必要な損傷がある箇所を優先的に実施します。
速やかに補修を行う必要がある区分「Ⅲ」と判定した箇所については、損傷箇所数や損傷程度を考慮し、優先的に対策を実施します。

（3）施設の状態・対策内容・実施時期・対策費用

1巡目においては、九州地方整備局で管理する道路附属物等852箇所のうち、平成26・27・28・29・30年度に822箇所の点検を実施し、その結果は、判定区分Ⅰ:316箇所、Ⅱ :374箇所、Ⅲ :132箇所、Ⅳは確認されませんでした。

2巡目においては、九州地方整備局で管理する道路附属物等842箇所のうち、令和元年度に273箇所の点検を実施し、その結果は、判定区分Ⅰ :70箇所、Ⅱ :162箇所、Ⅲ :41箇所、Ⅳ:0箇所となっています。

道路附属物等において、点検計画・修繕計画のとおり点検・修繕を予定していますが、点検結果や予算措置状況等に応じて見直すことがあります。

区分	診断結果						修繕計画											
	H26	H27	H28	H29	H30	R1	H26	H27	H28	H29	H30	R1	R2	R3	R4	R5	R6	その他
Ⅳ	0	0	0	0	0	0	0	0	0	0	0	0	0	0	0	0	0	
Ⅲ	72	6	21	14	19	41	10	1	4	4	36	6	12	5	5	15	0	
Ⅱ	132	35	80	57	70	162	16	5	16	14	34	10	10	21	75	51	0	
Ⅰ	51	67	64	62	72	70	1	30	14	22	43	10	1	1	2	0	0	

※ 修繕計画については、現場状況等により変更することがある。

九州地方整備局　横断歩道橋（跨線橋以外）点検計画・修繕計画

別添

《判定区分》平成26年度以降　Ⅰ：健全　Ⅱ：予防保全段階　Ⅲ：早期措置段階　Ⅳ：緊急措置段階
《点検・修繕等計画》点検計画：○　修繕計画：●　撤去･移管等：▲
※複数年に跨る修繕計画は、計画最終年度に●印を記載

令和2年3月末時点

施設名	路線名	架設年	建設後経過年数	延長（m）（※）	幅員（m）	管理者	所在地		令和元年度までの実績						令和２年度以降の予定						
									点検結果（1巡目）		点検結果（2巡目）		主な措置内容（判定区分Ⅱ以上かつ修繕完了している場合に記載）	修繕年度	点検・修繕等計画						主な措置内容
						事務所	都道府県	市町村	年度	健全性（H26以降）	年度	健全性（R1以降）			R1	R2	R3	R4	R5	R6	
西国分歩道橋	国道3号	1969	51	43	1.5	福岡国道事務所	福岡県	久留米市	H26年度	Ⅰ	R1年度	Ⅰ			○					○	
上津横断歩道橋	国道3号	1973	47	48	1.5	福岡国道事務所	福岡県	久留米市	H26年度	Ⅱ	R1年度	Ⅱ			○			●		○	照明灯補修工
野添横断歩道橋	国道3号	1970	50	40	1.5	福岡国道事務所	福岡県	久留米市	H26年度	Ⅱ	R1年度	Ⅲ			○			●		○	塗装工・ひび割れ注入工
馬場横断歩道橋	国道3号	1984	36	51	1.5	福岡国道事務所	福岡県	八女市	H26年度	Ⅱ	R1年度	Ⅱ			○			●		○	塗装工
光友横断歩道橋	国道3号	1968	52	49	1.5	福岡国道事務所	福岡県	八女市	H26年度	Ⅱ	R1年度	Ⅱ			○			●		○	断面修復工
右京町横断歩道橋	国道208号	1967	53	57	1.5	福岡国道事務所	福岡県	大牟田市	H26年度	Ⅱ	R1年度	Ⅱ			○			●		○	ひび割れ注入工
不知火横断歩道橋	国道208号	1967	53	56	1.5	福岡国道事務所	福岡県	大牟田市	H26年度	Ⅱ	R1年度	Ⅱ			○			●		○	塗装工
旭町横断歩道橋	国道208号	1972	48	63	1.5	福岡国道事務所	福岡県	大牟田市	H26年度	Ⅱ	R1年度	Ⅱ			○			●		○	ひび割れ注入工
白川横断歩道橋	国道208号	1967	53	44	1.5	福岡国道事務所	福岡県	大牟田市	H26年度	Ⅱ	R1年度	Ⅱ			○			●		○	ひび割れ注入工
倉永横断歩道橋	国道208号	1967	53	26	2.3	福岡国道事務所	福岡県	大牟田市	H26年度	Ⅱ	R1年度	Ⅱ			○			●		○	塗装工
下百丁横断歩道橋	国道208号	1972	48	45	1.5	福岡国道事務所	福岡県	柳川市	H26年度	Ⅱ	R1年度	Ⅱ			○			●		○	塗装工・横面タイル交換工
井出の上横断歩道橋	国道209号	1974	46	38	1.5	福岡国道事務所	福岡県	みやま市	H26年度	Ⅱ	R1年度	Ⅱ			○			●		○	ひび割れ注入工・配水管補修工
下庄横断歩道橋	国道209号	1973	47	39	1.5	福岡国道事務所	福岡県	みやま市	H26年度	Ⅲ	R1年度	Ⅱ	断面修復・主桁補修・塗装工	R1	●○			●		○	
羽犬塚歩道橋	国道209号	1968	52	46	1.5	福岡国道事務所	福岡県	筑後市	H26年度	Ⅱ	R1年度	Ⅱ			○			●		○	塗装工
北小ゆめいろ橋	国道209号	2003	17	48	2	福岡国道事務所	福岡県	筑後市	H26年度	Ⅰ	R1年度	Ⅱ			○			●		○	
金丸横断歩道橋	国道209号	1970	50	39	1.5	福岡国道事務所	福岡県	久留米市	H26年度	Ⅲ	R1年度	Ⅰ	断面修復・主桁補修・塗装工	R1	●○					○	
東町横断歩道橋	国道209号	2002	18	53	2	福岡国道事務所	福岡県	久留米市	H26年度	Ⅱ	R1年度	Ⅱ			○			●		○	塗装工・ひび割れ注入工
中谷川歩道橋	国道210号	1992	28	110	2.1	福岡国道事務所	福岡県	久留米市	H26年度	Ⅱ	R1年度	Ⅱ			○			●		○	塗装工
山川横断歩道橋	国道210号	1980	40	52	1.5	福岡国道事務所	福岡県	久留米市	H26年度	Ⅲ	R1年度	Ⅰ	断面修復・主桁補修・塗装工	R1	●○					○	
善導寺横断歩道橋	国道210号	1973	47	36	1.5	福岡国道事務所	福岡県	久留米市	H26年度	Ⅱ	R1年度	Ⅱ			○			●		○	ひび割れ注入工
山北横断歩道橋	国道210号	1983	37	45	1.5	福岡国道事務所	福岡県	うきは市	H26年度	Ⅱ	R1年度	Ⅰ			○			●		○	塗装工
松島ふれあい橋	国道3号	1993	27	131	2.3	福岡国道事務所	福岡県	福岡市	H27年度	Ⅱ						○		●			主桁補修工・床版補修工
高須殿歩道橋	国道3号	1968	52	73	1.5	福岡国道事務所	福岡県	福岡市	H27年度	Ⅱ						○		●			当て板補修工・塗装工等
箱崎松原歩道橋	国道3号	1971	49	70	1.5	福岡国道事務所	福岡県	福岡市	H27年度	Ⅱ						○▲					撤去
箱崎浜歩道橋	国道3号	1968	52	73	1.5	福岡国道事務所	福岡県	福岡市	H27年度	Ⅱ						○		●			階段補修工
馬出歩道橋	国道3号	1973	47	64	1.5	福岡国道事務所	福岡県	福岡市	H27年度	Ⅰ						○					
榎田歩道橋	国道3号	1988	32	265	2.1	福岡国道事務所	福岡県	福岡市	H27年度	Ⅱ						○		●			主桁補修工・床版補修工
百年橋通り歩道橋	国道3号	1989	31	49	1.5	福岡国道事務所	福岡県	福岡市	H27年度	Ⅱ						○		●			階段補修工
西月隈歩道橋	国道3号	1994	26	211	2	福岡国道事務所	福岡県	福岡市	H27年度	Ⅱ						○		●			階段補修工
上月隈歩道橋	国道3号	1972	48	75	1.5	福岡国道事務所	福岡県	福岡市	H27年度	Ⅰ						○					
御陵歩道橋	国道3号	1998	22	105	2.1	福岡国道事務所	福岡県	大野城市	H27年度	Ⅰ						○					
古川歩道橋	国道3号	1980	40	73	1.5	福岡国道事務所	福岡県	太宰府市	H27年度	Ⅱ						○		●			踊上部補修工
新代横断歩道橋	国道3号	2013	7	160	2.1	福岡国道事務所	福岡県	広川町	H27年度	Ⅰ						○					
板付ふれあい歩道橋	国道202号	2003	17	86	3	福岡国道事務所	福岡県	福岡市	H27年度	Ⅰ						○					
板付なかよし歩道橋	国道202号	2003	17	87	3	福岡国道事務所	福岡県	福岡市	H27年度	Ⅰ						○					
三筑わたるくん歩道橋	国道202号	2003	17	211	3	福岡国道事務所	福岡県	福岡市	H27年度	Ⅰ						○					
野多目横断歩道橋	国道202号	2005	15	67	2	福岡国道事務所	福岡県	福岡市	H27年度	Ⅰ						○					
荒江横断歩道橋	国道202号	1970	50	47	1.5	福岡国道事務所	福岡県	福岡市	H27年度	Ⅰ						○					
原横断歩道橋	国道202号	1972	48	62	1.5	福岡国道事務所	福岡県	福岡市	H27年度	Ⅰ						○					
小田部横断歩道橋	国道202号	1973	47	41	1.5	福岡国道事務所	福岡県	福岡市	H27年度	Ⅱ						○		●			主桁補修工・階段補修工
谷横断歩道橋	国道202号	1997	23	132	3	福岡国道事務所	福岡県	福岡市	H27年度	Ⅰ						○					
黒薄跨道橋（歩道橋）	国道3号	不明		42.3	5.7	福岡国道事務所	福岡県	古賀市	H28年度	Ⅱ							○		●		ひび割れ注入工・断面修復工
松香台歩道橋	国道3号	1970	50	35.3	1.5	福岡国道事務所	福岡県	福岡市	H28年度	Ⅰ							○				
香住ヶ丘横断歩道橋	国道3号	1967	53	39.1	1.6	福岡国道事務所	福岡県	福岡市	H28年度	Ⅰ							○				
御島横断歩道橋	国道3号	1970	50	26.8	1.5	福岡国道事務所	福岡県	福岡市	H28年度	Ⅰ							○				
松崎第２歩道橋	国道3号	2003	17	55.1	2.8	福岡国道事務所	福岡県	福岡市	H28年度	Ⅰ							○				
みゆきロード	国道3号	1993	27	47.5	2	福岡国道事務所	福岡県	福岡市	H28年度	Ⅰ									○		
御幸歩道橋	国道3号	1965	55	23.2	1.9	福岡国道事務所	福岡県	福岡市	H28年度	Ⅰ							○				当て板補修工・塗装工
松崎横断歩道橋	国道3号BP	1992	28	35.5	2	福岡国道事務所	福岡県	福岡市	H28年度	Ⅱ							○		●		ひび割れ注入工・断面修復工
名香野歩道橋	国道3号	1973	47	23.8	1.5	福岡国道事務所	福岡県	福岡市	H28年度	Ⅱ							○		●		塗装工
名島歩道橋	国道3号	1969	51	26.7	1.5	福岡国道事務所	福岡県	福岡市	H28年度	Ⅱ							○		●		塗装工
多の津歩道橋	国道201号	1985	35	41.5	1.5	福岡国道事務所	福岡県	福岡市	H28年度	Ⅱ							○		●		塗装工
ささぐりーん歩道橋	国道201号	2000	20	36.1	2.1	福岡国道事務所	福岡県	篠栗町	H28年度	Ⅰ							○				
天神森歩道橋	国道201号	1990	30	24.5	1.5	福岡国道事務所	福岡県	篠栗町	H28年度	Ⅰ							○				
上ノ山歩道橋	国道201号	1990	30	22.5	1.5	福岡国道事務所	福岡県	篠栗町	H28年度	Ⅱ							○		●		塗装工・路面補修工
篠栗横断歩道橋	国道201号	1995	25	30.1	1.5	福岡国道事務所	福岡県	篠栗町	H28年度	Ⅱ							○		●		塗装工
橋本ふれあい歩道橋	国道202号	2010	10	40	4.9	福岡国道事務所	福岡県	福岡市	H29年度	Ⅰ								○			
脇田横断歩道橋	国道3号	2016	4	28.2	2	福岡国道事務所	福岡県	福岡市	R1年度	Ⅰ					○					○	
到津歩道橋	国道3号	1966	54	39.6	1.5	北九州国道事務所	福岡県	北九州市	H26年度	Ⅲ	R1年度	Ⅱ	階段補修工・断面修復工	H30	○					○	
第二山王歩道橋	国道3号	1965	55	34.5	2.3	北九州国道事務所	福岡県	北九州市	H26年度	Ⅲ	R1年度	Ⅱ	床版補修工・塗装工	H30	○					○	
春ノ町歩道橋	国道3号	1967	53	61	2.3	北九州国道事務所	福岡県	北九州市	H26年度	Ⅲ	R1年度	Ⅲ	床版補修工・塗装工	H30	○				●	○	床板補修工・地覆補修工
徳重歩道橋	国道3号	1968	52	46	2.2	北九州国道事務所	福岡県	宗像市	H26年度	Ⅲ	R1年度	Ⅲ			○	●				○	塗装工
王丸歩道橋	国道3号	1968	52	33	3	北九州国道事務所	福岡県	宗像市	H26年度	Ⅲ	R1年度	Ⅱ	塗装工・断面修復工	H30	○					○	
湯川丸山歩道橋	国道10号	1974	46	50	1.5	北九州国道事務所	福岡県	北九州市	H26年度	Ⅲ	R1年度	Ⅱ	塗装工	H30	○					○	
徳永横断歩道橋	国道10号（椎田道路）	1989	31	94.2	1.5	北九州国道事務所	福岡県	みやこ町	H26年度	Ⅲ	R1年度	Ⅱ	塗装工・橋台補修工	H30	○				●	○	
川宮歩道橋	国道201号	1971	49	44	1.8	北九州国道事務所	福岡県	田川市	H26年度	Ⅲ	R1年度	Ⅲ			○	●				○	塗装工
下香春歩道橋	国道201号	1969	51	49	2.2	北九州国道事務所	福岡県	香春町	H26年度	Ⅲ	R1年度	Ⅲ			○			●		○	主桁補修工・階段補修工
京町歩道橋	国道201号	1983	37	39	1.5	北九州国道事務所	福岡県	行橋市	H26年度	Ⅲ	R1年度	Ⅱ	FRP補修工・横面防水工・断面修復工・ひび割れ補修工	H30	○				●	○	
三萩野歩道橋	国道3号	1966	54	190	1.8	北九州国道事務所	福岡県	北九州市	H27年度	Ⅲ						●○					主桁補修工・支承補修工
高坊歩道橋	国道10号	1968	52	58.5	2.7	北九州国道事務所	福岡県	北九州市	H27年度	Ⅰ						○					
安部山歩道橋	国道10号	1977	43	136	1.5	北九州国道事務所	福岡県	北九州市	H27年度	Ⅲ						●○					主桁補修工・支承補修工
伊岐須歩道橋	国道201号	1970	50	51	1.5	北九州国道事務所	福岡県	飯塚市	H27年度	Ⅲ			主桁補修工	H30		○					
足立歩道橋	国道3号	1967	53	43.5	1.8	北九州国道事務所	福岡県	北九州市	H28年度	Ⅲ			床板補修工・階段補修工	R1	●		○				
清水歩道橋	国道3号	2015	5	68	2.7	北九州国道事務所	福岡県	北九州市	H28年度	Ⅰ							○				
井堀歩道橋	国道3号	2005	15	121.6	1.5	北九州国道事務所	福岡県	北九州市	H28年度	Ⅱ							○		●		階段補修工
福柳木歩道橋	国道3号	1968	52	61	1.5	北九州国道事務所	福岡県	北九州市	H28年度	Ⅲ			主桁補修工・階段補修工	R1	●		○				
日の出歩道橋	国道3号	1971	49	48.5	1.5	北九州国道事務所	福岡県	北九州市	H28年度	Ⅲ			断面修復工・塗装工・高欄補修工・階段取替工	H30			○				
山ノ口歩道橋	国道3号	1965	55	40	2.3	北九州国道事務所	福岡県	北九州市	H28年度	Ⅲ			高欄補修工・ひび割れ注入工	R1	●		○				
第一山王歩道橋	国道3号	1964	56	36.5	2.4	北九州国道事務所	福岡県	北九州市	H28年度	Ⅲ			床板補修工	R1	●		○				
第三山王歩道橋	国道3号	1965	55	44	2.3	北九州国道事務所	福岡県	北九州市	H28年度	Ⅲ			床板補修工・支承補修工	R1	●		○				
日吉歩道橋	国道3号	1973	47	45	1.5	北九州国道事務所	福岡県	北九州市	H28年度	Ⅲ			床板補修工・支承補修工	R1	●		○				
朽網第一歩道橋	国道10号	1983	37	66	1.5	北九州国道事務所	福岡県	北九州市	H28年度	Ⅱ							○		●		ひび割れ注入工
神田歩道橋	国道10号	1968	52	40.5	1.5	北九州国道事務所	福岡県	苅田町	H28年度	Ⅲ						●	○				床板補修工
南原歩道橋	国道10号	1969	51	38.7	1.5	北九州国道事務所	福岡県	苅田町	H28年度	Ⅲ						●	○				横桁補修工・排水管補修工
延永歩道橋	国道201号	1977	43	41	1.5	北九州国道事務所	福岡県	行橋市	H28年度	Ⅲ							●○				橋脚補修工・階段補修工
東大谷歩道橋	国道3号	1978	42	49	1.5	北九州国道事務所	福岡県	北九州市	H29年度	Ⅱ								○		●	階段部補修工
則松歩道橋	国道3号	1970	50	62	1.5	北九州国道事務所	福岡県	北九州市	H29年度	Ⅲ							●	○			上下部工補修
大膳歩道橋	国道3号	1968	52	60	2.3	北九州国道事務所	福岡県	北九州市	H29年度	Ⅱ								○		●	階段部補修工
水巻歩道橋	国道3号	1973	47	63	1.5	北九州国道事務所	福岡県	水巻町	H29年度	Ⅱ								○		●	主桁補修
光岡歩道橋	国道3号	1997	23	81.5	2	北九州国道事務所	福岡県	宗像市	H29年度	Ⅱ								○		●	主桁、階段部補修
湯川歩道橋	国道10号	1972	48	70.5	1.5	北九州国道事務所	福岡県	北九州市	H29年度	Ⅱ								○		●	主桁、デッキプレート補修
小原歩道橋	国道10号	1977	43	51	1.5	北九州国道事務所	福岡県	北九州市	H29年度	Ⅱ								○		●	主桁、階段部補修
津田歩道橋	国道10号	1982	38	81	2	北九州国道事務所	福岡県	北九州市	H29年度	Ⅱ								○		●	階段部補修工
貫歩道橋	国道10号	1984	36	73.5	2.7	北九州国道事務所	福岡県	北九州市	H29年度	Ⅱ								○		●	階段部補修工
長浦歩道橋	国道201号	1987	33	66.5	2	北九州国道事務所	福岡県	田川市	H29年度	Ⅱ								○		●	階段部補修工
緑ヶ丘歩道橋	国道201号	1974	46	43	1.8	北九州国道事務所	福岡県	田川市	H29年度	Ⅱ								○		●	主桁補修
新町歩道橋	国道201号	1972	48	63	1.5	北九州国道事務所	福岡県	みやこ町	H29年度	Ⅲ							●	○			上下部工補修
陣山歩道橋	国道3号	1977	43	58	1.5	北九州国道事務所	福岡県	北九州市	H30年度	Ⅱ								●	○		塗装工
黒崎東歩道橋	国道3号	1979	41	180	3	北九州国道事務所	福岡県	北九州市	H30年度	Ⅱ								●	○		塗装工
貞元歩道橋	国道3号	1964	56	44	2	北九州国道事務所	福岡県	北九州市	H30年度	Ⅱ								●	○		塗装工
皇后崎歩道橋	国道3号	1971	49	55.5	1.5	北九州国道事務所	福岡県	北九州市	H30年度	Ⅱ								●	○		塗装工
中島歩道橋	国道3号	1969	51	67	2.3	北九州国道事務所	福岡県	北九州市	H30年度	Ⅱ								●	○		塗装工
朽網第二歩道橋	国道10号	1973	47	46.5	1.5	北九州国道事務所	福岡県	北九州市	H30年度	Ⅲ							●		○		塗装工
金屋横断歩道橋	国道10号	1990	30	76	2.1	北九州国道事務所	福岡県	行橋市	H30年度	Ⅱ								●	○		塗装工
垂水横断歩道橋	国道10号	1996	24	57	2	北九州国道事務所	福岡県	上毛町	H30年度	Ⅰ									○		
堀池歩道橋	国道201号	1998	22	65	2	北九州国道事務所	福岡県	飯塚市	H30年度	Ⅰ									○		
御岳歩道橋	国道201号	1991	29	66.5	2	北九州国道事務所	福岡県	田川市	H30年度	Ⅰ									○		
けやき台駅前横断歩道橋	国道3号	2000	20	110.3	3	佐賀国道事務所	佐賀県	基山町	H26年度	Ⅱ	R1年度	Ⅱ			○				●	○	主桁等補修工・塗装工等
白坂歩道橋	国道3号	1991	29	59.5	1.6	佐賀国道事務所	佐賀県	基山町	H26年度	Ⅲ	R1年度	Ⅰ	断面修復工、伸縮装置取替、再塗装	H30～R1	●○					○	
基山駅通り歩道橋	国道3号	1980	40	69.4	3	佐賀国道事務所	佐賀県	基山町	H26年度	Ⅱ	R1年度	Ⅱ	FRP補修工、断面修復工、SCFR工	H30～R1	●○					○	ひびわれ補修工、FRP補修工
箱町歩道橋	国道3号	1989	31	87.7	3	佐賀国道事務所	佐賀県	基山町	H26年度	Ⅱ	R1年度	Ⅱ			○				●	○	塗装工
北奈良田歩道橋	国道3号	2007	13	63.2	1.5	佐賀国道事務所	佐賀県	基山町	H26年度	Ⅰ	R1年度	Ⅰ			○					○	
本川原歩道橋	国道3号	1975	45	51.1	1.5	佐賀国道事務所	佐賀県	鳥栖市	H26年度	Ⅱ	R1年度	Ⅰ	主桁補修工、階段部補修工	H30	○					○	
姫方歩道橋	国道3号	1976	44	85.1	1.5	佐賀国道事務所	佐賀県	鳥栖市	H26年度	Ⅱ	R1年度	Ⅲ			○				●	○	主桁等補修工・塗装工等
田代本町歩道橋	国道34号	1969	51	45.1	1.5	佐賀国道事務所	佐賀県	鳥栖市	H26年度	Ⅲ	R1年度	Ⅱ			○		●			○	塗装工・排水設備補修工
神辺歩道橋	国道34号	1975	45	49.5	1.5	佐賀国道事務所	佐賀県	鳥栖市	H26年度	Ⅱ	R1年度	Ⅲ			○				●	○	主桁等補修工・塗装工等
宿町歩道橋	国道34号	1973	47	36.2	1.5	佐賀国道事務所	佐賀県	鳥栖市	H26年度	Ⅱ	R1年度	Ⅱ			○				●	○	塗装工
本町歩道橋	国道34号	1968	52	51.1	1.5	佐賀国道事務所	佐賀県	鳥栖市	H26年度	Ⅱ	R1年度	Ⅱ			○				●	○	主桁補修工・塗装工等
幸津町歩道橋	国道34号	1973	47	67.2	2.5	佐賀国道事務所	佐賀県	鳥栖市	H26年度	Ⅱ	R1年度	Ⅱ			○				●	○	主桁補修工・塗装工等

九州地方整備局　横断歩道橋（跨線橋以外）点検計画・修繕計画

《判定区分》平成26年度以降　Ⅰ：健全　Ⅱ：予防保全段階　Ⅲ：早期措置段階　Ⅳ：緊急措置段階

《点検・修繕等計画》点検計画：○　　修繕計画：●　　撤去･移管等：▲

※複数年に跨る修繕計画は、計画最終年度に●印を記載

令和2年3月末時点

施設名	路線名	架設年	建設後経過年数	延長（m）（※）	幅員（m）	管理者 事務所	所在地 都道府県	所在地 市町村	令和元年度までの実績 点検結果（1巡目） 年度	点検結果（1巡目） 健全性（H26以降）	点検結果（2巡目） 年度	点検結果（2巡目） 健全性（R1以降）	主な措置内容（判定区分Ⅱ以上かつ修繕完了している場合に記載）	修繕年度	令和２年度以降の予定 点検・修繕等計画 R1	R2	R3	R4	R5	R6	主な措置内容
松原歩道橋	国道34号	1972	48	48.4	1.5	佐賀国道事務所	佐賀県	鳥栖市	H26年度	Ⅱ	R1年度	Ⅱ			○				●	○	橋脚補修工・塗装工等
神野歩道橋	国道34号	1976	44	55.3	1.5	佐賀国道事務所	佐賀県	佐賀市	H26年度	Ⅱ	R1年度	Ⅱ			○			●		○	塗装工・排水設備補修工等
鍋島１号歩道橋	国道34号	1973	47	60	1.5	佐賀国道事務所	佐賀県	佐賀市	H26年度	Ⅱ	R1年度	Ⅲ			○			●		○	塗装工・排水設備補修工等
鍋島２号歩道橋	国道34号	1974	46	57.5	1.5	佐賀国道事務所	佐賀県	佐賀市	H26年度	Ⅱ	R1年度	Ⅱ			○			●		○	基礎補修工
ふれあい歩道橋	国道34号	1986	34	78.1	1.5	佐賀国道事務所	佐賀県	小城市	H26年度	Ⅱ	R1年度	Ⅱ			○			●		○	橋脚補修工・塗装工等
東分歩道橋	国道34号	1981	39	79.3	1.5	佐賀国道事務所	佐賀県	江北町	H26年度	Ⅲ	R1年度	Ⅱ			○	●			○		橋面補修工・塗装工等
大町歩道橋	国道34号	1976	44	52.2	1.5	佐賀国道事務所	佐賀県	大町町	H26年度	Ⅲ	R1年度	Ⅰ	断面修復工、溶接補修工、FRP補修工、再塗装	H30～R1	●○				○		
北方町歩道橋	国道34号	1974	46	41.3	1.5	佐賀国道事務所	佐賀県	武雄市	H26年度	Ⅲ	R1年度	Ⅰ	断面修復工、当て板工、FRP補修工	H30～R1	●○				○		
昭和歩道橋	国道34号	1993	27	71.6	1.5	佐賀国道事務所	佐賀県	武雄市	H26年度	Ⅲ	R1年度	Ⅲ			○	●			○		主桁補修工・塗装工等
武雄横断歩道橋	国道34号	1992	28	52.4	2.2	佐賀国道事務所	佐賀県	武雄市	H26年度	Ⅱ	R1年度	Ⅲ			○				●	○	主桁補修工・階段部補修工等
嬉野歩道橋	国道34号	1966	54	45.5	1.5	佐賀国道事務所	佐賀県	嬉野市	H26年度	Ⅲ	R1年度	Ⅲ			○	●			○		主桁補修工・塗装工等
轟歩道橋	国道34号	1990	30	37.3	1.5	佐賀国道事務所	佐賀県	嬉野市	H26年度	Ⅲ	R1年度	Ⅱ	シール充填工、ボルト取替、再塗装、ＦＲＰ補修	H30～R1	●○				○		シール材充填工、ボルト取替工
有田１号歩道橋	国道35号	1973	47	45.8	1.5	佐賀国道事務所	佐賀県	有田町	H26年度	Ⅲ	R1年度	Ⅱ	添接板高力ボルト締付工、溶接補修工、再塗装	H30～R1	●○			●	○		主桁補修工、FRP補修工
有田２号歩道橋	国道35号	1973	47	119.9	1.5	佐賀国道事務所	佐賀県	有田町	H26年度	Ⅲ	R1年度	Ⅲ			○	●			○		主桁補修工・塗装工等
有田３号歩道橋	国道35号	1973	47	47.1	1.5	佐賀国道事務所	佐賀県	有田町	H26年度	Ⅲ	R1年度	Ⅱ	添接板高力ボルト締付工、溶接補修工、再塗装	H30～R1	●○			●	○		主桁補修工、FRP補修工
有田４号歩道橋	国道35号	1973	47	46	1.5	佐賀国道事務所	佐賀県	有田町	H26年度	Ⅲ	R1年度	Ⅲ			○	●			○		主桁補修工・塗装工等
鏡歩道橋	国道202号	1975	45	52	1.5	佐賀国道事務所	佐賀県	唐津市	H26年度	Ⅲ	R1年度	Ⅲ			○	●			○		主桁補修工・塗装工等
川原歩道橋	国道202号	2010	10	117.4	2	佐賀国道事務所	佐賀県	唐津市	H26年度	Ⅱ	R1年度	Ⅰ	階段部補修工	H30～R1	●○					○	主桁補修工・塗装工等
上伊万里歩道橋	国道202号	1974	46	44.6	1.5	佐賀国道事務所	佐賀県	伊万里市	H26年度	Ⅱ	R1年度	Ⅱ			○				●	○	塗装工・排水設備補修工
坂口歩道橋	国道202号	1974	46	64.4	1.5	佐賀国道事務所	佐賀県	伊万里市	H26年度	Ⅲ	R1年度	Ⅰ	Uカット工、断面修復工、再塗装、構造部材取替、添設補強工、舗装打ち換え	H30～R1	●○				○		
江湖辻歩道橋	国道202号	1974	46	40.1	1.5	佐賀国道事務所	佐賀県	伊万里市	H26年度	Ⅲ	R1年度	Ⅰ	ひび割れ補修工、断面修復工、表面保護工、再塗装、構造部材取替、添設補強工、舗装打ち換え	H30～R1	●○				○		
中の原歩道橋	国道203号	1968	52	62.8	1.5	佐賀国道事務所	佐賀県	多久市	H26年度	Ⅲ	R1年度	Ⅱ			○	●			○		主桁補修工・塗装工等
晴田歩道橋	国道203号	1978	42	54.2	1.5	佐賀国道事務所	佐賀県	小城市	H26年度	Ⅲ	R1年度	Ⅰ	FRP補修工、断面修復工	H30～R1	●○				○		
希里歩道橋	国道3号	2019	2	37	2	佐賀国道事務所	佐賀県	鳥栖市	R1年度	Ⅰ					○					○	
目達原歩道橋	国道34号	2010	9	19.6	2	佐賀国道事務所	佐賀県	吉野ヶ里町	H26年度	Ⅱ	R1年度	Ⅰ	ボルト取替	H30	○					○	
西栄田第一歩道橋	国道34号	1982	38	34	2	長崎河川国道事務所	長崎県	諫早市	H26年度	Ⅱ	R1年度	Ⅱ			○	●				○	腐食防止工・断面修復工
西栄田第二歩道橋	国道34号	1979	41	28	1.5	長崎河川国道事務所	長崎県	諫早市	H26年度	Ⅱ	R1年度	Ⅱ			○	●				○	当て板補修工・排水装置取替工
真崎歩道橋	国道34号	1982	38	28.2	1.5	長崎河川国道事務所	長崎県	諫早市	H26年度	Ⅰ	R1年度	Ⅱ			○				●	○	塗装工
山川歩道橋	国道34号	1979	41	39.8	2	長崎河川国道事務所	長崎県	諫早市	H26年度	Ⅱ	R1年度	Ⅱ			○	●				○	当て板補修工・ひび割れ充填工
馬渡歩道橋	国道34号	1982	38	28	1.5	長崎河川国道事務所	長崎県	諫早市	H26年度	Ⅱ	R1年度	Ⅱ			○			●		○	踏み板工・塗装工
小船越歩道橋	国道34号	2006	14	28	2.1	長崎河川国道事務所	長崎県	諫早市	H26年度	Ⅱ	R1年度	Ⅱ			○			●		○	塗装工
貝津歩道橋	国道34号	1972	48	35.8	1.5	長崎河川国道事務所	長崎県	諫早市	H26年度	Ⅱ	R1年度	Ⅲ			○	●				○	当て板補修工・塗装工
横島歩道橋	国道34号	1978	42	31.8	1.5	長崎河川国道事務所	長崎県	諫早市	H27年度	Ⅲ			当て板補修工・塗装工	H28		○					
久山歩道橋	国道34号	1989	31	31.9	2.1	長崎河川国道事務所	長崎県	諫早市	H27年度	Ⅰ						○					
多良見歩道橋	国道34号	1977	43	31.5	1.5	長崎河川国道事務所	長崎県	諫早市	H27年度	Ⅱ						○			●		断面修復工等
古賀友優橋	国道34号	2006	14	22.9	2.1	長崎河川国道事務所	長崎県	長崎市	H27年度	Ⅱ						○			●		ボルト取替工、ひび割れ注入工
陣の内歩道橋	国道35号	1969	51	18	1.5	長崎河川国道事務所	長崎県	佐世保市	H27年度	Ⅱ						○			●		当て板補修工・塗装工
千綿歩道橋	国道34号	1968	52	14.1	1.5	長崎河川国道事務所	長崎県	東彼杵町	H28年度	Ⅱ							●○				床板防食工
大塔歩道橋	国道35号	1986	34	29.1	1.5	長崎河川国道事務所	長崎県	佐世保市	H28年度	Ⅰ						○					
大塔なかよし歩道橋	国道35号	1994	26	36.6	2.1	長崎河川国道事務所	長崎県	佐世保市	H28年度	Ⅱ							●○				塗装工
日宇第二歩道橋	国道35号	1975	45	19.3	1.5	長崎河川国道事務所	長崎県	佐世保市	H28年度	Ⅲ						●	○				塗装工
日宇町歩道橋	国道35号	1968	52	22.5	1.5	長崎河川国道事務所	長崎県	佐世保市	H28年度	Ⅲ			高欄防食工・腐食防止工・断面修復工等	H30～	●		○				
潮見町歩道橋	国道35号	1968	52	16.2	1.5	長崎河川国道事務所	長崎県	佐世保市	H28年度	Ⅲ						●	○				標識取付金具の取替、当て板補修工等
黒橋歩道橋	国道57号	2015	5	30.6	2	長崎河川国道事務所	長崎県	諫早市	H28年度	Ⅱ							●○				ひび割れ注入工等
川棚歩道橋	国道205号	1968	52	29.8	1.5	長崎河川国道事務所	長崎県	川棚町	H28年度	Ⅲ						●	○				当て板補修工・塗装工
彼杵歩道橋	国道205号	2009	11	15.3	2.1	長崎河川国道事務所	長崎県	東彼杵町	H28年度	Ⅰ							○				
桜町縦断歩道橋	国道34号	1997	23	89.5	3	長崎河川国道事務所	長崎県	長崎市	H29年度	Ⅰ								○			
桜町歩道橋	国道34号	1970	50	23.8	1.5	長崎河川国道事務所	長崎県	長崎市	H29年度	Ⅰ								○			
愛野歩道橋	国道57号	1977	43	31.8	1.5	長崎河川国道事務所	長崎県	雲仙市	H29年度	Ⅰ								○			
小川歩道橋	国道57号	1990	30	26.7	1.5	長崎河川国道事務所	長崎県	諫早市	H29年度	Ⅱ								●○			当て板補修工・塗装工
公園前歩道橋	国道57号	1969	51	30.4	3	長崎河川国道事務所	長崎県	諫早市	H29年度	Ⅱ								●○			当て板補修工・塗装工
高峰歩道橋	国道57号	1979	41	59.8	2	長崎河川国道事務所	長崎県	諫早市	H29年度	Ⅲ			橋面防水、断面修復、部分塗装塗替		●			○			
脇崎横断歩道橋	国道205号	1986	34	38.6	2.5	長崎河川国道事務所	長崎県	佐世保市	H29年度	Ⅲ			橋面防水、断面修復、部分塗装塗替	H30～	●			○			
京町歩道橋	国道35号	1969	51	41.2	2.1	長崎河川国道事務所	長崎県	佐世保市	H30年度	Ⅱ								●	○		階段補修工
本島歩道橋	国道35号	1971	49	40.5	1.9	長崎河川国道事務所	長崎県	佐世保市	H30年度	Ⅰ									○		
島瀬歩道橋	国道35号	1967	53	31.4	1.9	長崎河川国道事務所	長崎県	佐世保市	H30年度	Ⅰ									○		
名切歩道橋	国道35号	1972	48	40.5	1.9	長崎河川国道事務所	長崎県	佐世保市	H30年度	Ⅱ								●	○		当て板補修工・排水装置取替工
八幡町歩道橋	国道35号	1968	52	31.4	1.9	長崎河川国道事務所	長崎県	佐世保市	H30年度	Ⅰ									○		
弁天歩道橋	国道3号	2006	14	20.5	1.5	熊本河川国道事務所	熊本県	山鹿市	H26年度	Ⅱ	R1年度	Ⅰ			○					○	経過観察
八幡歩道橋	国道3号	1970	50	19.3	1.5	熊本河川国道事務所	熊本県	山鹿市	H26年度	Ⅱ	R1年度	Ⅲ			○				●	○	塗装工
米田歩道橋	国道3号	1969	51	21.8	1.5	熊本河川国道事務所	熊本県	山鹿市	H26年度	Ⅲ	R1年度	Ⅱ	断面修復工・塗装工	R1	●○				●	○	部分塗装
吉松歩道橋	国道3号	1968	52	17.6	1.5	熊本河川国道事務所	熊本県	熊本市	H26年度	Ⅲ	R1年度	Ⅲ			○		●			○	路面補修工・塗装塗替え工
陣山歩道橋	国道3号	1972	48	19.8	1.5	熊本河川国道事務所	熊本県	熊本市	H26年度	Ⅲ	R1年度	Ⅰ	断面修復工・塗装工	R1	●○					○	
高月歩道橋	国道208号	1970	50	16.5	1.5	熊本河川国道事務所	熊本県	玉東町	H26年度	Ⅲ	R1年度	Ⅲ			○			●		○	断面修復工・ひび割れ補修工
原万田歩道橋	国道208号	1968	52	42.9	1.5	熊本河川国道事務所	熊本県	荒尾市	H26年度	Ⅱ	R1年度	Ⅱ			○				●	○	部分塗装・ひび割れ補修工
石原歩道橋	国道57号	1973	47	69	1.5	熊本河川国道事務所	熊本県	熊本市	H26年度	Ⅲ	R1年度	Ⅲ			●○					○	断面修復工・塗装工
ひのきみ歩道橋	国道3号	2010	10	93	2	熊本河川国道事務所	熊本県	氷川町	H26年度	Ⅰ	R1年度	Ⅱ			○				●	○	部分塗装・断面修復
竜北歩道橋	国道3号	1975	45	43.5	1.5	熊本河川国道事務所	熊本県	氷川町	H26年度	Ⅰ	R1年度	Ⅱ			○				●	○	部分塗装
桜歩道橋（町道側）	国道3号	2010	10	34	1.5	熊本河川国道事務所	熊本県	氷川町	H26年度	Ⅰ	R1年度	Ⅰ			○					○	
桜歩道橋（旧宮原歩道橋）	国道3号	1968	52	40.6	1.5	熊本河川国道事務所	熊本県	氷川町	H26年度	Ⅰ	R1年度	Ⅰ			○					○	
宮地ほほえみ歩道橋	国道3号	2010	10	59.7	2	熊本河川国道事務所	熊本県	八代市	H26年度	Ⅰ	R1年度	Ⅰ			○					○	
西宮歩道橋	国道3号	1983	37	48.2	1.5	熊本河川国道事務所	熊本県	八代市	H26年度	Ⅱ	R1年度	Ⅱ			○				●	○	塗装工
萩原一号歩道橋	国道3号	1974	46	73.2	1.5	熊本河川国道事務所	熊本県	八代市	H26年度	Ⅲ	R1年度	Ⅱ	監視	H29	○					○	監視
萩原歩道橋	国道3号	1974	46	40.7	1.5	熊本河川国道事務所	熊本県	八代市	H26年度	Ⅱ	R1年度	Ⅰ			○					○	経過観察
旭歩道橋	国道3号	1971	49	41.2	1.5	熊本河川国道事務所	熊本県	八代市	H26年度	Ⅰ	R1年度	Ⅱ			○				●	○	塗装工
本野歩道橋	国道3号	1984	36	53.7	1.5	熊本河川国道事務所	熊本県	八代市	H26年度	Ⅱ	R1年度	Ⅱ			○				●	○	高欄補修
日奈久歩道橋	国道3号	1968	52	39	1.5	熊本河川国道事務所	熊本県	八代市	H26年度	Ⅱ	R1年度	Ⅲ			○				●	○	主桁補修
津奈木歩道橋	国道3号	1965	55	30.2	2	熊本河川国道事務所	熊本県	津奈木町	H26年度	Ⅰ	R1年度	Ⅰ			○					○	
天神歩道橋	国道3号	1967	53	49.6	1.5	熊本河川国道事務所	熊本県	水俣市	H26年度	Ⅱ	R1年度	Ⅱ			○				●	○	高欄補修工
引水歩道橋	国道57号	1991	29	51.7	2.1	熊本河川国道事務所	熊本県	大津町	H26年度	Ⅱ	R1年度	Ⅱ			○				●	○	塗装工
大津歩道橋	国道57号	1972	48	72.8	1.5	熊本河川国道事務所	熊本県	大津町	H26年度	Ⅲ	R1年度	Ⅱ	塗装工	R1	●○				●	○	主桁補修
中尾歩道橋	国道57号	1992	28	51.7	1.5	熊本河川国道事務所	熊本県	菊陽町	H26年度	Ⅱ	R1年度	Ⅰ			○					○	経過観察
緑ヶ丘歩道橋	国道57号	1992	28	51.6	2	熊本河川国道事務所	熊本県	菊陽町	H26年度	Ⅰ	R1年度	Ⅰ			○					○	
石坂歩道橋	国道57号	1992	28	50	1.5	熊本河川国道事務所	熊本県	菊陽町	H26年度	Ⅲ	R1年度	Ⅰ	橋面防水・塗装塗替・ひび割れ補修	R1	●○					○	
青葉台歩道橋	国道57号	1990	30	50	1.5	熊本河川国道事務所	熊本県	菊陽町	H26年度	Ⅱ	R1年度	Ⅱ			○				●	○	塗装工
東ケ丘歩道橋	国道57号	1990	30	50	1.5	熊本河川国道事務所	熊本県	菊陽町	H26年度	Ⅱ	R1年度	Ⅱ			○				●	○	塗装工
川上（旧北部）歩道橋	国道3号	2009	11	53	2	熊本河川国道事務所	熊本県	熊本市	H28年度	Ⅰ							○				
新地歩道橋	国道3号	2007	13	103.5	3	熊本河川国道事務所	熊本県	熊本市	H28年度	Ⅰ							○				
清水歩道橋	国道3号	1970	50	45.4	1.5	熊本河川国道事務所	熊本県	熊本市	H28年度	Ⅱ							○	●			塗装工
新坪井歩道橋	国道3号	1975	45	42.2	1.5	熊本河川国道事務所	熊本県	熊本市	H28年度	Ⅱ							○				塗装工・断面修復工
坪井歩道橋	国道3号	1967	53	41.4	1.5	熊本河川国道事務所	熊本県	熊本市	H28年度	Ⅱ							○				塗装工・断面修復工
草葉歩道橋	国道3号	1968	52	69.9	2.3	熊本河川国道事務所	熊本県	熊本市	H28年度	Ⅰ							○				
新須屋歩道橋	国道3号	2007	13	80.9	1.6	熊本河川国道事務所	熊本県	合志市	H28年度	Ⅰ							○				
世安歩道橋	国道3号	1978	42	45.4	2	熊本河川国道事務所	熊本県	熊本市	H28年度	Ⅱ							○				断面修復工
保田窪一号歩道橋	国道57号	1971	49	72	1.5	熊本河川国道事務所	熊本県	熊本市	H28年度	Ⅰ							○				
保田窪二号歩道橋	国道57号	1971	49	114.1	1.5	熊本河川国道事務所	熊本県	熊本市	H28年度	Ⅱ							○	●			塗装工・断面修復工
龍田西歩道橋	国道3号	2015	5	76.9	2	熊本河川国道事務所	熊本県	熊本市	H29年度	Ⅰ								○			
南高江歩道橋	国道3号	1975	45	121.1	1.5	熊本河川国道事務所	熊本県	熊本市	H29年度	Ⅰ								○			
柿ノ木歩道橋	国道3号	1975	45	56	1.5	熊本河川国道事務所	熊本県	熊本市	H29年度	Ⅰ								○			
八幡歩道橋	国道3号	1975	45	55.9	1.5	熊本河川国道事務所	熊本県	熊本市	H29年度	Ⅱ								○			塗装工
元三歩道橋	国道3号	1975	45	61.5	1.5	熊本河川国道事務所	熊本県	熊本市	H29年度	Ⅱ							●	○			断面修復工・塗装工
野田歩道橋	国道3号	1975	45	54.2	1.5	熊本河川国道事務所	熊本県	熊本市	H29年度	Ⅱ							●	○			断面修復工・塗装工
杉島歩道橋	国道3号	1975	45	141.5	1.5	熊本河川国道事務所	熊本県	熊本市	H29年度	Ⅲ							●	○			部材取替、当板補修、塗替塗装
清藤歩道橋	国道3号	1997	23	61.5	2	熊本河川国道事務所	熊本県	熊本市	H29年度	Ⅱ							●	○			断面修復工・塗装工
松原歩道橋	国道3号	1992	28	163	2.1	熊本河川国道事務所	熊本県	宇土市	H29年度	Ⅱ							●	○			橋脚補修工・塗装工等
花園歩道橋	国道3号	1993	27	50.6	1.5	熊本河川国道事務所	熊本県	宇土市	H29年度	Ⅰ								○			
立岡歩道橋	国道3号	1992	28	50.6	1.5	熊本河川国道事務所	熊本県	宇土市	H29年度	Ⅱ							●	○			断面修復工・塗装工
久具歩道橋	国道3号	1978	42	127.2	1.5	熊本河川国道事務所	熊本県	宇城市	H30年度	Ⅱ								●	○		断面修復工・塗装工
豊福歩道橋	国道3号	1981	39	36.5	1.5	熊本河川国道事務所	熊本県	宇城市	H30年度	Ⅱ								●	○		防錆
白川台歩道橋	国道57号	1988	32	54.2	1.5	熊本河川国道事務所	熊本県	熊本市	H30年度	Ⅱ								●	○		防錆
弓削歩道橋	国道57号	1987	33	251.7	2	熊本河川国道事務所	熊本県	熊本市	H30年度	Ⅱ								●	○		断面修復工・塗装工
神園歩道橋	国道57号	1972	48	63.5	1.5	熊本河川国道事務所	熊本県	熊本市	H30年度	Ⅱ								●	○		断面修復工・塗装工
下南部歩道橋	国道57号	1974	46	68.5	1.5	熊本河川国道事務所	熊本県	熊本市	H30年度	Ⅱ								●	○		防錆
西原歩道橋	国道57号	1991	29	62.7	2	熊本河川国道事務所	熊本県	熊本市	H30年度	Ⅰ									○		
帯山一号歩道橋	国道57号	1973	47	72.1	1.5	熊本河川国道事務所	熊本県	熊本市	H30年度	Ⅰ									○		
帯山二号歩道橋	国道57号	1973	47	81.1	1.5	熊本河川国道事務所	熊本県	熊本市	H30年度	Ⅰ									○		
帯山三号歩道橋	国道57号	1973	47	71.2	1.5	熊本河川国道事務所	熊本県	熊本市	H30年度	Ⅱ								●	○		防錆
江津歩道橋	国道57号	1984	36	63.8	1.5	熊本河川国道事務所	熊本県	熊本市	H30年度	Ⅰ									○		
出水歩道橋	国道57号	1984	36	63.3	1.5	熊本河川国道事務所	熊本県	熊本市	H30年度	Ⅰ									○		

九州地方整備局　横断歩道橋（跨線橋以外）点検計画・修繕計画

別添

《判定区分》平成26年度以降　Ⅰ：健全　Ⅱ：予防保全段階　Ⅲ：早期措置段階　Ⅳ：緊急措置段階

《点検・修繕等計画》点検計画：○　修繕計画：●　撤去･移管等：▲

※複数年に跨る修繕計画は、計画最終年度に●印を記載

令和2年3月末時点

施設名	路線名	架設年	建設後経過年数	延長（m）（※）	幅員（m）	管理者	所在地		令和元年度までの実績						令和２年度以降の予定						
									点検結果（1巡目）		点検結果（2巡目）		主な措置内容（判定区分Ⅱ以上かつ修繕完了している場合に記載）	修繕年度	点検・修繕等計画						主な措置内容
						事務所	都道府県	市町村	年度	健全性（H26以降）	年度	健全性（R1以降）			R1	R2	R3	R4	R5	R6	
田迎二号歩道橋	国道57号	1982	38	81.2	1.5	熊本河川国道事務所	熊本県	熊本市	H30年度	Ⅲ								●	○		塗装工
鼓田歩道橋	国道57号	1983	37	79.6	1.5	熊本河川国道事務所	熊本県	熊本市	H30年度	Ⅰ									○		
友添歩道橋	国道57号	1984	36	95	1.5	熊本河川国道事務所	熊本県	熊本市	H30年度	Ⅱ								●	○		防錆
御幸二号歩道橋	国道57号	1983	37	72.8	1.5	熊本河川国道事務所	熊本県	熊本市	H30年度	Ⅱ								●	○		防錆
御幸三号歩道橋	国道57号	1983	37	64.1	1.5	熊本河川国道事務所	熊本県	熊本市	H30年度	Ⅱ								●	○		防錆
城ノ浦歩道橋	国道57号	1988	32	44.2	1.5	熊本河川国道事務所	熊本県	宇土市	H30年度	Ⅰ									○		
四日市歩道橋	国道10号	1968	52	39	1.5	大分河川国道事務所	大分県	宇佐市	H26年度	Ⅱ	R1年度	Ⅱ			○			●		○	蹴上部補修工
立石歩道橋	国道10号	1993	27	60.9	1.5	大分河川国道事務所	大分県	杵築市	H26年度	Ⅲ	R1年度	Ⅰ	蹴上部補修工	H30	●○					○	階段補修工
えがお橋	国道10号	2007	13	29	1.5	大分河川国道事務所	大分県	日出町	H26年度	Ⅱ	R1年度	Ⅱ			○			●		○	蹴上部補修工
太田歩道橋	国道10号	1980	40	60.2	1.5	大分河川国道事務所	大分県	日出町	H26年度	Ⅲ	R1年度	Ⅲ			○	●				○	塗装工
平道歩道橋	国道10号	1981	39	70.9	1.5	大分河川国道事務所	大分県	日出町	H26年度	Ⅲ	R1年度	Ⅲ			○	●				○	塗装工
古市歩道橋	国道10号	1983	37	70	1.5	大分河川国道事務所	大分県	別府市	H26年度	Ⅲ	R1年度	Ⅱ			○	●				○	床版防水工
別府歩道橋	国道10号	1971	49	106.7	1.5	大分河川国道事務所	大分県	別府市	H26年度	Ⅲ	R1年度	Ⅱ	蹴上部補修工	R1	●○			●		○	蹴上部補修工
京町歩道橋	国道10号	1984	36	53.4	1.5	大分河川国道事務所	大分県	別府市	H26年度	Ⅲ	R1年度	Ⅱ	階段補修工	R1	●○			●		○	階段補修工
富士見歩道橋	国道10号	1972	48	65.9	1.5	大分河川国道事務所	大分県	別府市	H26年度	Ⅲ	R1年度	Ⅲ	塗装工	R1	●○			●		○	塗装工
なかよし歩道橋	国道10号	1972	48	46.3	1.5	大分河川国道事務所	大分県	別府市	H26年度	Ⅲ	R1年度	Ⅲ			○	●				○	塗装工
浜町歩道橋	国道10号	1972	48	59.3	1.5	大分河川国道事務所	大分県	別府市	H26年度	Ⅲ	R1年度	Ⅱ			○	●				○	階段補修工
浜脇歩道橋	国道10号	1972	48	60.9	1.5	大分河川国道事務所	大分県	別府市	H26年度	Ⅲ	R1年度	Ⅱ			○	●				○	塗装工
両郡橋歩道橋	国道10号	2007	13	181.7	2.1	大分河川国道事務所	大分県	大分市	H26年度	Ⅱ	R1年度	Ⅱ			○			●		○	ひび割れ補修工
田ノ浦歩道橋	国道10号	1999	21	220	3	大分河川国道事務所	大分県	大分市	H26年度	Ⅱ	R1年度	Ⅱ			○			●		○	ひび割れ補修工・断面補修工
白木横断歩道橋	国道10号	2003	17	194.7	3	大分河川国道事務所	大分県	大分市	H26年度	Ⅱ	R1年度	Ⅲ			○			●		○	ひび割れ補修工
駄ノ原歩道橋	国道10号	1968	52	63.5	1.5	大分河川国道事務所	大分県	大分市	H26年度	Ⅲ	R1年度	Ⅱ	防水層設置工	R1	●○			●		○	防水層設置工
春日歩道橋	国道10号	1968	52	58	1.5	大分河川国道事務所	大分県	大分市	H26年度	Ⅱ	R1年度	Ⅱ			○			●		○	鋼材塗装
金池歩道橋	国道10号	1972	48	107.7	1.5	大分河川国道事務所	大分県	大分市	H26年度	Ⅲ	R1年度	Ⅱ	排水管取り替え	R1	●○			●		○	排水管取り替え
敷戸歩道橋	国道10号	1979	41	52.3	1.5	大分河川国道事務所	大分県	大分市	H26年度	Ⅱ	R1年度	Ⅱ			○			●		○	ひび割れ補修
米良南ⅠＣ西歩道橋	国道10号	2001	19	74.8	3	大分河川国道事務所	大分県	大分市	H26年度	Ⅱ	R1年度	Ⅱ			○			●		○	塗装工
中判田横断歩道橋	国道10号	2001	19	61.4	1.5	大分河川国道事務所	大分県	大分市	H26年度	Ⅱ	R1年度	Ⅱ			○			●		○	塗装工
上ノ釣歩道橋	国道210号	1975	45	26.8	1.5	大分河川国道事務所	大分県	日田市	H26年度	Ⅱ	R1年度	Ⅱ			○				▲	○	撤去
塚脇横断歩道橋	国道210号	1974	46	45.8	1.5	大分河川国道事務所	大分県	玖珠町	H26年度	Ⅱ	R1年度	Ⅱ			○			●		○	塗装工
野上横断歩道橋	国道210号	1972	48	62.4	1.5	大分河川国道事務所	大分県	玖珠町	H26年度	Ⅱ	R1年度	Ⅲ			○		●			○	塗装工
木ノ上歩道橋	国道210号	1993	27	51.8	1.5	大分河川国道事務所	大分県	大分市	H26年度	Ⅱ	R1年度	Ⅱ			○			●		○	塗装工
平横断歩道橋	国道57号	1994	26	30.8	2.1	佐伯河川国道事務所	大分県	竹田市	H26年度	Ⅱ	R1年度	Ⅱ	監視		○		●				塗装
玉来歩道橋	国道57号	1970	50	16	1.5	佐伯河川国道事務所	大分県	竹田市	H26年度	Ⅰ	R1年度	Ⅱ			○				●	○	再塗装
赤坂歩道橋	国道57号	1971	49	18.5	1.9	佐伯河川国道事務所	大分県	竹田市	H27年度	Ⅱ			監視			○					監視
久原歩道橋	国道10号	1987	33	18.5	1.5	佐伯河川国道事務所	大分県	豊後大野市	H29年度	Ⅰ								○			
犬飼歩道橋	国道10号	1987	33	21.1	1.5	佐伯河川国道事務所	大分県	豊後大野市	H29年度	Ⅱ			監視					○			監視
川南横断歩道橋	国道10号	1973	47	90.1	2.5	宮崎河川国道事務所	宮崎県	川南町	H28年度	Ⅱ							●○				塗装工・ひび割れ注入工
島之内横断歩道橋	国道10号	1974	46	16.1	1.5	宮崎河川国道事務所	宮崎県	宮崎市	H28年度	Ⅰ							○				
江平横断歩道橋	国道10号	1968	52	31.5	1.5	宮崎河川国道事務所	宮崎県	宮崎市	H28年度	Ⅱ							○	●			塗装工・ひび割れ注入工
姫城横断歩道橋	国道10号	1968	52	21.4	1.5	宮崎河川国道事務所	宮崎県	都城市	H28年度	Ⅰ							○				
月見ヶ丘横断歩道橋	国道220号	1979	41	29.8	1.5	宮崎河川国道事務所	宮崎県	宮崎市	H28年度	Ⅱ							●○				塗装工・防水工・橋面改良工
東山崎横断歩道橋	国道220号	1980	40	29.8	1.5	宮崎河川国道事務所	宮崎県	宮崎市	H28年度	Ⅱ							●○				塗装工・防水工・橋面改良工
ふれあい橋（運動公園南口歩道橋）	国道220号	1989	31	72.6	5	宮崎河川国道事務所	宮崎県	宮崎市	H28年度	Ⅱ			塗装工・ひび割れ注入工	H29			○				
東町横断歩道橋	国道220号	1988	32	37.6	1.5	宮崎河川国道事務所	宮崎県	日南市	H28年度	Ⅱ						●	○				塗装工
都農東横断歩道橋	国道10号	1975	45	27.8	1.5	宮崎河川国道事務所	宮崎県	都農町	H29年度	Ⅰ								○			
一の宮横断歩道橋	国道10号	1972	48	31.5	2	宮崎河川国道事務所	宮崎県	都農町	H29年度	Ⅱ							●	○			塗装
番野地横断歩道橋	国道10号	1999	21	23.1	3	宮崎河川国道事務所	宮崎県	川南町	H29年度	Ⅱ							●	○			塗装
新富横断歩道橋	国道10号	1990	30	24.5	1.5	宮崎河川国道事務所	宮崎県	新富町	H29年度	Ⅲ						●		○			ボルト取り替え
住吉横断歩道橋	国道10号	1976	44	20.3	1.5	宮崎河川国道事務所	宮崎県	宮崎市	H29年度	Ⅱ							●	○			塗装、排水構造物、断面修復
大宮横断歩道橋	国道10号	1990	30	46.9	1.5	宮崎河川国道事務所	宮崎県	宮崎市	H29年度	Ⅰ								○			
石山横断歩道橋	国道10号	1975	45	18	1.5	宮崎河川国道事務所	宮崎県	都城市	H29年度	Ⅱ								●○			塗装
太郎坊歩道橋	国道10号	2003	17	25.4	2	宮崎河川国道事務所	宮崎県	都城市	H29年度	Ⅰ								○			
川東横断歩道橋	国道10号	1984	36	23	1.5	宮崎河川国道事務所	宮崎県	都城市	H29年度	Ⅱ						●		○			ひび割れ注入工・塗装工等
内海横断歩道橋	国道220号	1976	44	15	1.5	宮崎河川国道事務所	宮崎県	宮崎市	H29年度	Ⅱ								●○			塗装
潮橋断歩道橋	国道220号	1991	29	15.9	1.5	宮崎河川国道事務所	宮崎県	日南市	H29年度	Ⅲ						▲					
都農橋断歩道橋	国道10号	1972	48	49	1.5	宮崎河川国道事務所	宮崎県	都農町	H30年度	Ⅰ									○		
鳥鍋橋断歩道橋	国道10号	1978	42	37	1.9	宮崎河川国道事務所	宮崎県	鳥鍋町	H30年度	Ⅲ						●			○		ボルト取り替え、塗装
光陽台横断歩道橋	国道10号	1986	34	47.6	1.5	宮崎河川国道事務所	宮崎県	宮崎市	H30年度	Ⅰ									○		
大塚なかよし横断歩道	国道10号	1989	31	110.9	1.9	宮崎河川国道事務所	宮崎県	宮崎市	H30年度	Ⅰ									○		
鶴町横断歩道橋	国道10号	1972	48	52	1.5	延岡河川国道事務所	宮崎県	日向市	H26年度	Ⅱ	H30年度	Ⅰ							○		舗装補修
塩見横断歩道橋	国道10号	1997	23	34.2	3.5	延岡河川国道事務所	宮崎県	日向市	H26年度	Ⅱ	H30年度	Ⅱ				●			○		塗装工
財光寺横断歩道橋	国道10号	1971	49	44	1.5	延岡河川国道事務所	宮崎県	日向市	H26年度	Ⅱ	H30年度	Ⅰ					▲				
平岩横断歩道橋	国道10号	1970	50	43	1.5	延岡河川国道事務所	宮崎県	日向市	H26年度	Ⅱ	H30年度	Ⅲ					●		○		当て板補修工
南日向横断歩道橋	国道10号	1976	44	13.5	1.9	延岡河川国道事務所	宮崎県	日向市	H26年度	Ⅱ	H30年度	Ⅱ					●		○		当て板補修工
美々津横断歩道橋	国道10号	1978	42	33	1.5	延岡河川国道事務所	宮崎県	日向市	H26年度	Ⅱ	H30年度	Ⅱ				●			○		当て板補修工
めひかり歩道橋	国道10号	1994	26	20	2.6	延岡河川国道事務所	宮崎県	延岡市	H27年度	Ⅱ						●○					塗装工
西ノ山横断歩道橋	国道10号	1982	38	62	2.3	延岡河川国道事務所	宮崎県	門川町	H28年度	Ⅱ						○					当て板補修工
大王北横断歩道橋	国道10号	1981	39	59	1.5	延岡河川国道事務所	宮崎県	日向市	H28年度	Ⅰ						○					
大王横断歩道橋	国道10号	1970	50	61	1.5	延岡河川国道事務所	宮崎県	日向市	H28年度	Ⅱ						○					当て板補修工
浜砂町横断歩道橋	国道10号	1975	45	45	1.5	延岡河川国道事務所	宮崎県	延岡市	H29年度	Ⅰ							○				
加草横断歩道橋	国道10号	1979	41	53	1.5	延岡河川国道事務所	宮崎県	門川町	H29年度	Ⅱ							○				階段部補修工
長井横断歩道橋	国道10号	1975	45	16.5	1.6	延岡河川国道事務所	宮崎県	延岡市	H30年度	Ⅰ								○			
幅葉崎横断歩道橋	国道10号	1976	44	30.6	1.7	延岡河川国道事務所	宮崎県	延岡市	H30年度	Ⅱ								○			塗装工
柚の木田横断歩道橋	国道10号	1988	32	43	1.9	延岡河川国道事務所	宮崎県	延岡市	H30年度	Ⅱ								○			塗装工
昭和町横断歩道橋	国道10号	1988	32	152	1.5	延岡河川国道事務所	宮崎県	延岡市	H30年度	Ⅲ							●	○			当て板補修工
小山田歩道橋	国道3号	1968	52	15.3	1.5	鹿児島国道事務所	鹿児島県	鹿児島市	H27年度	Ⅱ						●○					補修設計、当て板補修工、塗装工
伊敷歩道橋	国道3号	1976	44	53	1.5	鹿児島国道事務所	鹿児島県	鹿児島市	H27年度	Ⅱ	R1年度	Ⅲ			○	●				○	階段部補修工
玉江小前歩道橋	国道3号	1967	53	21.9	1.5	鹿児島国道事務所	鹿児島県	鹿児島市	H27年度	Ⅰ	R1年度	Ⅱ			○				●	○	
鳥越歩道橋	国道10号	1973	47	25.9	1.5	鹿児島国道事務所	鹿児島県	鹿児島市	H27年度	Ⅱ	R1年度	Ⅱ			○			●		○	階段部補修工
春日町歩道橋	国道10号	1968	52	24	1.5	鹿児島国道事務所	鹿児島県	鹿児島市	H27年度	Ⅱ						●○					階段部補修工
山下歩道橋	国道10号	1967	53	22.2	1.5	鹿児島国道事務所	鹿児島県	鹿児島市	H27年度	Ⅰ						○					
和田横断歩道橋	国道225号	1973	47	14.2	1.9	鹿児島国道事務所	鹿児島県	鹿児島市	H27年度	Ⅰ						○					
福平横断歩道橋	国道226号	1970	50	27.3	1.9	鹿児島国道事務所	鹿児島県	鹿児島市	H27年度	Ⅰ						○					
串木野歩道橋	国道3号	1972	48	14.6	1.5	鹿児島国道事務所	鹿児島県	いちき串木野市	H28年度	Ⅰ							○				
下神殿歩道橋	国道3号	1968	52	16.9	1.5	鹿児島国道事務所	鹿児島県	日置市	H28年度	Ⅱ						○	●				当て板補修工、塗装
照国歩道橋	国道3号	1966	54	22.4	1.5	鹿児島国道事務所	鹿児島県	鹿児島市	H28年度	Ⅲ			上部工架替	H28			○				
柳迫横断歩道橋	国道10号	1982	38	15.7	1.5	鹿児島国道事務所	鹿児島県	曽於市	H28年度	Ⅰ							○				
上之段横断歩道橋	国道10号	1974	46	17.1	1.5	鹿児島国道事務所	鹿児島県	霧島市	H28年度	Ⅱ							●○				桁補修工、塗装
郡元町歩道橋	国道225号	1967	53	22.4	2	鹿児島国道事務所	鹿児島県	鹿児島市	H28年度	Ⅱ						○		●			桁補修工・ﾎﾞﾙﾄ更新工
城南歩道橋	国道225号	1968	52	31.4	1.5	鹿児島国道事務所	鹿児島県	鹿児島市	H28年度	Ⅲ			主桁補修工・床版補修工	H28				○			
阿久根横断歩道橋	国道3号	1968	52	15.9	1.5	鹿児島国道事務所	鹿児島県	阿久根市	H29年度	Ⅱ								●○			上部工部分補修（塗装）・下部工（根
向田横断歩道橋	国道3号	1998	22	52	2	鹿児島国道事務所	鹿児島県	薩摩川内市	H29年度	Ⅰ								○			
河頭歩道橋	国道3号	2007	13	14.4	1.5	鹿児島国道事務所	鹿児島県	鹿児島市	H29年度	Ⅱ								●○			上部工補修（ボルト交換）
敷根横断歩道橋	国道10号	1991	29	32.3	1.5	鹿児島国道事務所	鹿児島県	霧島市	H29年度	Ⅰ								○			
折口横断歩道橋	国道3号	1968	52	16.8	1.5	鹿児島国道事務所	鹿児島県	阿久根市	H30年度	Ⅰ									○		
西目横断歩道橋	国道3号	1969	51	16.4	1.5	鹿児島国道事務所	鹿児島県	阿久根市	H30年度	Ⅰ									○		
加治木町横断歩道橋	国道10号	1968	52	16.3	1.5	鹿児島国道事務所	鹿児島県	姶良市	H30年度	Ⅱ									●○		階段部補修、塗装
南小前歩道橋	国道225号	1991	29	27.6	1.5	鹿児島国道事務所	鹿児島県	鹿児島市	H30年度	Ⅰ									○		
南鹿駅前歩道橋	国道225号	1968	52	21.6	1.5	鹿児島国道事務所	鹿児島県	鹿児島市	H30年度	Ⅰ									○		
鴨池第１歩道橋	国道225号	1971	49	26.4	3	鹿児島国道事務所	鹿児島県	鹿児島市	H30年度	Ⅰ									○		
鴨池第２歩道橋	国道225号	1972	48	34.1	3	鹿児島国道事務所	鹿児島県	鹿児島市	H30年度	Ⅲ						●		○			階段部、上部通路部補修、塗装
水産学部前歩道橋	国道225号	1972	48	20	1.5	鹿児島国道事務所	鹿児島県	鹿児島市	H30年度	Ⅲ							●	○			階段部補修、塗装
下荒田歩道橋	国道225号	1968	52	25.3	1.5	鹿児島国道事務所	鹿児島県	鹿児島市	H30年度	Ⅱ								○	●		上部工部分補修（塗装）
牛根横断歩道橋	国道220号	1973	47	26.3	1.5	大隅河川国道事務所	鹿児島県	垂水市	H26年度	Ⅱ	R1年度	Ⅱ	塗装工	H30	○				●	○	当て板補修、部分塗装
香月歩道橋	国道220号	1985	35	42.8	1.5	大隅河川国道事務所	鹿児島県	志布志市	H29年度	Ⅲ			部分塗装工	H29		●		○			排水管補修
菱田歩道橋	国道220号	1974	46	17.3	1.5	大隅河川国道事務所	鹿児島県	大崎町	H29年度	Ⅲ			鋼桁補強工	H29		●	○				防鳥対策、部分塗装
串良歩道橋	国道220号	1971	49	26.3	1.5	大隅河川国道事務所	鹿児島県	鹿屋市	H29年度	Ⅱ								○	●		当て板補修、再塗装、フン害対策、踏
通山歩道橋	国道220号	1976	44	13.7	1.5	大隅河川国道事務所	鹿児島県	志布志市	H30年度	Ⅲ			舗装補修工、部分塗装工	H30		●			○		視隠し補修、部分塗装
柊原横断歩道橋	国道220号	1981	39	18	1.5	大隅河川国道事務所	鹿児島県	垂水市	H30年度	Ⅲ			塗装工	H27		●			○		排水施設補修

九州地方整備局　横断歩道橋（跨線橋）点検計画・修繕計画

別添

《判定区分》平成26年度以降　Ⅰ：健全　Ⅱ：予防保全段階　Ⅲ：早期措置段階　Ⅳ：緊急措置段階

《点検・修繕等計画》点検計画：○　　修繕計画：●　　撤去･移管等：▲

※複数年に跨る修繕計画は、計画最終年度に●印を記載

令和2年3月末時点

施設名	路線名	架設年	建設後経過年数	延長（m）（※）	幅員（m）	管理者	所在地		令和元年度までの実績						令和２年度以降の予定						
									点検結果（1巡目）		点検結果（2巡目）		主な措置内容（判定区分Ⅱ以上かつ修繕完了している場合に記載）	修繕年度	点検・修繕等計画						主な措置内容
						事務所	都道府県	市町村	年度	健全性（H26以降）	年度	健全性（R1以降）			R1	R2	R3	R4	R5	R6	
諸岡井尻歩道橋	国道202号	1976	43	29	3	福岡国道事務所	福岡県	福岡市	H27年度	Ⅰ						○					
三段岡歩道橋	国道203号	1976	43	51.8	1.5	佐賀国道事務所	佐賀県	唐津市	H26年度	Ⅲ	R1年度	Ⅱ	ひび割れ注入、断面修復工、FRP補修工、充填工	H30～R1	●○					●○	断面修復工、遊離石灰除去工
新中川歩道橋	国道34号	1976	43	34.1	2.7	長崎河川国道事務所	長崎県	長崎市	H30年度	Ⅲ								●	○		当て板補修工・塗装工
新大工歩道橋	国道34号	1976	43	29.7	2.7	長崎河川国道事務所	長崎県	長崎市	H30年度	Ⅰ					▲						
上原花高あじさい歩道橋	国道35号	1976	43	54.4	2	長崎河川国道事務所	長崎県	佐世保市	H28年度	Ⅱ						○			●		落橋防止装置補修工等
龍田歩道橋	国道3号	1976	43	182.5	2	熊本河川国道事務所	熊本県	熊本市	H28年度	Ⅰ							○				
野鶴歩道橋	国道57号	1976	43	51.8	1.5	熊本河川国道事務所	熊本県	宇土市	H28年度	Ⅱ							○			●	塗装工・断面修復工
土々呂横断歩道橋	国道10号	1976	43	121	1.5	延岡河川国道事務所	宮崎県	延岡市	H29年度	Ⅲ							●○				塗替塗装工、当て板補強工
上塩屋横断歩道橋	国道225号	1976	43	27.3	1.9	鹿児島国道事務所	鹿児島県	鹿児島市	H27年度	Ⅰ						○					
笠貫横断歩道橋	国道225号	1976	44	33	1.5	鹿児島国道事務所	鹿児島県	鹿児島市	H30年度	Ⅲ								●	○		上下部工部分補修

九州地方整備局　シェッド点検計画・修繕計画

別添

《判定区分》平成26年度以降　Ⅰ：健全　Ⅱ：予防保全段階　Ⅲ：早期措置段階　Ⅳ：緊急措置段階

《点検・修繕等計画》点検計画：○　　修繕計画：●　　撤去･移管等：▲

※複数年に跨る修繕計画は、計画最終年度に●印を記載

令和2年3月末時点

施設名	路線名	架設年	建設後経過年数	延長（m）（※）	幅員（m）	管理者	所在地		令和元年度までの実績						令和２年度以降の予定						
									点検結果（1巡目）		点検結果（2巡目）				点検・修繕等計画						
						事務所	都道府県	市町村	年度	健全性（H26以降）	年度	健全性（R1以降）	主な措置内容（判定区分Ⅱ以上かつ修繕完了している場合に記載）	修繕年度	R1	R2	R3	R4	R5	R6	主な措置内容
虹峠洞門	国道210号	1985	35	130	12	福岡国道事務所	福岡県	うきは市	H29年度	Ⅱ								●○			ひび割れ補修工
無名ロックシェッド１１．５７９	国道35号	1970	50	62.8	9.8	佐賀国道事務所	佐賀県	有田町	H26年度	Ⅱ	R1年度	Ⅱ			○				●	○	腐食補修工
倉谷第１ロックシェッド	国道3号	1984	36	40	6.4	熊本河川国道事務所	熊本県	芦北町	H26年度	Ⅲ	R1年度	Ⅱ	支材断面修復、アンカー補修、塗装塗替	H30	○				●	○	防錆処理
倉谷第２ロックシェッド	国道3号	1984	36	40	6.4	熊本河川国道事務所	熊本県	芦北町	H26年度	Ⅱ	R1年度	Ⅱ			○				●	○	防錆処理
津奈木ロックシェッド	国道3号	2009	11	41	12.1	熊本河川国道事務所	熊本県	津奈木町	H26年度	Ⅰ	R1年度	Ⅱ			○				●	○	防錆処理
一の宮町坂梨ロックシェッド	国道57号	不明		145	9.2	熊本河川国道事務所	熊本県	阿蘇市	H26年度	Ⅱ	R1年度	Ⅲ			○				●	○	台座モルタル補修、ｱﾝｶｰ防護、部分塗
滝室坂洞門	国道57号	2014	6	129	9	熊本河川国道事務所	熊本県	阿蘇市	H26年度	Ⅱ	R1年度	Ⅲ			○	●				○	断面修復、ひびわれ補修、表面保護、
高木シェッド	九州横断自動車道延岡線	2017	3	133	15	熊本河川国道事務所	熊本県	御船町	H30年度	Ⅰ									○		
塩井第一洞門	国道210号	1998	22	79.5	9.7	大分河川国道事務所	大分県	日田市	H26年度	Ⅱ	R1年度	Ⅱ			○			●		○	クラック補修工・壁面清掃工
塩井第二洞門	国道210号	1998	22	54	9.5	大分河川国道事務所	大分県	日田市	H26年度	Ⅲ	R1年度	Ⅱ	断面修復工	R1	●○					○	断面修復工
赤岩洞門	国道210号	1979	41	180	9.2	大分河川国道事務所	大分県	日田市	H26年度	Ⅱ	R1年度	Ⅱ			○			●		○	断面修復工
深瀬洞門	国道10号	1966	54	105	7.5	延岡河川国道事務所	宮崎県	延岡市	H30年度	Ⅲ								●	○		断面修復工

九州地方整備局　大型カルバート点検計画・修繕計画

別添

《判定区分》平成26年度以降　Ⅰ：健全　Ⅱ：予防保全段階　Ⅲ：早期措置段階　Ⅳ：緊急措置段階

《点検・修繕等計画》点検計画：○　修繕計画：●　撤去･移管等：▲

※複数年に跨る修繕計画は、計画最終年度に●印を記載

令和2年3月末時点

施設名	路線名	架設年	建設後経過年数	延長（m）（※）	幅員（m）	管理者	所在地		令和元年度までの実績						令和２年度以降の予定						
									点検結果（1巡目）		点検結果（2巡目）		主な措置内容（判定区分Ⅱ以上かつ修繕完了している場合に記載）	修繕年度	点検・修繕等計画						主な措置内容
						事務所	都道府県	市町村	年度	健全性（H26以降）	年度	健全性（R1以降）			R1	R2	R3	R4	R5	R6	
福大トンネル（上）	国道202号	2005	15	870	8.3	福岡国道事務所	福岡県	福岡市	H26年度	Ⅲ	R1年度	Ⅱ	ひび割れ補修工	H30	○			●		○	ひび割れ補修工・断面修復工等
福大トンネル（下）	国道202号	2005	15	860	8.3	福岡国道事務所	福岡県	福岡市	H26年度	Ⅲ	R1年度	Ⅲ	ひび割れ補修工	H30	○			●		○	ひび割れ補修工・断面修復工等
大型函渠2.820	国道208号	2008	12	12	11.7	有明海沿岸国道事務所	福岡県	大牟田市	H29年度	Ⅱ								●○			ひび割れ補修工
大型函渠11.810	国道208号	2008	12	12	13.6	有明海沿岸国道事務所	福岡県	みやま市	H29年度	Ⅰ								○			
大型函渠22.280	国道208号	2008	12	21.2	12	有明海沿岸国道事務所	福岡県	柳川市	H29年度	Ⅰ								○			
大型函渠5.440	国道208号	2008	12	16.9	47.2	有明海沿岸国道事務所	福岡県	大牟田市	H29年度	Ⅰ								○			
大型函渠7.020	国道208号	2008	12	52.2	22	有明海沿岸国道事務所	福岡県	大牟田市	H29年度	Ⅰ								○			
大型函渠22.730	国道208号	2008	12	36	12	有明海沿岸国道事務所	福岡県	大川市	H29年度	Ⅱ								●○			ひび割れ補修工
大型函渠23.230	国道208号	2008	12	26.8	12	有明海沿岸国道事務所	福岡県	大川市	H29年度	Ⅰ								○			
大型函渠23.390	国道208号	2008	12	26	7	有明海沿岸国道事務所	福岡県	大川市	H29年度	Ⅰ								○			
戸畑区西鞘ヶ谷町	国道3号	1998	22	29.8	10.3	北九州国道事務所	福岡県	北九州市	H27年度	Ⅰ						○					
水巻町頃末	国道3号	1961	59	25.5	8	北九州国道事務所	福岡県	水巻町	H28年度	Ⅱ							○			●	断面修復工・ひび割れ注入工
大平村大字下唐原１	国道10号	1992	28	36.5	8.5	北九州国道事務所	福岡県	上毛町	H29年度	Ⅰ								○			0
大平村大字下唐原２	国道10号	1991	29	38.3	8.5	北九州国道事務所	福岡県	上毛町	H29年度	Ⅰ								○			
穂波町大字秋松	国道201号	2002	18	27	6	北九州国道事務所	福岡県	飯塚市	H28年度	Ⅰ							○				
下三緒	国道201号	2009	11	18.5	12.5	北九州国道事務所	福岡県	飯塚市	H30年度	Ⅰ									○		0
飯塚市有安	国道201号	2006	14	27.2	5	北九州国道事務所	福岡県	飯塚市	H30年度	Ⅱ								●	○		クラック補修等
行橋ＩＣ関連１	国道201号	2010	10	29.6	10.8	北九州国道事務所	福岡県	行橋市	H27年度	Ⅰ	R1年度	Ⅱ			○			●		○	ひび割れ注入工
行橋ＩＣ関連２	国道201号	2010	10	26.5	10.1	北九州国道事務所	福岡県	苅田町	H27年度	Ⅰ	R1年度	Ⅱ			○			●		○	ひび割れ注入工
行橋ＩＣ関連３	国道201号	2010	10	31.7	9.8	北九州国道事務所	福岡県	苅田町	H27年度	Ⅰ	R1年度	Ⅱ			○			●		○	断面修復工・ひび割れ注入工
穂波－８	国道201号	1984	36	22.1	5	北九州国道事務所	福岡県	飯塚市	H30年度	Ⅰ								○			
無名カルバート３４．１	国道497号(西九州自動車道)	2005	15	36	7	佐賀国道事務所	佐賀県	唐津市	H30年度	Ⅱ							●		○		ひび割れ補修工
無名カルバート１５．８	国道203号(佐賀唐津道路)	1995	25	20	7	佐賀国道事務所	佐賀県	唐津市	H30年度	Ⅰ								○			
無名カルバート２１．６	国道203号(佐賀唐津道路)	1996	24	43	10.5	佐賀国道事務所	佐賀県	多久市	H30年度	Ⅱ							●	○			ひび割れ補修工
無名カルバート２５．３	国道203号(佐賀唐津道路)	不明		41	7	佐賀国道事務所	佐賀県	多久市	H30年度	Ⅱ							●	○			ひび割れ補修工
無名カルバート２３．６	国道203号(佐賀唐津道路)	不明		23	5.5	佐賀国道事務所	佐賀県	多久市	H30年度	Ⅰ								○			
無名カルバート２４	国道203号(佐賀唐津道路)	不明		34	5.6	佐賀国道事務所	佐賀県	多久市	H30年度	Ⅰ								○			
無名カルバート２４．１	国道203号(佐賀唐津道路)	不明		34	5.6	佐賀国道事務所	佐賀県	多久市	H30年度	Ⅰ								○			
無名カルバート３４．６	国道497号(西九州自動車道)	2004	16	26	5.5	佐賀国道事務所	佐賀県	唐津市	H30年度	Ⅱ							●		○		ひび割れ補修工
無名カルバート３４．３	国道497号(西九州自動車道)	2004	16	30	10	佐賀国道事務所	佐賀県	唐津市	H30年度	Ⅰ									○		
無名カルバート４８．３	国道497号(西九州自動車道)	2008	12	30.5	6	佐賀国道事務所	佐賀県	唐津市	H30年度	Ⅰ									○		
無名カルバート４４．４	国道497号(西九州自動車道)	不明		49.4	7.7	佐賀国道事務所	佐賀県	唐津市	H30年度	Ⅱ							●		○		ひび割れ補修工
無名カルバート４４．６	国道497号(西九州自動車道)	不明		55.5	7.1	佐賀国道事務所	佐賀県	唐津市	H30年度	Ⅰ									○		
無名カルバート１０５．８０３	国道3号	不明		34	6.5	佐賀国道事務所	佐賀県	鳥栖市	H30年度	Ⅰ								○			
無名カルバート０．０６５	国道34号	不明		17	6.5	佐賀国道事務所	佐賀県	鳥栖市	H30年度	Ⅱ							●	○			ひび割れ補修工
無名カルバート３７．０５	国道34号	不明		29	6	佐賀国道事務所	佐賀県	小城市	H30年度	Ⅱ							●	○			ひび割れ補修工
無名カルバート３７．５０５	国道34号	不明		36.5	6.2	佐賀国道事務所	佐賀県	小城市	H30年度	Ⅱ							●	○			ひび割れ補修工
無名カルバート３８．６６５	国道34号	不明		27.4	5.5	佐賀国道事務所	佐賀県	小城市	H30年度	Ⅲ							●	○			ひび割れ補修工、断面修復工
無名カルバート４８．３３０	国道497号(西九州自動車道)	2007	13	30.5	6	佐賀国道事務所	佐賀県	唐津市	H30年度	Ⅰ									○		
無名カルバート４８．６００	国道497号(西九州自動車道)	2010	10	25.4	6	佐賀国道事務所	佐賀県	唐津市	H30年度	Ⅰ									○		
無名カルバート５１．３５０	国道497号(西九州自動車道)	2011	9	30.7	6.8	佐賀国道事務所	佐賀県	唐津市	H30年度	Ⅰ									○		
無名カルバート５２．２７０	国道497号(西九州自動車道)	2013	7	31.6	5	佐賀国道事務所	佐賀県	唐津市	H30年度	Ⅱ							●		○		ひび割れ補修工
無名カルバート７１．６３０本線	国道497号(西九州自動車道)	2010	10	13.2	6.1	佐賀国道事務所	佐賀県	伊万里市	H30年度	Ⅱ							●		○		ひび割れ補修工
無名カルバート７１．８４０	国道497号(西九州自動車道)	2011	9	47.6	5.2	佐賀国道事務所	佐賀県	伊万里市	H30年度	Ⅱ							●		○		ひび割れ補修工
大谷トンネル	国道35号	1991	29	20.2	16.6	佐賀国道事務所	佐賀県	武雄市山内町宮	H30年度	Ⅱ							●	○			ひび割れ補修工
高瀬跨道橋	国道497号(西九州自動車道)	2017	3	24.1	5	佐賀国道事務所	佐賀県	伊万里市	R1年度	Ⅰ					○					○	
破籠井函渠	国道34号	不明		25.5	8.5	長崎河川国道事務所	長崎県	諫早市	H30年度	Ⅱ							●	○			ひび割れ補修工等
小船越函渠	国道34号	不明		32.4	8.5	長崎河川国道事務所	長崎県	諫早市	H30年度	Ⅱ							●	○			ひび割れ補修工等
佐世保市有福町	国道205号	不明		38	7	長崎河川国道事務所	長崎県	佐世保市	H27年度	Ⅱ						○	●				ひび割れ補修工等
佐世保市崎岡町	国道205号	不明		29	8	長崎河川国道事務所	長崎県	佐世保市	H27年度	Ⅰ						○					
中里ＩＣ	国道497号	2008	12	45	7.5	長崎河川国道事務所	長崎県	佐世保市	H30年度	Ⅱ							●		○		ひび割れ補修工等
佐々佐世保道路	国道497号	2010	10	12.8	8.8	長崎河川国道事務所	長崎県	佐々町	H30年度	Ⅲ								●	○		断面修復等
佐々佐世保道路	国道497号	2010	10	32.5	5.5	長崎河川国道事務所	長崎県	佐々町	H27年度	Ⅰ						○					
亀甲ボックス	国道3号	不明		29	15.8	熊本河川国道事務所	熊本県	熊本市	H29年度	Ⅱ			断面修復工	H28			●	○			ひび割れ補修工・断面修復工
弓削ボックス	国道57号	不明		158	9.1	熊本河川国道事務所	熊本県	熊本市	H30年度	Ⅱ								●	○		ひび割れ補修工
滴水ボックス	国道3号	2008	12	40	9.1	熊本河川国道事務所	熊本県	熊本市	H29年度	Ⅰ								○			
原万田架道ボックス	国道208号	不明		10.4	15.2	熊本河川国道事務所	熊本県	荒尾市	H28年度	Ⅱ						●	○				ひび割れ補修工・断面修復工
高木ボックス	九州横断自動車道延岡線	2011	9	36	13.5	熊本河川国道事務所	熊本県	御船町	H27年度	Ⅱ						●○					ひび割れ補修工
小池高山Ｅランプボックス	九州横断自動車道延岡線	2013	7	14	10.6	熊本河川国道事務所	熊本県	御船町	H27年度	Ⅰ						○					
東六反割ボックス	国道3号	2011	9	21	8	熊本河川国道事務所	熊本県	熊本市	H29年度	Ⅰ								○			
上古閑ボックス	国道3号	2012	8	58	9.8	熊本河川国道事務所	熊本県	熊本市	H29年度	Ⅱ							●	○			断面修復工
山際ボックス	国道3号	2013	7	41.9	9.5	熊本河川国道事務所	熊本県	熊本市	H29年度	Ⅱ							●	○			断面修復工
牧の原ボックス	九州横断自動車道延岡線	2018	2	14.7	13.2	熊本河川国道事務所	熊本県	御船町	H30年度	Ⅰ									○		
主要地方道益城天部線ボックス	九州横断自動車道延岡線	2018	2	15.8	8	熊本河川国道事務所	熊本県	御船町								○					
芦北ＩＣランプボックス	国道3号(日奈久芦北道路)	2006	14	14.7	12	八代河川国道事務所	熊本県	芦北町	H29年度	Ⅰ								○			
津奈木ＩＣランプボックス	国道3号(芦北出水道路)	2015	5	57.9	4.9	八代河川国道事務所	熊本県	津奈木町	H29年度	Ⅰ								○			
川内ボックス	国道3号(芦北出水道路)	2012	8	36	8.5	八代河川国道事務所	熊本県	津奈木町								○					
水俣Ⅰランプボックス	国道3号(芦北出水道路)	2016	4	38	14.7	八代河川国道事務所	熊本県	水俣市								○					
宇佐道路１号道路ボックス	国道10号(宇佐道路)	1993	27	37	6.5	大分河川国道事務所	大分県	宇佐市	H26年度	Ⅱ	R1年度	Ⅱ			○			●		○	ひび割れ補修工
宇佐道路２号道路ボックス	国道10号(宇佐道路)	1993	27	40	6.5	大分河川国道事務所	大分県	宇佐市	H26年度	Ⅱ	R1年度	Ⅱ			○			●		○	ひび割れ補修工
宇佐道路３号道路ボックス	国道10号(宇佐道路)	1993	27	31	6	大分河川国道事務所	大分県	宇佐市	H26年度	Ⅱ	R1年度	Ⅱ			○			●		○	ひび割れ補修工
宇佐道路４号道路ボックス	国道10号(宇佐道路)	1993	27	44	6.5	大分河川国道事務所	大分県	宇佐市	H26年度	Ⅱ	R1年度	Ⅱ			○			●		○	ひび割れ補修工・舗装補修工
宇佐道路５号道路ボックス	国道10号(宇佐道路)	1993	27	25	8.5	大分河川国道事務所	大分県	宇佐市	H26年度	Ⅱ	R1年度	Ⅱ			○			●		○	ひび割れ補修工・断面修復工
豊岡地区道路ボックス	国道10号	不明		43	7	大分河川国道事務所	大分県	杵築市	H26年度	Ⅲ	R1年度	Ⅰ	ひび割れ補修工・断面修復工	H29	○					○	
亀川浜田地区道路ボックス	国道10号	不明		32	6	大分河川国道事務所	大分県	別府市	H26年度	Ⅱ	R1年度	Ⅱ			○			●		○	ひび割れ補修工・断面修復工
万寿架道橋	国道10号	2012	8	15.2	28.7	大分河川国道事務所	大分県	大分市	H26年度	Ⅱ	R1年度	Ⅱ			○			●		○	ひび割れ補修工
畑中地区道路ボックス	国道10号	不明		25	8	大分河川国道事務所	大分県	大分市	H26年度	Ⅱ	R1年度	Ⅱ			○			●		○	ひび割れ補修工
宮崎地区道路ボックス	国道10号	不明		30	6	大分河川国道事務所	大分県	大分市	H26年度	Ⅱ	R1年度	Ⅱ			○			●		○	ひび割れ補修工・断面修復工
中戸次地区道路ボックス	国道10号	不明		53	6.5	大分河川国道事務所	大分県	大分市	H26年度	Ⅱ	R1年度	Ⅱ			○			●		○	ひび割れ補修工
石井地区道路ボックス	国道210号	2001	19	16	10.5	大分河川国道事務所	大分県	日田市	H26年度	Ⅱ	R1年度	Ⅱ			○			●		○	ひび割れ補修工
玉沢地区道路ボックス	国道210号	不明		24	6	大分河川国道事務所	大分県	大分市	H27年度	Ⅱ	R1年度	Ⅱ			○			●		○	ひび割れ補修工
仁田原１号函渠	国道10号	不明		24.5	6	佐伯河川国道事務所	大分県	佐伯市	H27年度	Ⅱ						●○					断面修復工
仁田原２号函渠	国道10号	不明		43.5	6	佐伯河川国道事務所	大分県	佐伯市	H27年度	Ⅲ			断面修復工	R1	●	○					
下津尾第２函渠	国道57号(中九州横断道路)	2014	6	30.7	8	佐伯河川国道事務所	大分県	豊後大野市	H26年度	Ⅰ	R1年度	Ⅰ			○					○	
犬飼Ａランプ函渠	国道57号(中九州横断道路)	2014	6	29.1	10.3	佐伯河川国道事務所	大分県	豊後大野市	H26年度	Ⅰ	R1年度	Ⅰ			○					○	
岡第１函渠	国道57号(中九州横断道路)	2014	6	38	6.8	佐伯河川国道事務所	大分県	豊後大野市	H26年度	Ⅱ	R1年度	Ⅱ			○		●			○	監視
岡第４函渠	国道57号(中九州横断道路)	2007	13	58	6.2	佐伯河川国道事務所	大分県	豊後大野市	H26年度	Ⅱ	R1年度	Ⅱ			○		●			○	監視
井ノ向函渠	国道57号(中九州横断道路)	2008	12	52	7.7	佐伯河川国道事務所	大分県	豊後大野市	H26年度	Ⅰ	R1年度	Ⅱ			○				●	○	ひび割れ補修工
１号函渠	国道57号(中九州横断道路)	2009	11	28	6.5	佐伯河川国道事務所	大分県	豊後大野市	H28年度	Ⅱ							○		●		監視
２号函渠	国道57号(中九州横断道路)	2009	11	40.6	5.5	佐伯河川国道事務所	大分県	豊後大野市	H28年度	Ⅱ							○		●		監視
８号函渠	国道57号(中九州横断道路)	2010	10	25.4	6.8	佐伯河川国道事務所	大分県	豊後大野市	H28年度	Ⅱ							○		●		監視
９号函渠	国道57号(中九州横断道路)	2010	10	39.7	7.3	佐伯河川国道事務所	大分県	豊後大野市	H29年度	Ⅱ							●	○			クラック補修工、断面修復工
１０号函渠	国道57号(中九州横断道路)	2009	11	45.8	6.5	佐伯河川国道事務所	大分県	豊後大野市	H29年度	Ⅱ							●	○			クラック補修工
１１号函渠	国道57号(中九州横断道路)	2009	11	23.1	5.5	佐伯河川国道事務所	大分県	豊後大野市	H29年度	Ⅱ							●	○			クラック補修工、断面修復工
１３号函渠	国道57号(中九州横断道路)	2010	10	73.1	5.5	佐伯河川国道事務所	大分県	豊後大野市	H30年度	Ⅱ							●		○		監視
１４号函渠	国道57号(中九州横断道路)	2013	7	87.6	8.6	佐伯河川国道事務所	大分県	豊後大野市	H30年度	Ⅱ							●		○		監視
１５号函渠	国道57号(中九州横断道路)	2013	7	18	13.5	佐伯河川国道事務所	大分県	豊後大野市	H30年度	Ⅱ							●		○		監視
下津尾車道BOX	国道57号(中九州横断道路)	2000	20	59.9	6.1	佐伯河川国道事務所	大分県	豊後大野市犬飼	H30年度	Ⅱ							●		○		監視
豊後大野24.282	国道57号(中九州横断道路)	2018	2	53.9	6	佐伯河川国道事務所	大分県	豊後大野市								○					
大型カルバート３４３．２００	国道10号	不明		35.4	9.5	宮崎河川国道事務所	宮崎県	宮崎市	H28年度	Ⅰ							○				
大型カルバート３９２．９３３	国道10号(都城道路)	不明		47.9	7	宮崎河川国道事務所	宮崎県	都城市	H28年度	Ⅰ							○				
大型カルバート１４．９４８	国道220号	不明		38	7.5	宮崎河川国道事務所	宮崎県	宮崎市	H28年度	Ⅰ							○				
大型カルバート１５．９２５	国道220号	不明		18	9	宮崎河川国道事務所	宮崎県	宮崎市	H28年度	Ⅰ							○				
大型カルバート１７．６０８	国道220号	不明		25	7	宮崎河川国道事務所	宮崎県	宮崎市	H28年度	Ⅰ							○				
大型カルバート３６５．４１４	東九州自動車道	2015	5	39.1	9.9	宮崎河川国道事務所	宮崎県	日南市	R1年度	Ⅰ					○					○	
大型カルバート３６４．５１３	東九州自動車道	2015	5	58.2	11	宮崎河川国道事務所	宮崎県	日南市	R1年度	Ⅰ					○					○	
佐伯地区２号カルバート	東九州自動車道	2009	11	53.8	9.4	延岡河川国道事務所	大分県	佐伯市	H28年度	Ⅰ						○					
野々河内地区カルバート	東九州自動車道	2011	9	23.5	8.6	延岡河川国道事務所	大分県	佐伯市	H28年度	Ⅰ						○					
森崎地区モジュラーチ	東九州自動車道	2009	11	65	6.5	延岡河川国道事務所	大分県	佐伯市	H29年度	Ⅲ						●		○			炭素繊維シート補強工
丸市尾地区カルバート	東九州自動車道	2008	12	53.5	6.9	延岡河川国道事務所	大分県	佐伯市	H28年度	Ⅰ						○					
葛原地区カルバート	東九州自動車道	2008	12	13	8	延岡河川国道事務所	大分県	佐伯市	H28年度	Ⅰ						○					
波当津地区モジュラーチ	東九州自動車道	2009	11	19.3	16.3	延岡河川国道事務所	大分県	佐伯市	H28年度	Ⅰ						○					
地下地区モジュラーチ	東九州自動車道	2008	12	27	13.6	延岡河川国道事務所	宮崎県	延岡市	H30年度	Ⅰ								○			
中野内２号線モジュラーチ	東九州自動車道	2009	11	34.5	11.4	延岡河川国道事務所	宮崎県	延岡市	H30年度	Ⅰ								○			
本村地区モジュラーチ	東九州自動車道	2009	11	44	11.2	延岡河川国道事務所	宮崎県	延岡市	H30年度	Ⅰ								○			
熊野江４号線モジュラーチ	東九州自動車道	2009	11	122	7.1	延岡河川国道事務所	宮崎県	延岡市	H30年度	Ⅱ								●○			ひびわれ注入工
熊野江５号線モジュラーチ	東九州自動車道	2009	11	84	10.2	延岡河川国道事務所	宮崎県	延岡市	H30年度	Ⅰ								○			
須美江１号線テクスパン	東九州自動車道	2011	9	69.9	9.4	延岡河川国道事務所	宮崎県	延岡市	H30年度	Ⅰ								○			
須美江２号線モジュラーチ	東九州自動車道	2009	11	58	17.1	延岡河川国道事務所	宮崎県	延岡市	H30年度	Ⅰ								○			
大峡地区モジュラーチ	国道10号(延岡道路)	2008	12	62	9.6	延岡河川国道事務所	宮崎県	延岡市	H27年度	Ⅰ	R1年度	Ⅱ			○				●	○	断面修復工
祝子地区モジュラーチ№１	国道10号(延岡道路)	2008	12	11	11.5	延岡河川国道事務所	宮崎県	延岡市	H27年度	Ⅰ	R1年度	Ⅰ			○					○	
祝子地区モジュラーチ№２	国道10号(延岡道路)	2008	12	11	10.5	延岡河川国道事務所	宮崎県	延岡市	H27年度	Ⅰ	R1年度	Ⅰ			○					○	
祝子地区モジュラーチ№３	国道10号(延岡道路)	2008	12	11	11.5	延岡河川国道事務所	宮崎県	延岡市	H27年度	Ⅰ	R1年度	Ⅰ			○					○	
祝子地区モジュラーチ№４	国道10号(延岡道路)	2008	12	11	11.5	延岡河川国道事務所	宮崎県	延岡市	H27年度	Ⅰ	R1年度	Ⅰ			○					○	
祝子地区モジュラーチ№５	国道10号(延岡道路)	2008	12	11	10.5	延岡河川国道事務所	宮崎県	延岡市	H27年度	Ⅰ	R1年度	Ⅰ			○					○	
祝子地区モジュラーチ№６	国道10号(延岡道路)	2008	12	11	11.5	延岡河川国道事務所	宮崎県	延岡市	H27年度	Ⅰ	R1年度	Ⅰ			○					○	

九州地方整備局　大型カルバート点検計画・修繕計画

別添

《判定区分》平成26年度以降　Ⅰ：健全　Ⅱ：予防保全段階　Ⅲ：早期措置段階　Ⅳ：緊急措置段階

《点検・修繕等計画》点検計画：○　　修繕計画：●　　撤去・移管等：▲

※複数年に跨る修繕計画は、計画最終年度に●印を記載

令和2年3月末時点

施設名	路線名	架設年	建設後経過年数	延長（m）（※）	幅員（m）	管理者	所在地		令和元年度までの実績						令和２年度以降の予定						
									点検結果（1巡目）		点検結果（2巡目）		主な措置内容（判定区分Ⅱ以上かつ修繕完了している場合に記載）	修繕年度	点検・修繕等計画						主な措置内容
						事務所	都道府県	市町村	年度	健全性（H26以降）	年度	健全性（R1以降）			R1	R2	R3	R4	R5	R6	
祝子地区モジュラーチNo.７	国道10号(延岡道路)	2009	11	11	11.5	延岡河川国道事務所	宮崎県	延岡市	H27年度	Ⅰ	R1年度	Ⅰ			○					○	
祝子地区モジュラーチNo.８	国道10号(延岡道路)	2009	11	11	10.5	延岡河川国道事務所	宮崎県	延岡市	H27年度	Ⅰ	R1年度	Ⅰ			○					○	
祝子地区モジュラーチNo.９	国道10号(延岡道路)	2009	11	11	11.5	延岡河川国道事務所	宮崎県	延岡市	H27年度	Ⅰ	R1年度	Ⅰ			○					○	
祝子地区モジュラーチNo.１０	国道10号(延岡道路)	2009	11	11	11.5	延岡河川国道事務所	宮崎県	延岡市	H27年度	Ⅰ	R1年度	Ⅰ			○					○	
祝子地区モジュラーチNo.１１	国道10号(延岡道路)	2009	11	11	10.5	延岡河川国道事務所	宮崎県	延岡市	H27年度	Ⅰ	R1年度	Ⅰ			○					○	
祝子地区モジュラーチNo.１２	国道10号(延岡道路)	2009	11	11	11.5	延岡河川国道事務所	宮崎県	延岡市	H27年度	Ⅰ	R1年度	Ⅰ			○					○	
祝子地区モジュラーチNo.１３	国道10号(延岡道路)	2009	11	11	12.4	延岡河川国道事務所	宮崎県	延岡市	H27年度	Ⅰ	R1年度	Ⅰ			○					○	
祝子地区モジュラーチNo.１４	国道10号(延岡道路)	2009	11	11	10.6	延岡河川国道事務所	宮崎県	延岡市	H27年度	Ⅰ	R1年度	Ⅰ			○					○	
祝子地区モジュラーチNo.１５	国道10号(延岡道路)	2009	11	11	12.4	延岡河川国道事務所	宮崎県	延岡市	H27年度	Ⅰ	R1年度	Ⅰ			○					○	
祝子地区モジュラーチNo.１６	国道10号(延岡道路)	2009	11	11	12.4	延岡河川国道事務所	宮崎県	延岡市	H27年度	Ⅰ	R1年度	Ⅱ			○				●	○	断面修復工
祝子地区モジュラーチNo.１７	国道10号(延岡道路)	2009	11	11	10.6	延岡河川国道事務所	宮崎県	延岡市	H27年度	Ⅰ	R1年度	Ⅰ			○					○	
祝子地区モジュラーチNo.１８	国道10号(延岡道路)	2009	11	11	12.4	延岡河川国道事務所	宮崎県	延岡市	H27年度	Ⅰ	R1年度	Ⅰ			○					○	
祝子地区モジュラーチNo.１９	国道10号(延岡道路)	2009	11	11	12.4	延岡河川国道事務所	宮崎県	延岡市	H27年度	Ⅰ	R1年度	Ⅰ			○					○	
祝子地区モジュラーチNo.２０	国道10号(延岡道路)	2009	11	11	10.6	延岡河川国道事務所	宮崎県	延岡市	H27年度	Ⅰ	R1年度	Ⅰ			○					○	
祝子地区モジュラーチNo.２１	国道10号(延岡道路)	2009	11	11	12.4	延岡河川国道事務所	宮崎県	延岡市	H27年度	Ⅰ	R1年度	Ⅰ			○					○	
祝子地区モジュラーチNo.２２	国道10号(延岡道路)	2009	11	11	14.2	延岡河川国道事務所	宮崎県	延岡市	H27年度	Ⅰ	R1年度	Ⅰ			○					○	
宇和田地区モジュラーチNo.1	国道10号(延岡道路)	2009	11	11	14.2	延岡河川国道事務所	宮崎県	延岡市	H30年度	Ⅰ									○		
宇和田地区モジュラーチNo.2	国道10号(延岡道路)	2009	11	11	12.4	延岡河川国道事務所	宮崎県	延岡市	H30年度	Ⅰ									○		
宇和田地区モジュラーチNo.3	国道10号(延岡道路)	2009	11	11	10.6	延岡河川国道事務所	宮崎県	延岡市	H30年度	Ⅰ									○		
宇和田地区モジュラーチNo.4	国道10号(延岡道路)	2009	11	11	12.4	延岡河川国道事務所	宮崎県	延岡市	H30年度	Ⅰ									○		
宇和田地区モジュラーチNo.5	国道10号(延岡道路)	2009	11	11	12.4	延岡河川国道事務所	宮崎県	延岡市	H30年度	Ⅰ									○		
宇和田地区モジュラーチNo.6	国道10号(延岡道路)	2009	11	11	10.6	延岡河川国道事務所	宮崎県	延岡市	H30年度	Ⅰ									○		
宇和田地区モジュラーチNo.7	国道10号(延岡道路)	2009	11	11	12.4	延岡河川国道事務所	宮崎県	延岡市	H30年度	Ⅰ									○		
宇和田地区モジュラーチNo.8	国道10号(延岡道路)	2009	11	11	12.4	延岡河川国道事務所	宮崎県	延岡市	H30年度	Ⅰ									○		
宇和田地区モジュラーチNo.9	国道10号(延岡道路)	2009	11	11	10.6	延岡河川国道事務所	宮崎県	延岡市	H30年度	Ⅰ									○		
宇和田地区モジュラーチNo.１０	国道10号(延岡道路)	2009	11	11	12.4	延岡河川国道事務所	宮崎県	延岡市	H30年度	Ⅰ									○		
宇和田地区モジュラーチNo.１１	国道10号(延岡道路)	2009	11	11	12.4	延岡河川国道事務所	宮崎県	延岡市	H30年度	Ⅰ									○		
宇和田地区モジュラーチNo.１２	国道10号(延岡道路)	2009	11	11	10.6	延岡河川国道事務所	宮崎県	延岡市	H30年度	Ⅰ									○		
宇和田地区モジュラーチNo.１３	国道10号(延岡道路)	2009	11	11	12.4	延岡河川国道事務所	宮崎県	延岡市	H30年度	Ⅰ									○		
宇和田地区モジュラーチNo.１４	国道10号(延岡道路)	2009	11	11	12.4	延岡河川国道事務所	宮崎県	延岡市	H30年度	Ⅰ									○		
宇和田地区モジュラーチNo.１５	国道10号(延岡道路)	2009	11	11	10.6	延岡河川国道事務所	宮崎県	延岡市	H30年度	Ⅰ									○		
宇和田地区モジュラーチNo.１６	国道10号(延岡道路)	2009	11	11	12.4	延岡河川国道事務所	宮崎県	延岡市	H30年度	Ⅰ									○		
中野内地区カルバート	東九州自動車道	2009	11	35.4	6	延岡河川国道事務所	宮崎県	延岡市	H29年度	Ⅰ								○			
熊野江７号地区カルバート	東九州自動車道	2008	12	35	12.3	延岡河川国道事務所	宮崎県	延岡市	H30年度	Ⅰ								○			
松山地区カルバート	国道10号(延岡道路)	2009	11	25	8	延岡河川国道事務所	宮崎県	延岡市	H29年度	Ⅰ							○				
池山地区７号カルバート	国道218号(九州中央自動車道)	2012	8	32	7.3	延岡河川国道事務所	宮崎県	延岡市	H29年度	Ⅰ							○				
滝ノ上地区１３号カルバート	国道218号(九州中央自動車道)	2012	8	31.8	9.3	延岡河川国道事務所	宮崎県	延岡市	H29年度	Ⅰ							○				
舞野上地区カルバート	国道218号(九州中央自動車道)	2004	16	44.3	10.5	延岡河川国道事務所	宮崎県	延岡市	H29年度	Ⅰ							○				
高野地区モジュラーチ	国道218号(九州中央自動車道)	2003	17	48	10.8	延岡河川国道事務所	宮崎県	延岡市	H29年度	Ⅱ							○		●		はく落防止対策
地下地区５号カルバート	東九州自動車道	2008	12	30	6.5	延岡河川国道事務所	宮崎県	延岡市	H28年度	Ⅰ					○						
長井地区カルバート	国道10号(延岡道路)	不明		21.3	6	延岡河川国道事務所	宮崎県	延岡市	H30年度	Ⅰ								○			
祝子地区カルバート	国道10号(延岡道路)	不明		11.3	8.5	延岡河川国道事務所	宮崎県	延岡市	H30年度	Ⅰ									○		
延岡ＪＣＴＣランプカルバート	国道10号(延岡道路)	不明		35.2	8.9	延岡河川国道事務所	宮崎県	延岡市	H29年度	Ⅰ							○				
延岡ＪＣＴＨランプモジュラーチ	国道10号(延岡道路)	不明		118.5	9.9	延岡河川国道事務所	宮崎県	延岡市	H29年度	Ⅲ								●○			ひびわれ注入工
延岡ＪＣＴＪランプモジュラーチ	国道10号(延岡道路)	不明		98	10.9	延岡河川国道事務所	宮崎県	延岡市	H29年度	Ⅱ							○		●		ひびわれ注入工
吉野地区カルバート	国道10号(延岡道路)	不明		'70	11.9	延岡河川国道事務所	宮崎県	延岡市	H29年度	Ⅰ							○				
吉野下地区カルバート	国道10号(延岡道路)	不明		94	12.9	延岡河川国道事務所	宮崎県	延岡市	H29年度	Ⅰ							○				
NO.141+6.6函渠	国道218号(九州中央自動車道)	2017	3	11	14.1	延岡河川国道事務所	宮崎県	延岡市	H30年度	Ⅰ								○			
ボックスカルバート１	国道3号	1999	21	24.5	8.8	鹿児島国道事務所	鹿児島県	薩摩川内市	H30年度	Ⅲ	R1年度	Ⅱ		H30	○				●	○	ひび割れ注入、断面修復工
ボックスカルバート３	国道3号(川内道路)	不明		35	7	鹿児島国道事務所	鹿児島県	薩摩川内市	H26年度	Ⅱ	R1年度	Ⅱ			○		●			○	監視、補修設計・ひび割れ注入
ボックスカルバート４	国道3号(川内道路)	不明		18	7	鹿児島国道事務所	鹿児島県	薩摩川内市	H26年度	Ⅱ	R1年度	Ⅱ			○		●			○	監視、補修設計・ひび割れ注入
ボックスカルバート５	国道3号(川内道路)	2002	18	30	10.2	鹿児島国道事務所	鹿児島県	いちき串木野市	H26年度	Ⅲ	R1年度	Ⅲ	ひび割れ注入工	H30	○				●	○	
ボックスカルバート６	国道3号(川内道路)	2002	18	45	7	鹿児島国道事務所	鹿児島県	いちき串木野市	H26年度	Ⅱ	R1年度	Ⅱ			○		●			○	監視、補修設計・ひび割れ注入
ボックスカルバート７	国道3号(川内道路)	2002	18	30	11.1	鹿児島国道事務所	鹿児島県	いちき串木野市	H26年度	Ⅲ	R1年度	Ⅲ	ひび割れ注入工	H30	○				●	○	
ボックスカルバート８	国道3号(川内道路)	2002	18	65	7	鹿児島国道事務所	鹿児島県	いちき串木野市	H26年度	Ⅲ	R1年度	Ⅲ	ひび割れ注入工等	H30	○				●	○	
ボックスカルバート９	国道3号(川内道路)	2002	18	50	7	鹿児島国道事務所	鹿児島県	いちき串木野市	H26年度	Ⅱ	R1年度	Ⅱ			○		●			○	監視、補修設計・ひび割れ注入
ボックスカルバート１０	国道3号(川内道路)	2004	16	37	7	鹿児島国道事務所	鹿児島県	いちき串木野市	H26年度	Ⅲ	R1年度	Ⅲ	ひび割れ注入工	H30	○				●	○	
ボックスカルバート１２	国道3号	不明		38	12	鹿児島国道事務所	鹿児島県	鹿児島市	H26年度	Ⅲ	R1年度	Ⅲ	ひび割れ注入工	H30	○				●	○	
ボックスカルバート１３	国道10号	2002	18	19.5	6	鹿児島国道事務所	鹿児島県	姶良市	H26年度	Ⅲ	R1年度	Ⅲ	ひび割れ注入工	H30	○				●	○	
ボックスカルバート１４	国道10号	2001	19	25	8	鹿児島国道事務所	鹿児島県	姶良市	H26年度	Ⅲ	R1年度	Ⅲ	ひび割れ注入工	H30	○				●	○	
ボックスカルバート１５	国道10号	2001	19	24	8	鹿児島国道事務所	鹿児島県	姶良市	H26年度	Ⅲ	R1年度	Ⅲ	ひび割れ注入工等	H30	○				●	○	
ボックスカルバート１６	国道3号(川内隈之城道路)	2011	9	42.4	9	鹿児島国道事務所	鹿児島県	薩摩川内市	H28年度	Ⅱ							●○				補修設計・ひび割れ注入
ボックスカルバート１７	国道3号(川内隈之城道路)	不明		30.6	6	鹿児島国道事務所	鹿児島県	薩摩川内市	H28年度	Ⅱ							●○				補修設計・ひび割れ注入
ボックスカルバート１８	国道3号(出水阿久根道路)	不明		20.6	6.5	鹿児島国道事務所	鹿児島県	阿久根市	H30年度	Ⅱ								●	○		ひび割れ注入、断面修復工
ボックスカルバート１９	国道3号(出水阿久根道路)	2010	10	25	16	鹿児島国道事務所	鹿児島県	阿久根市	H28年度	Ⅱ							●○				補修設計・ひび割れ注入
ボックスカルバート２０	国道3号(出水阿久根道路)	2011	9	32.7	8	鹿児島国道事務所	鹿児島県	阿久根市	H28年度	Ⅱ							●○				補修設計・ひび割れ注入
ボックスカルバート２１	国道3号(出水阿久根道路)	不明		48	6	鹿児島国道事務所	鹿児島県	阿久根市	H30年度	Ⅱ								●	○		ひび割れ注入、断面修復工
ボックスカルバート２２	国道3号(出水阿久根道路)	不明		83.6	9.3	鹿児島国道事務所	鹿児島県	阿久根市	H30年度	Ⅱ								●	○		ひび割れ注入、断面修復工
ボックスカルバート２３	国道3号(出水阿久根道路)	2014	6	9	22	鹿児島国道事務所	鹿児島県	阿久根市	H28年度	Ⅱ							●○				補修設計・ひび割れ注入
ボックスカルバート２４	国道3号(出水阿久根道路)	2011	9	9	20.5	鹿児島国道事務所	鹿児島県	阿久根市	H28年度	Ⅲ							●○				ひび割れ注入工
ボックスカルバート２５	国道3号(川内隈之城道路)	2011	9	35.6	7	鹿児島国道事務所	鹿児島県	薩摩川内市	H28年度	Ⅱ							●○				補修設計・ひび割れ注入
ボックスカルバート	東九州自動車道	不明		17.5	7.7	大隅河川国道事務所	鹿児島県	曽於市	H30年度	Ⅱ								●	○		ひび割れ注入工・ひび割れ充填工
ボックスカルバート	東九州自動車道	不明		17.5	9.6	大隅河川国道事務所	鹿児島県	曽於市	H30年度	Ⅱ								●	○		ひび割れ注入工・ひび割れ充填工
ボックスカルバート大崎町３	東九州自動車道	不明		23.3	7.6	大隅河川国道事務所	鹿児島県	大崎町	H28年度	Ⅱ							●○				ひび割れ注入工・ひび割れ充填工
ボックスカルバート大崎町１	東九州自動車道	不明		45.8	5	大隅河川国道事務所	鹿児島県	大崎町	H28年度	Ⅱ							●○				ひび割れ注入工・ひび割れ充填工等
アーチカルバート大崎町２	東九州自動車道	不明		87	6.8	大隅河川国道事務所	鹿児島県	大崎町	H28年度	Ⅱ							●○				ひび割れ注入工・ひび割れ充填工
ボックスカルバート曽於市１	東九州自動車道	不明		28.3	5.9	大隅河川国道事務所	鹿児島県	曽於市	H28年度	Ⅱ							●○				ひび割れ注入工・ひび割れ充填工等
ボックスカルバート曽於市２	東九州自動車道	不明		57.3	4.9	大隅河川国道事務所	鹿児島県	曽於市	H28年度	Ⅲ							●○				ひび割れ注入工・ひび割れ充填工等

九州地方整備局　門型標識等点検計画・修繕計画

《判定区分》平成26年度以降　Ⅰ：健全　Ⅱ：予防保全段階　Ⅲ：早期措置段階　Ⅳ：緊急措置段階
《点検・修繕等計画》点検計画：○　　修繕計画：●　　撤去･移管等：▲
※複数年に跨る修繕計画は、計画最終年度に●印を記載

令和2年3月末時点

施設名	路線名	架設年	建設後経過年数	幅員（m）	管理者	所在地		令和元年度までの実績						令和２年度以降の予定						
								点検結果（1巡目）		点検結果（2巡目）		主な措置内容（判定区分Ⅱ以上かつ修繕完了している場合に記載）	修繕年度	点検・修繕等計画						主な措置内容
					事務所	都道府県	市町村	年度	健全性（H26以降）	年度	健全性（R1以降）			R1	R2	R3	R4	R5	R6	
案内標識	国道3号	不明		31	福岡国道事務所	福岡県	福岡市	H26年度	Ⅰ	R1年度	Ⅰ			○					○	
案内標識	国道3号	1999	21	23	福岡国道事務所	福岡県	福岡市	H26年度	Ⅱ	R1年度	Ⅰ	軽微な補修（ボルト締め等）	H27	○					○	
案内標識	国道3号	不明		23	福岡国道事務所	福岡県	福岡市	H26年度	Ⅱ	R1年度	Ⅱ			○			●		○	防錆部分塗装軽微な補修（ボルト締め等）
案内標識	国道3号	不明		33.5	福岡国道事務所	福岡県	福岡市	H26年度	Ⅰ	R1年度	Ⅱ			○			●		○	
案内標識	国道3号	不明		33.5	福岡国道事務所	福岡県	福岡市	H26年度	Ⅱ	R1年度	Ⅱ			○			●		○	防錆部分塗装軽微な補修（ボルト締め等）
案内標識	国道202号	2004	16	16.3	福岡国道事務所	福岡県	福岡市	H28年度	Ⅰ							○				
案内標識	国道3号	2004	16	33	福岡国道事務所	福岡県	福岡市	H26年度	Ⅱ	R1年度	Ⅱ			○			●		○	軽微な補修（ボルト締め等）
提供装置	国道208号	2006	14	30.3	福岡国道事務所	福岡県	大牟田市	H29年度	Ⅰ								○			
案内標識	国道208号	1997	23	12.5	福岡国道事務所	福岡県	大牟田市	H30年度	Ⅰ									○		
案内標識	国道208号	2001	19	36.5	福岡国道事務所	福岡県	大牟田市	H30年度	Ⅱ									○	●	防錆部分塗装軽微な補修（ボルト締め等）
案内標識	国道3号	1999	21	12	福岡国道事務所	福岡県	久留米市	H29年度	Ⅰ								○			
案内標識	国道3号	不明		12	福岡国道事務所	福岡県	久留米市	H29年度	Ⅰ								○			
案内標識	国道3号	1995	25	8	福岡国道事務所	福岡県	八女市	H27年度	Ⅱ						○		●			軽微な補修（ボルト締め等）
提供装置	国道3号	1986	34	18.5	福岡国道事務所	福岡県	筑紫野市	H29年度	Ⅱ								○		●	部分塗装
提供装置	国道3号	1986	34	18.5	福岡国道事務所	福岡県	筑紫野市	H29年度	Ⅱ								○		●	部分塗装
提供装置	国道3号	不明		18.5	福岡国道事務所	福岡県	筑紫野市	H29年度	Ⅰ								○			
案内標識	国道3号	不明		18.5	福岡国道事務所	福岡県	筑紫野市	H28年度	Ⅱ							○		●		防錆部分塗装軽微な補修（ボルト締め等）
案内標識	国道3号	2014	6	8.3	福岡国道事務所	福岡県	大野城市	H28年度	Ⅰ							○				
警戒標識	国道3号	1999	21	12.3	福岡国道事務所	福岡県	太宰府市	H28年度	Ⅱ							○		●		塗装
提供装置	国道202号	不明		9	福岡国道事務所	福岡県	糸島市	H29年度	Ⅰ								○			
案内標識	国道202号	不明		13	福岡国道事務所	福岡県	糸島市	H27年度	Ⅱ						○		●			軽微な補修（ボルト締め等）
案内標識	国道202号	不明		8.5	福岡国道事務所	福岡県	糸島市	H27年度	Ⅱ					▲	○					軽微な補修（ボルト締め等）
提供装置	国道201号	1998	22	10.5	福岡国道事務所	福岡県	篠栗町	H26年度	Ⅱ	R1年度	Ⅰ	防錆部分塗装軽微な補修（ボルト締め等）	H27	○					○	
案内標識	国道201号	不明		16.5	福岡国道事務所	福岡県	篠栗町	H26年度	Ⅰ	R1年度	Ⅱ			○			●		○	
案内標識	国道201号	2000	20	33	福岡国道事務所	福岡県	糟屋郡	H26年度	Ⅲ	R1年度	Ⅱ	防錆部分塗装軽微な補修（ボルト締め等）	H30	○			●		○	
案内標識	国道201号	2003	17	33	福岡国道事務所	福岡県	糟屋郡	H26年度	Ⅲ	R1年度	Ⅱ	防錆部分塗装軽微な補修（ボルト締め等）	H30	○			●		○	
案内標識	国道3号	2017	3	15	福岡国道事務所	福岡県	久留米市	R1年度	Ⅰ					○					○	
提供装置	国道2号	2002	18	8.3	北九州国道事務所	福岡県	北九州市	H30年度	Ⅰ									○		
提供装置	国道3号	2002	18	8.3	北九州国道事務所	福岡県	北九州市	H28年度	Ⅰ							○				
提供装置	国道3号	2011	9	8.3	北九州国道事務所	福岡県	北九州市	H30年度	Ⅱ								●	○		塗装等
収集装置	国道3号(黒崎BP)	不明		8.3	北九州国道事務所	福岡県	北九州市	H29年度	Ⅰ								○			
提供装置	国道10号	2002	18	8.3	北九州国道事務所	福岡県	北九州市	H30年度	Ⅰ								○			
案内標識	国道3号	不明		8.3	北九州国道事務所	福岡県	北九州市	H28年度	Ⅱ							○	●			塗装等
案内標識	国道3号	1987	33	8.3	北九州国道事務所	福岡県	北九州市	H28年度	Ⅱ							○	●			標識版
案内標識	国道3号	不明		8.3	北九州国道事務所	福岡県	北九州市	H28年度	Ⅱ							○	●			塗装等
案内標識	国道3号(黒崎BP)	不明		8.3	北九州国道事務所	福岡県	北九州市	H28年度	Ⅰ								○			
案内標識	国道3号(黒崎BP)	不明		8.3	北九州国道事務所	福岡県	北九州市	H28年度	Ⅰ								○			
案内標識	国道3号(黒崎BP)	不明		8.3	北九州国道事務所	福岡県	北九州市	H28年度	Ⅰ								○			
案内標識	国道3号(黒崎BP)	不明		8.3	北九州国道事務所	福岡県	北九州市	H28年度	Ⅰ								○			
案内標識	国道10号	不明		8.3	北九州国道事務所	福岡県	北九州市	H28年度	Ⅰ								○			
提供装置	国道201号	1988	32	4.3	北九州国道事務所	福岡県	飯塚市	H27年度	Ⅰ						○					
案内標識	国道10号BP	不明		12.3	北九州国道事務所	福岡県	豊前市	H28年度	Ⅰ							○				
案内標識	国道3号	不明		8.3	北九州国道事務所	福岡県	宗像市	H28年度	Ⅰ							○				
案内標識	国道3号	不明		8.3	北九州国道事務所	福岡県	宗像市	H28年度	Ⅰ									○		
案内標識	国道3号	不明		8.3	北九州国道事務所	福岡県	福津市	H28年度	Ⅲ			部品取り替え	H30			○				
案内標識	国道10号	不明		8.3	北九州国道事務所	福岡県	苅田町	H28年度	Ⅰ							○				
提供装置	国道201号	1990	30	4.3	北九州国道事務所	福岡県	みやこ町	H27年度	Ⅰ						○					
収集装置	国道201号	2018	2	16	北九州国道事務所	福岡県	香春町	H30年度	Ⅰ									○		
提供装置	国道34号	1993	27	17.5	佐賀国道事務所	佐賀県	佐賀市	H27年度	Ⅲ	H29年度	Ⅰ						○			
提供装置	国道202号	不明		13	佐賀国道事務所	佐賀県	唐津市	H27年度	Ⅱ	R1年度	Ⅲ			○		●			○	腐食補修
提供装置	国道202号	1986	34	13	佐賀国道事務所	佐賀県	唐津市	H27年度	Ⅱ	R1年度	Ⅱ			○			●		○	腐食補修
提供装置	国道203号(厳木BP)	2002	18	7	佐賀国道事務所	佐賀県	唐津市	H27年度	Ⅰ	R1年度	Ⅰ			○					○	
提供装置	国道203号(厳木BP)	2002	18	7	佐賀国道事務所	佐賀県	唐津市	H27年度	Ⅰ	R1年度	Ⅱ			○			●		○	腐食補修
案内標識	国道3号	1979	41	18.8	佐賀国道事務所	佐賀県	鳥栖市	H27年度	Ⅱ	H29年度	Ⅱ					●	○			腐食補修
案内標識	国道34号	2003	17	17.5	佐賀国道事務所	佐賀県	小城市	H27年度	Ⅱ	H29年度	Ⅱ					●	○			腐食補修
提供装置	国道203号	1996	24	20.5	佐賀国道事務所	佐賀県	多久市	H27年度	Ⅰ	R1年度	Ⅱ			○			●		○	腐食補修
提供装置	国道203号	1996	24	10.5	佐賀国道事務所	佐賀県	多久市	H27年度	Ⅰ	R1年度	Ⅲ			○		●			○	腐食補修
提供装置	国道202号	1986	34	6.5	佐賀国道事務所	佐賀県	伊万里市	H27年度	Ⅰ	R1年度	Ⅱ			○				●	○	腐食補修
提供装置	国道34号	1994	26	6.5	佐賀国道事務所	佐賀県	武雄市	H27年度	Ⅱ	H29年度	Ⅱ					●	○			腐食補修
案内標識	国道34号	1987	33	6.5	佐賀国道事務所	佐賀県	武雄市	H27年度	Ⅰ	R1年度	Ⅱ			○				●	○	腐食補修
提供装置	国道34号	不明		20	佐賀国道事務所	佐賀県	小城市	H27年度	Ⅰ	R1年度	Ⅱ			○				●	○	腐食補修
提供装置	国道203号	1998	22	7.5	佐賀国道事務所	佐賀県	三日月町	H27年度	Ⅱ	H29年度	Ⅱ					●	○			腐食補修
提供装置	国道34号	1991	29	10.8	佐賀国道事務所	佐賀県	神埼市	H27年度	Ⅱ	H29年度	Ⅱ					●	○			腐食補修
収集装置	国道34号	2005	15	7	佐賀国道事務所	佐賀県	武雄市	H28年度	Ⅰ	R1年度	Ⅱ			○				●	○	腐食補修
案内標識	国道34号	2003	17	17.5	佐賀国道事務所	佐賀県	小城市	H28年度	Ⅱ	H29年度	Ⅱ					●	○			腐食補修
提供装置	国道34号	1993	27	17.5	佐賀国道事務所	佐賀県	佐賀市	H29年度	Ⅱ							●	○			腐食補修
案内標識	国道202号	不明		16.3	佐賀国道事務所	佐賀県	佐賀市	R1年度	Ⅱ					○		●	○		○	腐食補修
提供装置	国道34号	1988	32	22.8	長崎河川国道事務所	長崎県	長崎市	H28年度	Ⅰ							○				
提供装置	国道35号	1990	30	15.3	長崎河川国道事務所	長崎県	佐世保市	H27年度	Ⅱ						○		●			防錆部分塗装
提供装置	国道497号	2010	10	15.1	長崎河川国道事務所	長崎県	佐世保市	H27年度	Ⅰ						○					
提供装置	国道497号	2010	10	18.3	長崎河川国道事務所	長崎県	佐世保市	H27年度	Ⅰ						○					
提供装置	国道57号	1992	28	11	長崎河川国道事務所	長崎県	島原市	H26年度	Ⅱ	R1年度	Ⅱ			○						防錆部分塗装軽微な補修（ボルト締め等）
提供装置	国道57号	1992	28	7	長崎河川国道事務所	長崎県	島原市	H26年度	Ⅱ	R1年度	Ⅱ			○			●		○	防錆部分塗装軽微な補修（ボルト締め等）
提供装置	国道34号	1987	33	18.9	長崎河川国道事務所	長崎県	諫早市	H29年度	Ⅰ								○			
提供装置	国道34号	1987	33	18	長崎河川国道事務所	長崎県	諫早市	H29年度	Ⅱ								●○			防錆部分塗装軽微な補修（ボルト締め等）
提供装置	国道57号	1987	33	8.3	長崎河川国道事務所	長崎県	雲仙市	H27年度	Ⅰ						○					
提供装置	国道57号	1987	33	20.5	長崎河川国道事務所	長崎県	諫早市	H29年度	Ⅰ						○					
案内標識	国道34号	不明		22	長崎河川国道事務所	長崎県	諫早市	H26年度	Ⅰ					○						
案内標識	国道34号	2006	14	40	長崎河川国道事務所	長崎県	諫早市	H26年度	Ⅱ					○		●				防錆部分塗装軽微な補修（ボルト締め等）
案内標識	国道34号	2006	14	35	長崎河川国道事務所	長崎県	諫早市	H26年度	Ⅱ					○		●				防錆部分塗装軽微な補修（ボルト締め等）
案内標識	国道34号	2006	14	25	長崎河川国道事務所	長崎県	諫早市	H26年度	Ⅱ					○		●				防錆部分塗装軽微な補修（ボルト締め等）
案内標識	国道34号	2006	14	25	長崎河川国道事務所	長崎県	諫早市	H26年度	Ⅱ					○		●				防錆部分塗装軽微な補修（ボルト締め等）
案内標識	国道34号	不明		20	長崎河川国道事務所	長崎県	諫早市	H26年度	Ⅰ					○						
提供装置	国道34号	1992	28	6.6	長崎河川国道事務所	長崎県	大村市	H29年度	Ⅱ								●○			防錆部分塗装軽微な補修（ボルト締め等）
提供装置	国道34号	1996	24	11.3	長崎河川国道事務所	長崎県	大村市	H29年度	Ⅰ								○			
提供装置	国道57号	1991	29	9.3	長崎河川国道事務所	長崎県	雲仙市	H27年度	Ⅱ						○			●		防錆部分塗装軽微な補修（ボルト締め等）
提供装置	国道57号	2008	12	6.9	長崎河川国道事務所	長崎県	雲仙市	H29年度	Ⅰ						○					
提供装置	国道34号	1992	28	9.5	長崎河川国道事務所	長崎県	東彼杵町	H29年度	Ⅰ								●○	0		防錆部分塗装軽微な補修（ボルト締め等）
提供装置	国道34号	1992	28	9.5	長崎河川国道事務所	長崎県	東彼杵町	H29年度	Ⅰ								○	0		
提供装置	国道3号	不明		8	熊本河川国道事務所	熊本県	熊本市	H26年度	Ⅱ	H29年度	Ⅱ					●	○			横梁取替、情報板更新
収集装置	国道3号	不明		9	熊本河川国道事務所	熊本県	熊本市	H26年度	Ⅲ	H29年度	Ⅱ	防錆	H28			●	○			防錆
案内標識	国道3号	不明		21	熊本河川国道事務所	熊本県	熊本市	H26年度	Ⅰ	R1年度	Ⅱ			○			●	○		防錆
案内標識	国道3号	不明		21	熊本河川国道事務所	熊本県	熊本市	H26年度	Ⅱ	R1年度	Ⅱ	防錆	H29	○			●	○		防錆
案内標識	国道3号	1992	28	21	熊本河川国道事務所	熊本県	熊本市	H26年度	Ⅰ	R1年度	Ⅱ			○			●	○		防錆
案内標識	国道3号	不明		21	熊本河川国道事務所	熊本県	熊本市	H26年度	Ⅰ	R1年度	Ⅱ			○			●	○		防錆
案内標識	国道3号	不明		17	熊本河川国道事務所	熊本県	熊本市	H26年度	Ⅰ	R1年度	Ⅱ			○			●	○		防錆
案内標識	国道3号	不明		24	熊本河川国道事務所	熊本県	熊本市	H26年度	Ⅰ	R1年度	Ⅰ			○				○		
案内標識	国道3号	2004	16	24	熊本河川国道事務所	熊本県	熊本市	H26年度	Ⅰ	R1年度	Ⅰ			○				○		
案内標識	国道3号	2002	18	17	熊本河川国道事務所	熊本県	熊本市	H26年度	Ⅰ	R1年度	Ⅰ			○		0	○			
案内標識	国道57号	1990	30	16	熊本河川国道事務所	熊本県	熊本市	H26年度	Ⅲ	R1年度	Ⅱ	防錆	H28	○			●	○		部分塗装等
案内標識	国道57号	不明		16	熊本河川国道事務所	熊本県	熊本市	H26年度	Ⅱ	R1年度	Ⅱ			○			●	○		防錆
案内標識	国道57号	2006	14	16	熊本河川国道事務所	熊本県	熊本市	H26年度	Ⅰ	R1年度	Ⅰ			○				○		
案内標識	国道57号	2006	14	16	熊本河川国道事務所	熊本県	熊本市	H26年度	Ⅰ	R1年度	Ⅰ			○				○		
案内標識	国道57号	2006	14	15	熊本河川国道事務所	熊本県	熊本市	H26年度	Ⅰ	R1年度	Ⅰ			○				○		
案内標識	国道57号	2005	15	16	熊本河川国道事務所	熊本県	熊本市	H26年度	Ⅰ	R1年度	Ⅱ			○			●	○		防錆
案内標識	国道57号	2006	14	16	熊本河川国道事務所	熊本県	熊本市	H26年度	Ⅰ	R1年度	Ⅰ			○				○		
案内標識	国道57号	2004	16	10.5	熊本河川国道事務所	熊本県	熊本市	H26年度	Ⅰ	R1年度	Ⅰ			○				○		
案内標識	国道57号	2004	16	32	熊本河川国道事務所	熊本県	熊本市	H26年度	Ⅰ	R1年度	Ⅰ			○				○		
その他（情報装置）	国道3号	不明		15	熊本河川国道事務所	熊本県	八代市	H26年度	Ⅱ	R1年度	Ⅱ			○				●	○	補強
その他（情報装置）	国道3号	不明		15	熊本河川国道事務所	熊本県	八代市	H26年度	Ⅱ	R1年度	Ⅱ			○				●	○	補強
提供装置	国道3号	1990	30	15	熊本河川国道事務所	熊本県	八代市	H26年度	Ⅱ	R1年度	Ⅱ			○				●	○	横梁・歩廊・手すり及び装置更新　支柱はそのまま利用（NHL2型）
案内標識	国道3号	1995	25	21	熊本河川国道事務所	熊本県	八代市	H26年度	Ⅱ	R1年度	Ⅱ			○				●	○	軽微な補修（ボルト締め等）
案内標識	国道3号	1995	25	21	熊本河川国道事務所	熊本県	八代市	H26年度	Ⅱ	R1年度	Ⅱ			○				●	○	軽微な補修（ボルト締め等）
案内標識	国道3号	1986	34	17	熊本河川国道事務所	熊本県	八代市	H26年度	Ⅱ	R1年度	Ⅱ			○				●	○	防錆
案内標識	国道208号	1997	23	9	熊本河川国道事務所	福岡県	大牟田市	H26年度	Ⅱ	H29年度	Ⅱ					●	○			防錆
提供装置	国道3号	1987	33	8	熊本河川国道事務所	熊本県	水俣市	H26年度	Ⅰ	R1年度	Ⅰ			○					○	
案内標識	国道3号	1995	25	8	熊本河川国道事務所	熊本県	山鹿市	H26年度	Ⅲ	H29年度	Ⅲ	軽微な補修（ボルト締め等）	R1	●			○			
提供装置	国道3号	1996	24	19	熊本河川国道事務所	熊本県	宇土市	H26年度	Ⅰ	R1年度	Ⅱ			○			●	○		防錆
提供装置	国道57号	2003	17	8	熊本河川国道事務所	熊本県	宇土市	H26年度	Ⅱ	R1年度	Ⅱ			○		0	●	○		防錆
案内標識	国道3号	1992	28	23	熊本河川国道事務所	熊本県	宇土市	H26年度	Ⅰ	R1年度	Ⅱ			○			●	○		防錆
案内標識	国道3号	不明		27	熊本河川国道事務所	熊本県	宇土市	H26年度	Ⅱ	R1年度	Ⅰ			○				○		

九州地方整備局　門型標識等点検計画・修繕計画

別添

《判定区分》平成26年度以降　Ⅰ：健全　Ⅱ：予防保全段階　Ⅲ：早期措置段階　Ⅳ：緊急措置段階

《点検・修繕等計画》点検計画：○　修繕計画：●　撤去･移管等：▲

※複数年に跨る修繕計画は、計画最終年度に●印を記載

令和2年3月末時点

施設名	路線名	架設年	建設後経過年数	幅員（m）	管理者	所在地		令和元年度までの実績						令和２年度以降の予定						
								点検結果（1巡目）		点検結果（2巡目）		主な措置内容（判定区分Ⅱ以上かつ修繕完了している場合に記載）	修繕年度	点検・修繕等計画						主な措置内容
					事務所	都道府県	市町村	年度	健全性（H26以降）	年度	健全性（R1以降）			R1	R2	R3	R4	R5	R6	
案内標識	国道3号	不明		31	福岡国道事務所	福岡県	福岡市	H26年度	Ⅰ	R1年度	Ⅰ			○					○	
案内標識	国道3号	不明		21	熊本河川国道事務所	熊本県	宇城市	H26年度	Ⅰ	R1年度	Ⅰ			○				○		
提供装置	国道3号	1986	34	8	熊本河川国道事務所	熊本県	宇城市	H26年度	Ⅰ	R1年度	Ⅱ			○			●	○		防錆
提供装置	国道57号	不明		8	熊本河川国道事務所	熊本県	阿蘇市	H26年度	Ⅰ	H28年度	Ⅰ					○				0
提供装置	国道57号	不明		8	熊本河川国道事務所	熊本県	阿蘇市	H26年度	Ⅱ	H28年度	Ⅱ					●○				防錆
案内標識	国道57号	1989	31	9.5	熊本河川国道事務所	熊本県	阿蘇市	H26年度	Ⅲ	H28年度	Ⅲ	ボルト交換、防錆	R1	●		○				
案内標識	国道3号	不明		11	熊本河川国道事務所	熊本県	合志市	H26年度	Ⅰ	R1年度	Ⅰ			○			○			
提供装置	国道57号	不明		17	熊本河川国道事務所	熊本県	大津町	H26年度	Ⅱ	H28年度	Ⅱ					●○				防錆
提供装置	国道57号	不明		16	熊本河川国道事務所	熊本県	菊陽町	H26年度	Ⅱ	H28年度	Ⅱ					●○				防錆
提供装置	国道57号	不明		8	熊本河川国道事務所	熊本県	産山村	H26年度	Ⅱ	H28年度	Ⅱ					●○				防錆
提供装置	国道443号	2013	7	10.1	熊本河川国道事務所	熊本県	御船町	H27年度	Ⅰ						○					
提供装置	国道443号	2013	7	14.3	熊本河川国道事務所	熊本県	御船町	H27年度	Ⅰ						○					
提供装置	九州縦貫自動車道鹿児島線	2013	7	13.3	熊本河川国道事務所	熊本県	益城町	H27年度	Ⅰ						○					
提供装置	九州縦貫自動車道鹿児島線	2013	7	14.7	熊本河川国道事務所	熊本県	嘉島町	H27年度	Ⅰ						○					
提供装置	国道3号	1989	31	12	熊本河川国道事務所	熊本県	芦北町	H26年度	Ⅱ	R1年度	Ⅱ			○				●	○	防錆
案内標識	国道3号	不明		12	熊本河川国道事務所	熊本県	芦北市	H26年度	Ⅰ	R1年度	Ⅰ			○					○	
案内標識	国道3号	1980	40	11	熊本河川国道事務所	熊本県	芦北町	H26年度	Ⅰ	R1年度	Ⅱ			○				●	○	防錆
警戒標識	国道3号	不明		8	熊本河川国道事務所	熊本県	芦北町	H26年度	Ⅱ	R1年度	Ⅱ			○				●	○	防錆
警戒標識	国道3号	不明		8	熊本河川国道事務所	熊本県	芦北町	H26年度	Ⅱ	R1年度	Ⅱ			○				●	○	防錆
案内標識	国道3号	不明		8	熊本河川国道事務所	熊本県	芦北町	H26年度	Ⅱ	R1年度	Ⅱ			○				●	○	防錆
案内標識	国道3号	不明		11	熊本河川国道事務所	熊本県	芦北町	H26年度	Ⅱ	R1年度	Ⅱ			○				●	○	補強
案内標識	国道3号	2006	14	8	熊本河川国道事務所	熊本県	津奈木町	H26年度	Ⅱ	R1年度	Ⅱ			○				●	○	防錆
案内標識	国道3号	不明		11	熊本河川国道事務所	熊本県	津奈木町	H26年度	Ⅱ	R1年度	Ⅱ			○				●		防錆
案内標識	国道3号	2008	12	10	熊本河川国道事務所	熊本県	合志市	H28年度	Ⅱ	R1年度	Ⅰ	防錆	H29	○			○			
提供装置	国道57号	2016	4	8	熊本河川国道事務所	熊本県	阿蘇市								○					
案内標識	国道3号(日奈久芦北道路)	不明		8	八代河川国道事務所	熊本県	八代市	H26年度	Ⅰ	R1年度	Ⅰ			○					○	
案内標識	国道3号(日奈久芦北道路)	不明		8	八代河川国道事務所	熊本県	芦北町	H26年度	Ⅰ	R1年度	Ⅱ			○					○	監視
その他（情報装置）	国道3号(日奈久芦北道路)	2014	6	13	八代河川国道事務所	熊本県	八代市	H28年度	Ⅰ							○				
その他（情報装置）	国道3号(日奈久芦北道路)	2014	6	8	八代河川国道事務所	熊本県	芦北町	H28年度	Ⅰ							○				
その他（情報装置）	国道3号(日奈久芦北道路)	2014	6	8	八代河川国道事務所	熊本県	芦北町	H28年度	Ⅰ							○				
提供装置	国道3号(芦北出水道路)	2015	5	8	八代河川国道事務所	熊本県	津奈木町	H29年度	Ⅰ								○			
案内標識	国道3号(芦北出水道路)	2018	2	16.5	八代河川国道事務所	熊本県	水俣市								○					
提供装置	国道10号	不明		21	大分河川国道事務所	大分県	大分市	H30年度	Ⅲ								●	○		ﾎﾞﾙﾄ・ﾅｯﾄ取替
提供装置	国道10号	不明		20.5	大分河川国道事務所	大分県	大分市	H30年度	Ⅱ								●	○		ﾎﾞﾙﾄ・ﾅｯﾄ取替
提供装置	国道10号	1997	22	6.5	佐伯河川国道事務所	大分県	佐伯市	H26年度	Ⅰ					▲						
提供装置	国道10号	1997	22	6.5	佐伯河川国道事務所	大分県	佐伯市	H26年度	Ⅰ					▲						
提供装置	国道10号	1997	23	17	大分河川国道事務所	大分県	大分市	H30年度	Ⅱ								●	○		ﾎﾞﾙﾄ・ﾅｯﾄ取替
提供装置	国道10号	不明		22.6	大分河川国道事務所	大分県	別府市	H30年度	Ⅱ								●	○		ﾎﾞﾙﾄ・ﾅｯﾄ取替
提供装置	国道10号	不明		22.5	大分河川国道事務所	大分県	別府市	H30年度	Ⅱ								●	○		ﾎﾞﾙﾄ・ﾅｯﾄ取替
提供装置	国道210号	不明		6	大分河川国道事務所	大分県	日田市	H29年度	Ⅰ								○			
案内標識	国道210号	不明		14.3	大分河川国道事務所	大分県	日田市	H30年度	Ⅰ									○		
案内標識	国道210号	不明		21.6	大分河川国道事務所	大分県	日田市	H30年度	Ⅰ									○		
提供装置	国道10号	不明		17	大分河川国道事務所	大分県	宇佐市	H30年度	Ⅰ									○		
提供装置	国道10号	不明		7	大分河川国道事務所	大分県	杵築市	H30年度	Ⅱ								●	○		ﾎﾞﾙﾄ・ﾅｯﾄ取替
案内標識	国道10号	2000	20	17	大分河川国道事務所	大分県	宇佐市	H30年度	Ⅰ									○		
提供装置	国道210号	不明		7.1	大分河川国道事務所	大分県	由布市	H30年度	Ⅱ							●	○			ﾎﾞﾙﾄ・ﾅｯﾄ取替
提供装置	国道10号	不明		22	大分河川国道事務所	大分県	大分市	H30年度	Ⅰ									○		
案内標識	国道10号	1997	23	10	大分河川国道事務所	大分県	臼出町	H26年度	Ⅲ	H30年度	Ⅲ	ﾎﾞﾙﾄ・ﾅｯﾄ取替	H30					○		
提供装置	国道210号	不明		5.9	大分河川国道事務所	大分県	玖珠町	H30年度	Ⅱ								●	○		ﾎﾞﾙﾄ・ﾅｯﾄ取替
提供装置	国道210号	不明		6	大分河川国道事務所	大分県	玖珠町	H29年度	Ⅱ							●	○	0		ﾎﾞﾙﾄ・ﾅｯﾄ取替
提供装置	国道210号	不明		6.6	大分河川国道事務所	大分県	玖珠町	H29年度	Ⅱ							●	○	0		ﾎﾞﾙﾄ・ﾅｯﾄ取替
提供装置	国道10号	1996	24	6.5	佐伯河川国道事務所	大分県	佐伯市	H29年度	Ⅲ	R1年度	Ⅰ						○			
提供装置	国道10号	1998	22	6	佐伯河川国道事務所	大分県	佐伯市	H29年度	Ⅱ			監視					○	0		監視
警戒標識	国道10号	2005	15	6	佐伯河川国道事務所	大分県	佐伯市	H28年度	Ⅱ			監視				○				監視
提供装置	国道10号	1996	24	6	佐伯河川国道事務所	大分県	臼杵市	H28年度	Ⅱ			監視			○					監視
警戒標識	国道10号	1988	32	6	佐伯河川国道事務所	大分県	臼杵市	H28年度	Ⅱ			監視				○				監視
提供装置	国道57号	1994	26	8.5	佐伯河川国道事務所	大分県	竹田市	H26年度	Ⅱ	R1年度	Ⅱ	監視		○						監視
提供装置	国道57号	1998	22	6	佐伯河川国道事務所	大分県	竹田市	H26年度	Ⅰ	R1年度	Ⅱ			○				●	○	
案内標識	国道57号	1990	30	7	佐伯河川国道事務所	大分県	竹田市	H26年度	Ⅲ	R1年度	Ⅱ	部分塗装等	H27	○				●	○	部分塗装
提供装置	国道10号	2005	15	6.5	佐伯河川国道事務所	大分県	豊後大野市	H27年度	Ⅱ	R1年度	Ⅱ	監視		○						監視
収集装置	国道10号	1997	23	6	佐伯河川国道事務所	大分県	臼杵市	H28年度	Ⅱ			監視			○					監視
収集装置	国道10号	1999	21	6.3	佐伯河川国道事務所	大分県	佐伯市	H29年度	Ⅰ								○			
提供装置	国道10号	1994	26	10.5	宮崎河川国道事務所	宮崎県	宮崎市	H28年度	Ⅰ							○				
提供装置	国道10号	1980	40	8.8	宮崎河川国道事務所	宮崎県	宮崎市	H28年度	Ⅰ							○				
提供装置	国道10号	1977	43	8	宮崎河川国道事務所	宮崎県	宮崎市	H28年度	Ⅰ							○				
提供装置	国道220号	1988	32	23	宮崎河川国道事務所	宮崎県	宮崎市	H28年度	Ⅱ							●○				部分塗装
提供装置	国道220号	1993	27	18	宮崎河川国道事務所	宮崎県	宮崎市	H28年度	Ⅰ							○				
提供装置	国道220号	2003	17	18	宮崎河川国道事務所	宮崎県	宮崎市	H28年度	Ⅰ							○				
提供装置	国道220号	1994	26	27.3	宮崎河川国道事務所	宮崎県	宮崎市	H29年度	Ⅰ								○			
提供装置	国道220号	1974	46	21.2	宮崎河川国道事務所	宮崎県	宮崎市	H29年度	Ⅱ							●	○			部分塗装
提供装置	国道220号	1985	35	11.7	宮崎河川国道事務所	宮崎県	宮崎市	H29年度	Ⅰ								○			
提供装置	国道220号	1979	41	9.4	宮崎河川国道事務所	宮崎県	宮崎市	H29年度	Ⅱ							●	○			部分塗装
案内標識	国道10号	2000	20	12.8	宮崎河川国道事務所	宮崎県	宮崎市	H29年度	Ⅱ							●	○			部分塗装
案内標識	国道10号	不明		36	宮崎河川国道事務所	宮崎県	宮崎市	H29年度	Ⅲ						▲					
案内標識	国道10号	1987	33	25.2	宮崎河川国道事務所	宮崎県	宮崎市	H29年度	Ⅰ								○			
案内標識	国道220号	1992	28	23	宮崎河川国道事務所	宮崎県	宮崎市	H28年度	Ⅰ							○				
案内標識	国道220号	不明		33	宮崎河川国道事務所	宮崎県	宮崎市	H28年度	Ⅱ							●○				部分塗装
その他（道路標識）	国道220号	不明		24	宮崎河川国道事務所	宮崎県	宮崎市	H28年度	Ⅱ							●○				部分塗装
提供装置	国道10号	1981	39	9	宮崎河川国道事務所	宮崎県	都城市	H28年度	Ⅰ							○				
提供装置	国道10号	1973	47	17	宮崎河川国道事務所	宮崎県	都城市	H28年度	Ⅰ							○				
案内標識	国道10号	1989	31	9.8	宮崎河川国道事務所	宮崎県	都城市	H29年度	Ⅱ							●	○			部分塗装
提供装置	国道220号	2003	17	12.5	宮崎河川国道事務所	宮崎県	日南市	H29年度	Ⅱ							●	○			部分塗装
提供装置	国道220号	1973	47	6.5	宮崎河川国道事務所	宮崎県	日南市	H29年度	Ⅱ							●	○			足場、作業台のゆるみ矯正
提供装置	国道220号	1997	23	9.3	宮崎河川国道事務所	宮崎県	日南市	H29年度	Ⅱ							●	○			部分塗装
案内標識	国道220号	1987	33	8	宮崎河川国道事務所	宮崎県	日南市	H28年度	Ⅱ							●○				部分塗装
案内標識	国道220号	1987	33	8	宮崎河川国道事務所	宮崎県	日南市	H28年度	Ⅱ							●○				部分塗装
提供装置	国道220号	1976	44	6.5	宮崎河川国道事務所	宮崎県	串間市	H28年度	Ⅰ							○				
案内標識	国道220号	不明		6.5	宮崎河川国道事務所	宮崎県	串間市	H28年度	Ⅱ							●○				部分塗装
提供装置	国道220号	2003	17	12.5	宮崎河川国道事務所	宮崎県	日南市	H28年度	Ⅱ							●○				部分塗装
その他（道路標識）	国道220号	2005	15	4	宮崎河川国道事務所	宮崎県	宮崎市	H28年度	Ⅱ							●○				部分塗装
その他（道路標識）	国道220号	2005	15	7	宮崎河川国道事務所	宮崎県	宮崎市	H28年度	Ⅱ							●○				部分塗装
その他（道路標識）	国道220号	2005	15	7	宮崎河川国道事務所	宮崎県	宮崎市	H28年度	Ⅱ							●○				部分塗装
その他（道路標識）	国道220号	2005	15	9.5	宮崎河川国道事務所	宮崎県	日南市	H28年度	Ⅰ							○				
その他（道路標識）	国道220号	2005	15	9.5	宮崎河川国道事務所	宮崎県	日南市	H28年度	Ⅱ							●○				部分塗装
その他（道路標識）	国道220号	2005	15	9.5	宮崎河川国道事務所	宮崎県	日南市	H28年度	Ⅰ							○				
その他（道路標識）	国道220号	2005	15	9.5	宮崎河川国道事務所	宮崎県	日南市	H28年度	Ⅰ							○				
警戒標識	国道220号	不明		12.7	宮崎河川国道事務所	宮崎県	宮崎市	H30年度	Ⅰ									○		
案内標識	東九州自動車道	2014	6	12.5	延岡河川国道事務所	大分県	佐伯市	H28年度	Ⅰ							○				
提供装置	国道10号	2007	13	25	延岡河川国道事務所	宮崎県	延岡市	H29年度	Ⅰ								○			
提供装置	国道10号(延岡道路)	2012	8	9.8	延岡河川国道事務所	宮崎県	延岡市	H28年度	Ⅰ	R1年度	Ⅰ			○						
提供装置	国道10号(延岡道路)	不明		9.5	延岡河川国道事務所	宮崎県	延岡市	H29年度	Ⅰ								○			
提供装置	国道10号(延岡道路)	不明		9.4	延岡河川国道事務所	宮崎県	延岡市	H28年度	Ⅰ							○				
案内標識	国道10号	不明		27	延岡河川国道事務所	宮崎県	延岡市	H29年度	Ⅰ							○				
案内標識	国道10号	不明		27	延岡河川国道事務所	宮崎県	延岡市	H29年度	Ⅰ							○				
案内標識	国道10号	不明		9	延岡河川国道事務所	宮崎県	日向市	H30年度	Ⅱ								●○			当て板補修工
提供装置	国道10号	不明		9	延岡河川国道事務所	宮崎県	門川町	H30年度	Ⅰ									○		
案内標識	国道218号(北方延岡道路)	2015	5	12	延岡河川国道事務所	宮崎県	延岡市	H28年度	Ⅰ	R1年度	Ⅰ				○					
提供装置	国道10号	1994	26	34.4	鹿児島国道事務所	鹿児島県	鹿児島市	H29年度	Ⅱ								●○			腐食部塗装
提供装置	国道3号	1995	25	13.4	鹿児島国道事務所	鹿児島県	鹿児島市	H30年度	Ⅱ								●	○		腐食部塗装
提供装置	国道3号	1995	25	9.8	鹿児島国道事務所	鹿児島県	鹿児島市	H30年度	Ⅱ								●	○		腐食部塗装
提供装置	国道3号	1998	22	8	鹿児島国道事務所	鹿児島県	鹿児島市	H28年度	Ⅱ							●○				腐食部塗装
提供装置	国道10号	2011	9	12.8	鹿児島国道事務所	鹿児島県	鹿児島市	H30年度	Ⅱ									●○		腐食部塗装
提供装置	国道10号	1985	35	24	鹿児島国道事務所	鹿児島県	鹿児島市	H30年度	Ⅱ								●	○		腐食部塗装
提供装置	国道226号	不明		10.5	鹿児島国道事務所	鹿児島県	鹿児島市	H30年度	Ⅱ									●○		腐食部塗装
提供装置	国道226号	不明		9.1	鹿児島国道事務所	鹿児島県	鹿児島市	H30年度	Ⅱ									●○		腐食部塗装
案内標識	国道3号	1986	34	18.1	鹿児島国道事務所	鹿児島県	鹿児島市	H28年度	Ⅱ							○	●			防錆
案内標識	国道3号	1986	34	18.1	鹿児島国道事務所	鹿児島県	鹿児島市	H28年度	Ⅱ							○	●			防錆
案内標識	国道225号	不明		18	鹿児島国道事務所	鹿児島県	鹿児島市	H27年度	Ⅱ						○	●				腐食部塗装
案内標識	国道3号(鹿児島東西道路)	2013	7	18.1	鹿児島国道事務所	鹿児島県	鹿児島市	H28年度	Ⅰ							○				
提供装置	国道225号	1990	30	8	鹿児島国道事務所	鹿児島県	枕崎市	H27年度	Ⅱ						○	●				腐食部塗装
提供装置	国道3号	1992	28	9	鹿児島国道事務所	鹿児島県	出水市	H27年度	Ⅱ						○	●				腐食部塗装

九州地方整備局　門型標識等点検計画・修繕計画

別添

《判定区分》平成26年度以降　Ⅰ：健全　Ⅱ：予防保全段階　Ⅲ：早期措置段階　Ⅳ：緊急措置段階

《点検・修繕等計画》点検計画：○　　修繕計画：●　　撤去･移管等：▲

※複数年に跨る修繕計画は、計画最終年度に●印を記載

令和2年3月末時点

施設名	路線名	架設年	建設後経過年数	幅員（m）	管理者	所在地		令和元年度までの実績						令和２年度以降の予定						
								点検結果（1巡目）		点検結果（2巡目）		主な措置内容（判定区分Ⅱ以上かつ修繕完了している場合に記載）	修繕年度	点検・修繕等計画						主な措置内容
					事務所	都道府県	市町村	年度	健全性（H26以降）	年度	健全性（R1以降）			R1	R2	R3	R4	R5	R6	
案内標識	国道3号	不明		31	福岡国道事務所	福岡県	福岡市	H26年度	Ⅰ	R1年度	Ⅰ			○					○	
案内標識	国道3号	1986	34	6.7	鹿児島国道事務所	鹿児島県	出水市	H27年度	Ⅱ						○	●				防錆
案内標識	国道3号	不明		11	鹿児島国道事務所	鹿児島県	出水市	H27年度	Ⅲ			ボルトナット交換	H30		○					
提供装置	国道10号	2010	10	13.4	鹿児島国道事務所	鹿児島県	霧島市	H29年度	Ⅱ								●○			腐食部塗装
警戒標識	国道10号	不明		12.2	鹿児島国道事務所	鹿児島県	霧島市	H29年度	Ⅲ						○	●				全塗装修繕
警戒標識	国道10号	1980	40	9.6	鹿児島国道事務所	鹿児島県	霧島市	H29年度	Ⅲ						○	●				全塗装修繕
案内標識	国道10号	1989	31	8.9	鹿児島国道事務所	鹿児島県	霧島市	H29年度	Ⅲ								●○			部分塗装
案内標識	国道10号	1987	33	11.9	鹿児島国道事務所	鹿児島県	霧島市	H29年度	Ⅲ								●○			部分塗装
案内標識	国道225号	1988	32	8	鹿児島国道事務所	鹿児島県	南九州市	H27年度	Ⅱ						○	●				腐食部塗装
提供装置	国道10号	2011	9	12.8	鹿児島国道事務所	鹿児島県	鹿児島市	H30年度	Ⅱ									●○		腐食部塗装
提供装置	国道10号	1994	26	34.4	鹿児島国道事務所	鹿児島県	鹿児島市	H29年度	Ⅰ								○			
提供装置	国道224号	1992	28	12.9	大隅河川国道事務所	鹿児島県	鹿児島市	H26年度	Ⅱ	R1年度	Ⅰ			○					○	
提供装置	国道224号	2001	19	20.9	大隅河川国道事務所	鹿児島県	鹿児島市	H26年度	Ⅱ	R1年度	Ⅰ	附属物撤去	H26	○					○	
提供装置	国道220号	1997	23	18	大隅河川国道事務所	鹿児島県	肝付町	H28年度	Ⅱ			部分塗装	H30			○				
提供装置	国道220号	不明		24.5	大隅河川国道事務所	鹿児島県	鹿屋市	H29年度	Ⅰ								○			
提供装置	国道220号	2010	10	12.8	大隅河川国道事務所	鹿児島県	鹿屋市	H29年度	Ⅱ								●○			更新
案内標識	国道220号	2004	16	16.9	大隅河川国道事務所	鹿児島県	鹿屋市	H29年度	Ⅰ								○			
案内標識	国道220号	2004	16	19	大隅河川国道事務所	鹿児島県	鹿屋市	H29年度	Ⅰ								○			
提供装置	国道220号	1994	26	16	大隅河川国道事務所	鹿児島県	垂水市	H28年度	Ⅱ							●○				ボルト交換
提供装置	国道220号	2002	18	18	大隅河川国道事務所	鹿児島県	垂水市	H28年度	Ⅱ							●	○			更新
提供装置	国道220号	2003	17	9.9	大隅河川国道事務所	鹿児島県	垂水市	H29年度	Ⅰ								○			
提供装置	国道220号	1997	23	12.8	大隅河川国道事務所	鹿児島県	垂水市	H28年度	Ⅰ							○				
提供装置	国道220号	1993	27	15	大隅河川国道事務所	鹿児島県	垂水市	H28年度	Ⅱ							●○				部分塗装、ボルト交換
提供装置	国道220号	1994	26	13	大隅河川国道事務所	鹿児島県	霧島市	H28年度	Ⅲ							●○				更新
案内標識	国道220号	1989	31	16.1	大隅河川国道事務所	鹿児島県	垂水市	H28年度	Ⅱ							●○				部分塗装
提供装置	国道10号	2002	18	13	大隅河川国道事務所	鹿児島県	霧島市	H28年度	Ⅰ							○				
提供装置	国道220号	1988	32	12	大隅河川国道事務所	鹿児島県	志布志市	H28年度	Ⅱ							●○				部分塗装
案内標識	国道220号	1972	48	11.7	大隅河川国道事務所	鹿児島県	志布志市	H29年度	Ⅰ								○			
案内標識	国道220号	1993	27	14.8	大隅河川国道事務所	鹿児島県	志布志市	H28年度	Ⅱ							●○				部分塗装