工事名：令和７年度　五ヶ瀬川水系堤防除草工事
工　期：令和７年４月１日～令和８年２月２７日
施工業者：八作建設株式会社

堤防の異常の有無を点検するために、除草工事を行います。

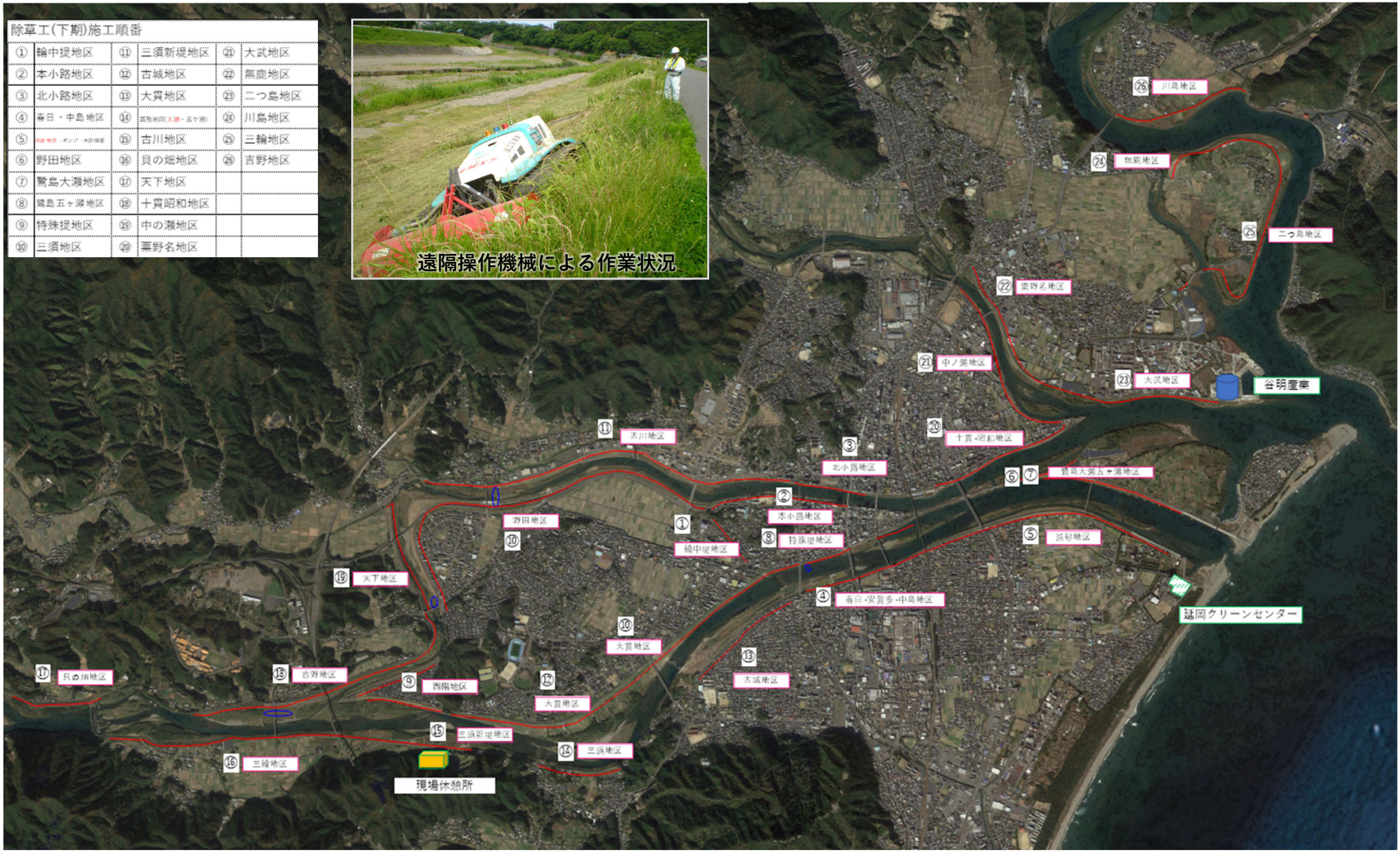

○堤防の除草については、堤防の異常を点検するため、年２回実施しています。（１回目：５月～７月、２回目：９月～１２月）