遠賀川管内図

1:70,000

遠賀川の概要	
水源地及標高	福岡県嘉麻市、馬見山 978m 福岡県田川郡添田町、英彦山 1,200m
流域面積	（水系全体） 1,026km²
流路延長	（水系全体） 本川 61.0km 支川彦山川 43.8km 支川犬鳴川 25.6km 支川穂波川 24.2km その他支川 105.8km
沿川防御区域	（水系全体） 大臣管理区間内
大臣管理区間	（水系全体） 本川 48.2km 支川西川 5.5km 支川黒川 3.7km 支川笹尾川 5.0km 支川犬鳴川 14.8km 支川八木山川 2.9km 支川彦山川 34.8km 支川中元寺川 9.0km 支川金辺川 4.0km 支川穂波川 5.9km

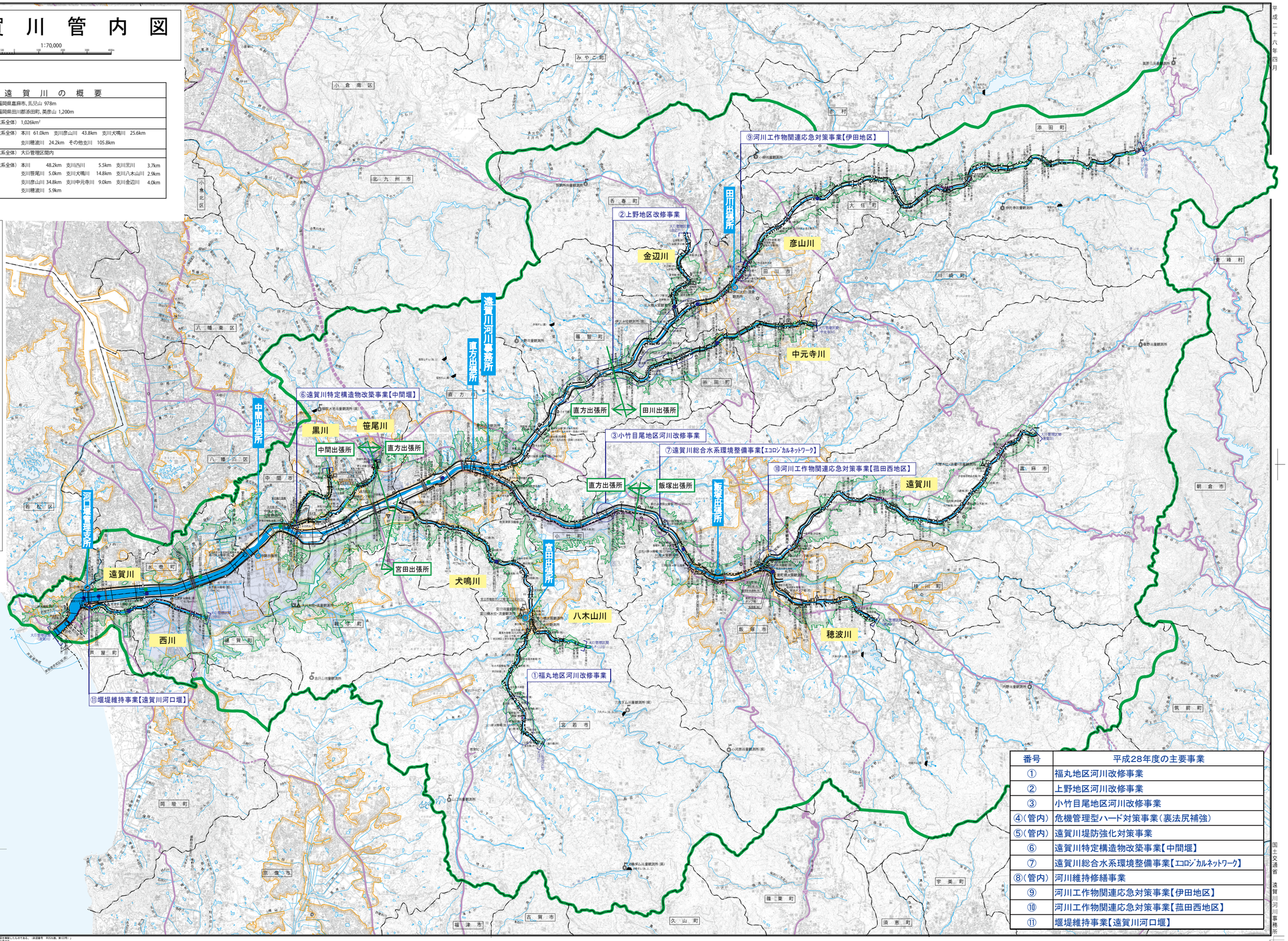

番号	平成28年度の主要事業
①	福丸地区河川改修事業
②	上野地区河川改修事業
③	小竹目尾地区河川改修事業
④（管内）	危機管理型ハード対策事業（裏法尻補強）
⑤（管内）	遠賀川堤防強化対策事業
⑥	遠賀川特定構造物改築事業【中間堰】
⑦	遠賀川総合水系環境整備事業【エコロジカルネットワーク】
⑧（管内）	河川維持修繕事業
⑨	河川工作物関連応急対策事業【伊田地区】
⑩	河川工作物関連応急対策事業【菰田西地区】
⑪	堰堤維持事業【遠賀川河口堰】

平成二十六年四月
国土交通省 遠賀川河川事務所

「この地図は、国土地理院長の承認を得て、同院発行の5万分の1地形図を複製したものである。（承認番号 平25九復、第122号）」
この地図を業務者さらに複製する場合には、国土地理院長の承認が必要です。