遠賀町内における重要水防箇所

国土交通省　九州地方整備局
遠賀川河川事務所

平成31年度遠賀川水防情報図（遠賀町域抜粋）

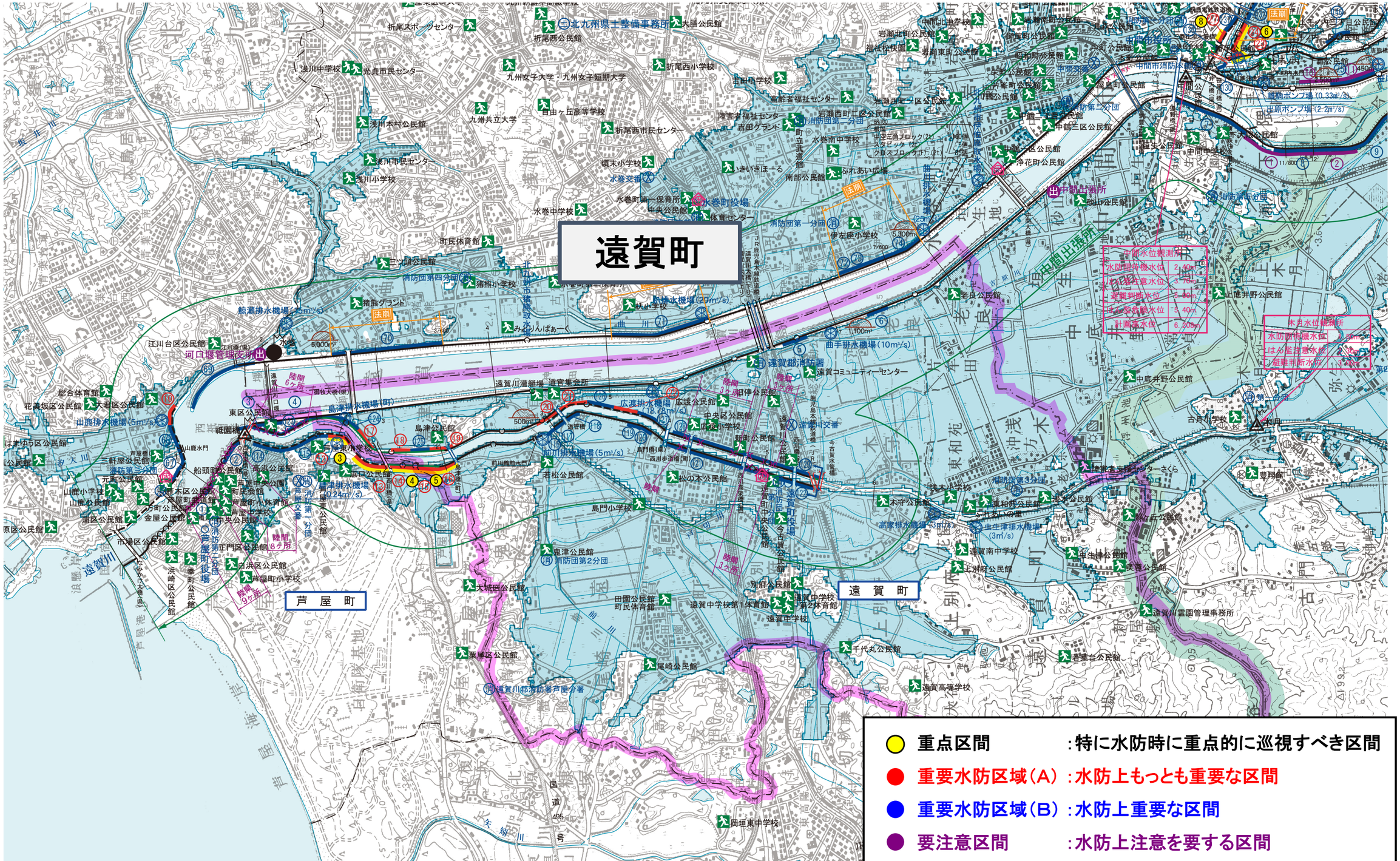

重要水防箇所一覧表（重点区間）<堤　防>

様式－3

遠賀川水系

番号	県 名	河川名	地　先　名	左右岸の区別	位　置	延長(m)	備　　考	水防工法
5	福岡県	西　川	遠賀郡遠賀町若松地先	左	1/800 ～ 2/100	300	堤防高A　堤防断面A	積み土俵
		計			(1ヶ所)	300		

重 要 水 防 区 域 一 覧 表 （A）〈堤 防〉

様式－3

遠賀川水系

番号	県 名	河 川 名	地 先 名	左右岸の区別	位 置	延長(m)	備 考	水防工法
15	福岡県	西 川	遠賀郡遠賀町若松地先	左	1/800 ～ 1/900	100	堤防高A 堤防断面B	シート張り・積み土俵
16	福岡県	西 川	遠賀郡遠賀町若松地先	左	1/900 ～ 2/100	200	堤防高A	積み土俵
17	福岡県	西 川	遠賀郡遠賀町島津地先	右	1/100 ～ 1/300	200	堤防高A	積み土俵
18	福岡県	西 川	遠賀郡遠賀町島津地先	右	1/500 ～ 1/700	200	堤防高A 堤防断面B	シート張り・積み土俵
19	福岡県	西 川	遠賀郡遠賀町島津地先	右	1/900 ～ 2/100	200	堤防高A 堤防断面A	シート張り・積み土俵
20	福岡県	西 川	遠賀郡遠賀町島津地先	右	2/900 ～ 3/100	200	堤防高A	積み土俵
21	福岡県	西 川	遠賀郡遠賀町島津地先遠賀郡遠賀町	右	3/100 ～ 3/300	200	堤防高A 堤防断面B	シート張り・積み土俵
22	福岡県	西 川	遠賀郡遠賀町若松地先	右	3/500 ～ 3/700	200	堤防高A 堤防断面B	シート張り・積み土俵
		計			(8ヶ所)	1,500		

重 要 水 防 区 域 一 覧 表 (B) <堤 防>

様式－3

遠賀川水系

番号	県 名	河川名	地 先 名	左右岸の区別	位 置	延長(m)	備 考	水防工法
5	福岡県	遠賀川	遠賀郡遠賀町広渡地先	左	6/500 ～ 6/700	200	堤防高B 堤防断面B	シート張り・積み土俵
6	福岡県	遠賀川	遠賀郡遠賀町老良地先	左	7/300 ～ 7/500	200	堤防高B	積み土俵
116	福岡県	西 川	遠賀郡遠賀町若松地先	左	2/900 ～ 2/950	50	堤防高B 堤防断面B	シート張り・積み土俵
117	福岡県	西 川	遠賀郡遠賀町若松地先	左	2/950 ～ 3/100	150	堤防高B 堤防断面B	シート張り・積み土俵
118	福岡県	西 川	遠賀郡遠賀町若松地先	左	3/100 ～ 3/300	200	堤防高B	積み土俵
119	福岡県	西 川	遠賀郡遠賀町若松地先	左	3/700 ～ 3/800	100	堤防高B	積み土俵
120	福岡県	西 川	遠賀郡遠賀町若松地先	左	3/800 ～ 3/900	100	堤防高B	積み土俵
121	福岡県	西 川	遠賀郡遠賀町松の本地先遠賀郡遠賀町	左	4/100 ～ 5/300	1,200	堤防高B	積み土俵
122	福岡県	西 川	遠賀郡遠賀町今古賀地先	左	5/300 ～ 5/500	200	堤防高B 堤防断面B	シート張り・積み土俵
124	福岡県	西 川	遠賀郡遠賀町島津地先	右	0/760 ～ 1/100	340	堤防高B	積み土俵
125	福岡県	西 川	遠賀郡遠賀町島津地先	右	1/700 ～ 1/900	200	堤防高B	積み土俵
126	福岡県	西 川	遠賀郡遠賀町若松地先	右	3/300 ～ 3/500	200	堤防高B 堤防断面B	シート張り・積み土俵
127	福岡県	西 川	遠賀郡遠賀町若松地先	右	3/700 ～ 3/900	200	堤防高B 堤防断面B	シート張り・積み土俵
128	福岡県	西 川	遠賀郡遠賀町広渡地先 遠賀郡遠賀町遠賀川地先	右	4/100 ～ 5/300	1,200	堤防高B	積み土俵
129	福岡県	西 川	遠賀郡遠賀町遠賀川地先	右	5/300 ～ 5/500	200	堤防高B 堤防断面B	シート張り・積み土俵
		計			(15ヶ所)	4,740		

重 要 水 防 区 域 一 覧 表 （A）〈構造物〉

様式－3

遠 賀 川 水 系

番号	県 名	河川名	名　称	地　先　名	左右岸の区別	位　置	備　　考
6	福岡県	西　川	JR鹿児島本線鉄道橋(下流)	遠賀町	－	5/460	許可工作物
7	福岡県	西　川	JR鹿児島本線鉄道橋(上流)	遠賀町	－	5/510	許可工作物
8	福岡県	西　川	今古賀水管橋	遠賀町	－	5/550	許可工作物

重 要 水 防 区 域 一 覧 表 （B）〈構造物〉

様式－3

遠 賀 川 水 系

番号	県 名	河 川 名	名　称	地　先　名	左右岸の区別	位　置	備　　考
1	福岡県	遠 賀 川	遠賀川大橋(下り)	遠賀町･水巻町	－	6/360	許可工作物
42	福岡県	西　川	島津橋	遠賀町	－	2/080	許可工作物
43	福岡県	西　川	道管橋	遠賀町	－	3/110	許可工作物
44	福岡県	西　川	島門橋	遠賀町	－	4/120	許可工作物
45	福岡県	西　川	西川歩道橋(出会いのかけ橋)	遠賀町	－	4/362	許可工作物
46	福岡県	西　川	西川高架橋	遠賀町	－	4/820	許可工作物
47	福岡県	西　川	西川橋	遠賀町	－	5/300	許可工作物

重 要 水 防 区 域 一 覧 表（要注意）<構造物>

様式－3

遠 賀 川 水 系

番号	県 名	河川名	名　称	地　先　名	左右岸の区別	位　置	備　　考
25	福岡県	西　川	松の本陸閘	遠賀町松の本	左	4/319	
26	福岡県	西　川	今古賀第3号陸閘	遠賀町今古賀	左	4/845	
27	福岡県	西　川	今古賀第2号陸閘	遠賀町松の本1丁目	左	4/996	
28	福岡県	西　川	今古賀第1号陸閘	遠賀町松の本1丁目	左	5/155	
35	福岡県	西　川	広渡1号陸閘	遠賀町大字広渡	右	4/388	
36	福岡県	西　川	広渡2号陸閘	遠賀町大字広渡	右	4/528	
37	福岡県	西　川	広渡3号陸閘	遠賀町大字広渡	右	4/750	
38	福岡県	西　川	新町陸閘	遠賀町遠賀川3丁目	右	4/880	
39	福岡県	西　川	遠賀川1号陸閘	遠賀町遠賀川2丁目	右	5/031	
40	福岡県	西　川	遠賀川2号陸閘	遠賀町遠賀川2丁目	右	5/175	