

前線（低気圧）による出水情報（第3報）

平成18年4月11日 1:00現在

1. 概要

1:00現在、水位は潮位の影響もあり、ほぼ横ばいの状態。
(六角川水系六角川 潮見橋水位観測所)

【詳細 : 別紙1】

雨については、小康状態
(六角川水系六角川 矢筈雨量観測所)

【詳細 : 別紙2】

なお、雨はまだ降り続けているため、引き続き警戒が必要。

2. 体制 九州地方整備局は23:50に非常体制発令

| 本部体制 | 注意 | 警戒 | 非常 |
|------|-------|-------|-------|
| 発令時刻 | 21:20 | 23:00 | 23:50 |

事務所体制 非常体制（2事務所）：武雄河川事務所、九州技術事務所

警戒体制（3事務所）：佐賀河川総合開発事務所、山国川河川事務所、
巖木ダム管理所、

注意体制（10事務所）：筑後川河川事務所、嘉瀬川ダム工事事務所、
佐賀国道事務所、長崎河川国道事務所、雲仙
復興事務所、菊池川河川事務所、筑後川ダム
統合管理事務所、緑川ダム管理所、鶴田ダム
管理所、国営吉野ヶ里歴史公園事務所、
福岡国道事務所、北九州国道事務所

※ 満潮・干潮の時刻 : 住之江

| | | |
|----|----|------|
| 干潮 | 午前 | 2:01 |
| 満潮 | 午前 | 8:26 |

【問合せ先】

国土交通省 九州地方整備局 災害対策本部
企画部 企画課 課長 竹下 哲也

電話：092-414-7301（本部直通）
fax：092-481-9210（本部直通）

潮見橋水位観測所 地点別水位経過

観測時刻 2006/4/11
1:10

| | |
|------------|-----------|
| 計画高水位 | 4.04 |
| 危険水位 | 2.80 |
| 警戒水位 | 2.50 |
| 指定水位 | 1.50 |
| 観測時刻 | 水位 [EL.m] |
| 4/11 1:10 | 3.02 ↓ |
| 4/11 1:00 | 3.03 ↓ |
| 4/11 0:50 | 3.04 ↑ |
| 4/11 0:40 | 3.03 ↑ |
| 4/11 0:30 | 3.02 ↑ |
| 4/11 0:20 | 3.01 ↑ |
| 4/11 0:10 | 2.99 ↑ |
| 4/11 0:00 | 2.97 ↑ |
| 4/10 23:50 | 2.94 ↑ |
| 4/10 23:40 | 2.90 ↑ |
| 4/10 23:30 | 2.87 ↑ |
| 4/10 23:20 | 2.82 ↑ |
| 4/10 23:10 | 2.77 ↑ |
| 4/10 23:00 | 2.71 ↑ |
| 4/10 22:50 | 2.66 ↑ |
| 4/10 22:40 | 2.60 ↑ |
| 4/10 22:30 | 2.54 ↑ |
| 4/10 22:20 | 2.46 ↑ |
| 4/10 22:10 | 2.37 ↑ |
| 4/10 22:00 | 2.26 ↑ |
| 4/10 21:50 | 2.16 |

横ばい

観測間隔 表示切換

凡例 — 計画高水位 — 危険水位 — 警戒水位 — 指定水位 — 現在水位

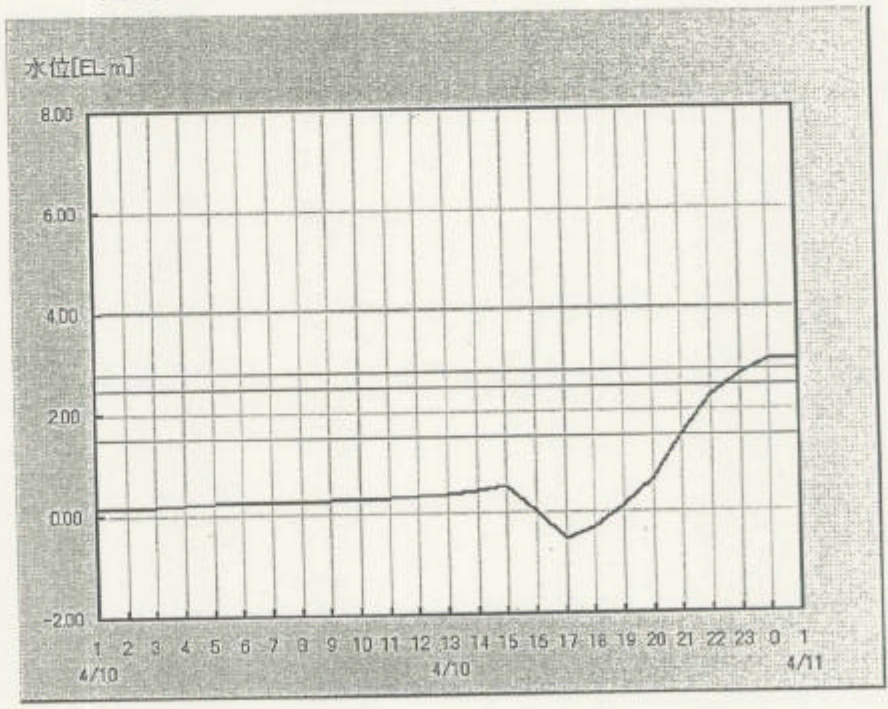

矢筈雨量観測所 地点別雨量経過

観測時刻 2006/4/11
1:10

| 観測時刻 | 時間 [mm/H] | 累加 [mm] |
|------------|--------------|------------|
| 4/11 1:00 | 7 | 219 |
| 4/11 0:00 | 19 | 212 |
| 4/10 23:00 | 25 | 193 |
| 4/10 22:00 | 25 | 168 |
| 4/10 21:00 | 30 | 143 |
| 4/10 20:00 | 21 | 113 |
| 4/10 19:00 | 11 | 92 |
| 4/10 18:00 | 8 | 81 |
| 4/10 17:00 | 17 | 73 |
| 4/10 16:00 | 7 | 56 |
| 4/10 15:00 | 5 | 49 |
| 4/10 14:00 | 7 | 44 |
| 4/10 13:00 | 6 | 37 |
| 4/10 12:00 | 5 | 31 |
| 4/10 11:00 | 2 | 26 |
| 4/10 10:00 | 2 | 24 |
| 4/10 9:00 | 2 | 22 |
| 4/10 8:00 | 3 | 20 |
| 4/10 7:00 | 1 | 17 |
| 4/10 6:00 | 0 | 16 |

観測間隔 1分 時間雨量 凡例 ■ 時間雨量 — 累加雨量

