川内川河川巡視結果

平成30年7月2日時点

■平成30年4月28日　河川巡視結果

〇川内川支川の長江川では、白濁している状況で魚の死骸は確認できない。

〇長江川の下流、川内川本川では白濁なし。また、魚の死骸も確認できず、鯉・小魚が泳いでいるのを確認。

〇伊佐市の湯之尾(ゆのお)堰では、少し白濁している状況。少量の魚の死骸を確認。

【長江川橋から下流を望む】

【川内川本川亀沢橋から上流を望む】

■平成30年4月29日　河川巡視結果

〇川内川支川の長江川では、白濁している状況で変化なし。魚の死骸は確認できない。

〇長江川の下流、川内川本川では、堂本(どうほん)堰下流300m程度極薄く白濁を確認。

魚の死骸は確認できない。

〇伊佐市の湯之尾(ゆのお)堰では、変色がみられる状況。少量の魚の死骸を確認。

小魚の魚影が確認できる。

〇伊佐市曽木の滝地点では、若干変色がみられる状況。数匹の魚の死骸を確認。

【長江川橋から下流を望む】

【堂本堰付近（左岸から）】

【湯之尾堰から上流を望む】

■平成30年4月30日　河川巡視結果

〇川内川支川の長江川では、白濁が薄くなってきている状況、魚の死骸は確認できない。

〇長江川の下流、川内川本川では、堂本(どうほん)堰付近に極薄く濁りを確認。

　魚の死骸は確認できない。

〇伊佐市の湯之尾(ゆのお)堰では、濁りが先日より若干薄くなってきている。魚の死骸はまばら。

〇伊佐市曽木の滝地点では、左岸側に薄く変色を確認。魚の死骸はまばら。

【長江川橋から下流を望む】

【堂本堰付近（左岸から）】

【湯之尾堰から上流を望む】

■平成30年5月1日　河川巡視結果

〇川内川支川の長江川では、白濁が更に薄くなっている状況で、魚の死骸は確認できない。

〇長江川の下流では、極薄く白濁が確認できる状況。魚の死骸は数匹確認。

〇伊佐市の湯之尾(ゆのお)堰では、昨日と同じで薄く濁りが確認できる状況。魚の死骸はまばら。

〇伊佐市曽木の滝地点では、昨日と同じ状況で左岸側にに薄く濁りを確認。魚の死骸はまばら。

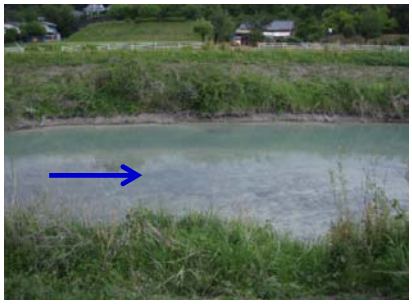

【長江川上流付近
（宮川橋上流右岸から）】

【えびの市の真幸(まさき)堰下流付近
（左岸から）】

■平成30年5月2日　河川巡視結果

〇川内川支川の長江川では、魚の死骸は確認できない。

〇長江川の下流では、魚の死骸は、確認できない。降雨の影響により全体的に濁っている状況。

〇伊佐市の湯之尾堰（ゆのお）では、降雨の影響による濁水と変色が混じっている状況。上流からの塵芥に混じり魚の死骸の流下を確認。

〇伊佐市曽木の滝地点では、降雨の影響による濁水で、変色はほとんど見受けられない状況。分水路付近に少量の魚の死骸を確認。

【長江川橋から下流を望む】

【川内川本川亀沢橋から上流を望む】

【曽木の滝上流（左岸から）】

■平成30年5月3日　河川巡視結果

〇川内川支川の長江川では、魚の死骸は確認できない。

〇長江川の下流では、魚の死骸は、確認できない。昨日の降雨の影響により濁っている状況。

〇伊佐市の湯之尾堰（ゆのお）では、うっすらと降雨の影響による濁水と変色が混じっている状況。魚の死骸の流下は確認できない。

〇伊佐市曽木の滝地点では、降雨の影響による濁水も変色もほとんど見受けられない状況。魚の死骸は確認できない。

【長江川橋から下流を望む】

【川内川本川亀沢橋から上流を望む】

【曽木の滝上流（左岸から）】

■平成30年5月4日　河川巡視結果

〇本日は一昨日の降雨の影響による濁水も変色も川内川本川ではほとんど見受けられない状況。

〇川内川支川の長江川では、うっすらと白濁している状況。魚の死骸は確認できない。

〇長江川の下流では、魚の死骸の流下は確認できない。

〇伊佐市の湯之尾（ゆのお）堰では、魚の死骸の流下は確認できない。

〇伊佐市曽木の滝地点では、魚の死骸は確認できない。

【長江川橋から下流を望む】

【川内川本川亀沢橋から上流を望む】

【曽木の滝上流（左岸から）】

■平成30年5月5日　河川巡視結果

〇川内川本川は濁水も変色も見受けられない状況。

〇川内川支川の長江川では、昨日と同様でうっすらと白濁している状況。魚の死骸は確認できない。

〇長江川から下流においても、魚の死骸は確認できない。

〇伊佐市の湯之尾（ゆのお）堰でも、魚の死骸の流下は確認できない。

〇伊佐市曽木の滝地点も、魚の死骸は確認できない。

【長江川橋から下流を望む】

【川内川本川亀沢橋から上流を望む】

【曽木の滝上流（左岸から）】

■平成30年5月6日　河川巡視結果

〇川内川本川は濁水も変色も見受けられない状況。

〇川内川支川の長江川では、うっすらと白濁が見受けられるが、魚の死骸は確認できない。

〇長江川から下流においても、魚の死骸は確認できない。

〇伊佐市の湯之尾（ゆのお）堰でも、魚の死骸の流下は確認できない。

〇伊佐市曽木の滝地点も、魚の死骸は確認できない。

【長江川橋から下流を望む】

【川内川本川亀沢橋から上流を望む】

【曽木の滝上流（左岸から）】

■平成30年5月7日　河川巡視結果

〇川内川本川は降雨による濁水がうっすらと見受けられる状況。

〇川内川支川の長江川では、降雨による濁水と若干の白濁が見受けられるが、魚の死骸は確認できない。

〇長江川から下流においても、魚の死骸は確認できない。

〇伊佐市の湯之尾（ゆのお）堰では、降雨による濁水も変色も見受けられない状況。魚の死骸の流下は確認できない。

〇伊佐市曽木の滝地点では、降雨による濁水が見受けられる状況。魚の死骸は確認できない。

【長江川橋から下流を望む】

【川内川本川亀沢橋から上流を望む】

【曽木の滝上流（左岸から）】

■平成30年5月8日　河川巡視結果

〇川内川本川は降雨による濁水が見受けられる状況。

〇川内川支川の長江川では、降雨による濁水が見受けられるが、魚の死骸は確認できない。

〇長江川から下流においても、魚の死骸は確認できない。

〇伊佐市の湯之尾(ゆのお)堰では、降雨による濁水が見られる。魚の死骸は、塵芥(じんかい)の中に3～4匹確認できた。

〇伊佐市曽木の滝地点では、降雨による濁水が見受けられたが、湯之尾堰付近よりも薄くなっている。魚の死骸は確認できない。

【長江川橋から下流を望む】

【川内川本川亀沢橋から上流を望む】

【曽木の滝上流（左岸から）】

■平成30年5月9日　河川巡視結果

〇川内川本川は降雨による濁水が、昨日よりは薄くなっているが見受けられる状況。

〇川内川支川の長江川では、降雨による濁水と若干の白濁が見受けられるが、魚の死骸は確認できない。

〇長江川から下流の本川において、魚の死骸は確認できない。

〇伊佐市の湯之尾(ゆのお)堰も、魚の死骸は確認できない。

〇伊佐市曽木の滝地点でも、魚の死骸は確認できない。

【長江川橋から下流を望む】

【川内川本川亀沢橋から上流を望む】

【曽木の滝上流（左岸から）】

■平成30年5月10日　河川巡視結果

〇川内川支川の長江川では、若干の白濁が見受けられるが、魚の死骸は確認できない。

〇長江川から下流の本川では、降雨による濁水がまだ少し見受けられるが、魚の死骸は確認できない。

〇伊佐市の湯之尾(ゆのお)堰・伊佐市の曽木の滝地点では、わずかな濁水が見受けられるが、魚の死骸は確認できない。

【長江川橋から下流を望む】

【川内川本川亀沢橋から上流を望む】

【曽木の滝上流(左岸から)】

■平成30年5月11日　河川巡視結果

〇川内川支川の長江川では、若干の白濁が見受けられるが、魚の死骸は確認できない。

〇長江川から下流の本川では、降雨による濁水も変色も特に見受けられず、魚の死骸は確認できない。

〇伊佐市の湯之尾(ゆのお)堰・伊佐市の曽木の滝地点でも、魚の死骸は確認できない。

【長江川橋から下流を望む】

【川内川本川亀沢橋から上流を望む】

【曽木の滝上流(左岸から)】

■平成30年5月12日　河川巡視結果

〇川内川支川の長江川では、若干の白濁が見受けられるが、魚の死骸は確認できない。

〇長江川から下流の本川では、変色は見受けられず、魚の死骸は確認できない。

〇伊佐市の湯之尾（ゆのお）堰・伊佐市の曽木の滝地点では、変色は見受けられず、魚の死骸は確認できない。

【長江川橋から下流を望む】

【川内川本川亀沢橋から上流を望む】

【曽木の滝上流（左岸から）】

■平成30年5月13日　河川巡視結果

〇川内川支川の長江川では、若干の白濁が見受けられるが、魚の死骸は確認できない。

〇長江川から下流の本川では、変色は見受けられず、魚の死骸は確認できない。

〇伊佐市の湯之尾（ゆのお）堰・伊佐市の曽木の滝地点では、変色は見受けられず、魚の死骸は確認できない。

【長江川橋から下流を望む】

【川内川本川亀沢橋から上流を望む】

【曽木の滝上流（左岸から）】

■平成30年5月14日　河川巡視結果

〇川内川支川の長江川では、若干の白濁が見受けられるが、魚の死骸は確認できない。

〇長江川から下流の本川では、変色は見受けられず、魚の死骸は確認できない。

〇伊佐市の湯之尾(ゆのお)堰・伊佐市の曽木の滝地点では、変色は見受けられず、魚の死骸は確認できない。

【長江川橋から下流を望む】

【川内川本川亀沢橋から上流を望む】

【曽木の滝上流(左岸から)】

■平成30年5月15日　河川巡視結果

〇川内川支川の長江川では、若干の白濁が見受けられるが、魚の死骸は確認できない。

〇長江川から下流の本川では、変色は見受けられず、魚の死骸は確認できない。

〇伊佐市の湯之尾(ゆのお)堰・伊佐市の曽木の滝地点では、変色は見受けられず、魚の死骸は確認できない。

【長江川橋から下流を望む】

【川内川本川亀沢橋から上流を望む】

【曽木の滝上流(左岸から)】

■平成30年5月16日　河川巡視結果

〇川内川支川の長江川では、若干の白濁が見受けられるが、魚の死骸は確認できない。

〇長江川から下流の本川では、変色は見受けられず、魚の死骸は確認できない。

〇伊佐市の湯之尾(ゆのお)堰・伊佐市の曽木の滝地点では、変色は見受けられず、魚の死骸は確認できない。

【長江川橋から下流を望む】

【川内川本川亀沢橋から上流を望む】

【曽木の滝上流(左岸から)】

■平成30年5月17日　河川巡視結果

〇川内川支川の長江川では、若干の白濁が見受けられるが、魚の死骸は確認できない。

〇長江川から下流の本川では、変色は見受けられず、魚の死骸は確認できない。

〇伊佐市の湯之尾(ゆのお)堰・伊佐市の曽木の滝地点では、変色は見受けられず、魚の死骸は確認できない。

【長江川橋から下流を望む】

【川内川本川亀沢橋から上流を望む】

【曽木の滝上流(左岸から)】

■平成30年5月18日　河川巡視結果

〇川内川支川の長江川では、若干の白濁が見受けられるが、魚の死骸は確認できない。

〇長江川から下流の本川では、変色は見受けられず、魚の死骸は確認できない。

〇伊佐市の湯之尾(ゆのお)堰・伊佐市の曽木の滝地点では、変色は見受けられず、魚の死骸は確認できない。

【長江川橋から下流を望む】

【川内川本川亀沢橋から上流を望む】

【曽木の滝上流(左岸から)】

■平成30年5月19日　河川巡視結果

〇川内川支川の長江川では、若干の白濁が見受けられるが、魚の死骸は確認できない。

〇長江川から下流の本川では、変色は見受けられず、魚の死骸は確認できない。

〇伊佐市の湯之尾(ゆのお)堰・伊佐市の曽木の滝地点では、変色は見受けられず、魚の死骸は確認できない。

【長江川橋から下流を望む】

【川内川本川亀沢橋から上流を望む】

【曽木の滝上流(左岸から)】

■平成30年5月20日　河川巡視結果

〇川内川支川の長江川では、若干の白濁が見受けられるが、魚の死骸は確認できない。

〇長江川から下流の本川では、変色は見受けられず、魚の死骸は確認できない。

〇伊佐市の湯之尾(ゆのお)堰・伊佐市の曽木の滝地点では、変色は見受けられず、魚の死骸は確認できない。

【長江川橋から下流を望む】

【川内川本川亀沢橋から上流を望む】

【曽木の滝上流(左岸から)】

■平成30年5月21日　河川巡視結果

〇川内川支川の長江川では、若干の白濁が見受けられるが、魚の死骸は確認できない。

〇長江川から下流の本川では、変色は見受けられず、魚の死骸は確認できない。

〇伊佐市の湯之尾(ゆのお)堰・伊佐市の曽木の滝地点では、変色は見受けられず、魚の死骸は確認できない。

【長江川橋から下流を望む】

【川内川本川亀沢橋から上流を望む】

【曽木の滝上流(左岸から)】

■平成30年5月22日　河川巡視結果

〇川内川支川の長江川では、白濁はかなり薄くなっている。魚の死骸は確認できない。

〇長江川から下流の本川では、変色は見受けられず、魚の死骸は確認できない。

〇伊佐市の湯之尾(ゆのお)堰・伊佐市の曽木の滝地点では、変色は見受けられず、魚の死骸は確認できない。

【長江川橋から下流を望む】

【川内川本川亀沢橋から上流を望む】

【曽木の滝上流(左岸から)】

■平成30年5月23日　河川巡視結果

〇川内川支川の長江川では、白濁はかなり薄くなっている。魚の死骸は確認できない。

〇長江川から下流の本川では、変色は見受けられず、魚の死骸は確認できない。

〇伊佐市の湯之尾(ゆのお)堰・伊佐市の曽木の滝地点では、変色は見受けられず、魚の死骸は確認できない。

【長江川橋から下流を望む】

【川内川本川亀沢橋から上流を望む】

【曽木の滝上流(左岸から)】

■平成30年5月24日　河川巡視結果

〇川内川支川の長江川では、白濁はかなり薄くなっている。魚の死骸は確認できない。

〇長江川から下流の本川では、変色は見受けられず、魚の死骸は確認できない。

〇伊佐市の湯之尾（ゆのお）堰・伊佐市の曽木の滝地点では、変色は見受けられず、魚の死骸は確認できない。

【長江川橋から下流を望む】

【川内川本川亀沢橋から上流を望む】

【曽木の滝上流（左岸から）】

■平成30年5月25日　河川巡視結果

〇川内川支川の長江川では、白濁はかなり薄くなっている。魚の死骸は確認できない。

〇長江川から下流の本川では、変色は見受けられず、魚の死骸は確認できない。

〇伊佐市の湯之尾（ゆのお）堰・伊佐市の曽木の滝地点では、変色は見受けられず、魚の死骸は確認できない。

【長江川橋から下流を望む】

【川内川本川亀沢橋から上流を望む】

【曽木の滝上流（左岸から）】

■平成30年5月26日　河川巡視結果

〇川内川支川の長江川では、白濁はかなり薄くなっている。魚の死骸は確認できない。

〇長江川から下流の本川では、変色は見受けられず、魚の死骸は確認できない。

〇伊佐市の湯之尾(ゆのお)堰・伊佐市の曽木の滝地点では、変色は見受けられず、魚の死骸は確認できない。

【長江川橋から下流を望む】

【川内川本川亀沢橋から上流を望む】

【曽木の滝上流(左岸から)】

■平成30年5月27日　河川巡視結果

〇川内川支川の長江川では、白濁は見受けられず、魚の死骸は確認できない。

〇長江川から下流の本川では、変色は見受けられず、魚の死骸は確認できない。

〇伊佐市の湯之尾(ゆのお)堰・伊佐市の曽木の滝地点では、変色は見受けられず、魚の死骸は確認できない。

【長江川橋から下流を望む】

【川内川本川亀沢橋から上流を望む】

【曽木の滝上流(左岸から)】

■平成30年5月28日　河川巡視結果

〇川内川支川の長江川では、白濁は見受けられず、魚の死骸は確認できない。

〇長江川から下流の本川では、変色は見受けられず、魚の死骸は確認できない。

〇伊佐市の湯之尾(ゆのお)堰・伊佐市の曽木の滝地点では、変色は見受けられず、魚の死骸は確認できない。

【長江川橋から下流を望む】

【川内川本川亀沢橋から上流を望む】

【曽木の滝上流(左岸から)】

■平成30年5月29日　河川巡視結果

〇川内川支川の長江川では、白濁は見受けられず、魚の死骸は確認できない。

〇長江川から下流の本川では、変色は見受けられず、魚の死骸は確認できない。

〇伊佐市の湯之尾(ゆのお)堰・伊佐市の曽木の滝地点では、変色は見受けられず、魚の死骸は確認できない。

【長江川橋から下流を望む】

【川内川本川亀沢橋から上流を望む】

【曽木の滝上流(左岸から)】

■平成30年5月30日　河川巡視結果

〇川内川支川の長江川では、白濁は見受けられず、魚の死骸は確認できない。

〇長江川から下流の本川では、変色は見受けられず、魚の死骸は確認できない。

〇伊佐市の湯之尾(ゆのお)堰・伊佐市の曽木の滝地点では、変色は見受けられず、魚の死骸は確認できない。

【長江川橋から下流を望む】

【川内川本川亀沢橋から上流を望む】

【曽木の滝上流(左岸から)】

■平成30年5月31日　河川巡視結果

〇川内川支川の長江川では、白濁は見受けられず、魚の死骸は確認できない。

〇長江川から下流の本川では、変色は見受けられず、魚の死骸は確認できない。

〇伊佐市の湯之尾(ゆのお)堰・伊佐市の曽木の滝地点では、変色は見受けられず、魚の死骸は確認できない。

【長江川橋から下流を望む】

【川内川本川亀沢橋から上流を望む】

【曽木の滝上流(左岸から)】

■平成30年6月1日　河川巡視結果

〇川内川支川の長江川では、白濁は見受けられず、魚の死骸は確認できない。

〇長江川から下流の本川では、変色は見受けられず、魚の死骸は確認できない。

〇伊佐市の湯之尾(ゆのお)堰・伊佐市の曽木の滝地点では、変色は見受けられず、魚の死骸は確認できない。

【長江川橋から下流を望む】

【川内川本川亀沢橋から上流を望む】

【曽木の滝上流(左岸から)】

■平成30年6月2日　河川巡視結果

〇川内川支川の長江川では、白濁は見受けられず、魚の死骸は確認できない。

〇長江川から下流の本川では、変色は見受けられず、魚の死骸は確認できない。

〇伊佐市の湯之尾(ゆのお)堰・伊佐市の曽木の滝地点では、変色は見受けられず、魚の死骸は確認できない。

【長江川橋から下流を望む】

【川内川本川亀沢橋から上流を望む】

【曽木の滝上流(左岸から)】

■平成30年6月3日　河川巡視結果

〇川内川支川の長江川では、白濁は見受けられず、魚の死骸は確認できない。

〇長江川から下流の本川では、変色は見受けられず、魚の死骸は確認できない。

〇伊佐市の湯之尾(ゆのお)堰・伊佐市の曽木の滝地点では、変色は見受けられず、魚の死骸は確認できない。

【長江川橋から下流を望む】

【川内川本川亀沢橋から上流を望む】

【曽木の滝上流(左岸から)】

■平成30年6月4日　河川巡視結果

〇川内川支川の長江川では、白濁は見受けられず、魚の死骸は確認できない。

〇長江川から下流の本川では、変色は見受けられず、魚の死骸は確認できない。

〇伊佐市の湯之尾(ゆのお)堰・伊佐市の曽木の滝地点では、変色は見受けられず、魚の死骸は確認できない。

【長江川橋から下流を望む】

【川内川本川亀沢橋から上流を望む】

【曽木の滝上流(左岸から)】

■平成30年6月5日　河川巡視結果

〇川内川支川の長江川では、白濁は見受けられず、魚の死骸は確認できない。

〇長江川から下流の本川では、変色は見受けられず、魚の死骸は確認できない。

〇伊佐市の湯之尾(ゆのお)堰・伊佐市の曽木の滝地点では、変色は見受けられず、魚の死骸は確認できない。

【長江川橋から下流を望む】

【川内川本川亀沢橋から上流を望む】

【曽木の滝上流(左岸から)】

■平成30年6月6日　河川巡視結果

〇川内川支川の長江川では、白濁は見受けられず、魚の死骸は確認できない。

〇長江川から下流の本川では、変色は見受けられず、魚の死骸は確認できない。

〇伊佐市の湯之尾(ゆのお)堰・伊佐市の曽木の滝地点では、変色は見受けられず、魚の死骸は確認できない。

【長江川橋から下流を望む】

【川内川本川亀沢橋から上流を望む】

【曽木の滝上流(左岸から)】

■平成30年6月7日　河川巡視結果

〇川内川支川の長江川では、白濁は見受けられず、魚の死骸は確認できない。

〇長江川から下流の本川では、変色は見受けられず、魚の死骸は確認できない。

〇伊佐市の湯之尾(ゆのお)堰・伊佐市の曽木の滝地点では、変色は見受けられず、魚の死骸は確認できない。

【長江川橋から下流を望む】

【川内川本川亀沢橋から上流を望む】

【曽木の滝上流(左岸から)】

■平成30年6月8日　河川巡視結果

〇川内川支川の長江川では、白濁は見受けられず、魚の死骸は確認できない。

〇長江川から下流の本川では、変色は見受けられず、魚の死骸は確認できない。

〇伊佐市の湯之尾(ゆのお)堰・伊佐市の曽木の滝地点では、変色は見受けられず、魚の死骸は確認できない。

【長江川橋から下流を望む】

【川内川本川亀沢橋から上流を望む】

【曽木の滝上流(左岸から)】

■平成30年6月9日　河川巡視結果

〇川内川支川の長江川では、白濁は見受けられず、魚の死骸は確認できない。

〇長江川から下流の本川では、変色は見受けられず、魚の死骸は確認できない。

〇伊佐市の湯之尾(ゆのお)堰・伊佐市の曽木の滝地点では、変色は見受けられず、魚の死骸は確認できない。

【長江川橋から下流を望む】

【川内川本川亀沢橋から上流を望む】

【曽木の滝上流(左岸から)】

■平成30年6月10日　河川巡視結果

〇川内川支川の長江川では、白濁は見受けられず、魚の死骸は確認できない。

〇長江川から下流の本川では、変色は見受けられず、魚の死骸は確認できない。

〇伊佐市の湯之尾(ゆのお)堰・伊佐市の曽木の滝地点では、変色は見受けられず、魚の死骸は確認できない。

【長江川橋から下流を望む】

【川内川本川亀沢橋から上流を望む】

【曽木の滝上流(左岸から)】

■平成30年6月11日　河川巡視結果

〇川内川支川の長江川では、白濁は見受けられず、魚の死骸は確認できない。

〇長江川から下流の本川では、変色は見受けられず、魚の死骸は確認できない。

〇伊佐市の湯之尾(ゆのお)堰・伊佐市の曽木の滝地点では、変色は見受けられず、魚の死骸は確認できない。

【長江川橋から下流を望む】

【川内川本川亀沢橋から上流を望む】

【曽木の滝上流(左岸から)】

■平成30年6月12日　河川巡視結果

〇川内川支川の長江川では、白濁は見受けられず、魚の死骸は確認できない。

〇長江川から下流の本川では、変色は見受けられず、魚の死骸は確認できない。

〇伊佐市の湯之尾(ゆのお)堰・伊佐市の曽木の滝地点では、変色は見受けられず、魚の死骸は確認できない。

【長江川橋から下流を望む】

【川内川本川亀沢橋から上流を望む】

【曽木の滝上流(左岸から)】

■平成30年6月13日　河川巡視結果

〇川内川支川の長江川では、白濁は見受けられず、魚の死骸は確認できない。

〇長江川から下流の本川では、変色は見受けられず、魚の死骸は確認できない。

〇伊佐市の湯之尾(ゆのお)堰・伊佐市の曽木の滝地点では、変色は見受けられず、魚の死骸は確認できない。

【長江川橋から下流を望む】

【川内川本川亀沢橋から上流を望む】

【曽木の滝上流(左岸から)】

■平成30年6月14日　河川巡視結果

〇川内川支川の長江川では、白濁は見受けられず、魚の死骸は確認できない。

〇長江川から下流の本川では、変色は見受けられず、魚の死骸は確認できない。

〇伊佐市の湯之尾(ゆのお)堰・伊佐市の曽木の滝地点では、変色は見受けられず、魚の死骸は確認できない。

【長江川橋から下流を望む】

【川内川本川亀沢橋から上流を望む】

【曽木の滝上流(左岸から)】

■平成30年6月15日　河川巡視結果

〇川内川支川の長江川では、白濁は見受けられず、魚の死骸は確認できない。

〇長江川から下流の本川では、変色は見受けられず、魚の死骸は確認できない。

〇伊佐市の湯之尾(ゆのお)堰・伊佐市の曽木の滝地点では、変色は見受けられず、魚の死骸は確認できない。

【長江川橋から下流を望む】

【川内川本川亀沢橋から上流を望む】

【曽木の滝上流(左岸から)】

■平成30年6月16日　河川巡視結果

〇川内川支川の長江川では、白濁は見受けられず、魚の死骸は確認できない。

〇長江川から下流の本川では、変色は見受けられず、魚の死骸は確認できない。

〇伊佐市の湯之尾(ゆのお)堰・伊佐市の曽木の滝地点では、変色は見受けられず、魚の死骸は確認できない。

【長江川橋から下流を望む】

【川内川本川亀沢橋から上流を望む】

【曽木の滝上流(左岸から)】

■平成30年6月17日　河川巡視結果

〇川内川支川の長江川では、白濁は見受けられず、魚の死骸は確認できない。

〇長江川から下流の本川では、変色は見受けられず、魚の死骸は確認できない。

〇伊佐市の湯之尾(ゆのお)堰・伊佐市の曽木の滝地点では、変色は見受けられず、魚の死骸は確認できない。

【長江川橋から下流を望む】

【川内川本川亀沢橋から上流を望む】

【曽木の滝上流(左岸から)】

■平成30年6月18日　河川巡視結果

〇川内川支川の長江川では、白濁は見受けられず、魚の死骸は確認できない。

〇長江川から下流の本川では、変色は見受けられず、魚の死骸は確認できない。

〇伊佐市の湯之尾(ゆのお)堰・伊佐市の曽木の滝地点では、変色は見受けられず、魚の死骸は確認できない。

【長江川橋から下流を望む】

【川内川本川亀沢橋から上流を望む】

【曽木の滝上流(左岸から)】

■平成30年6月19日　河川巡視結果

〇川内川支川の長江川では、白濁は見受けられず、魚の死骸は確認できない。

〇長江川から下流の本川では、変色は見受けられず、魚の死骸は確認できない。

〇伊佐市の湯之尾(ゆのお)堰・伊佐市の曽木の滝地点では、変色は見受けられず、魚の死骸は確認できない。

【長江川橋から下流を望む】

【川内川本川亀沢橋から上流を望む】

【曽木の滝上流(左岸から)】

■平成30年6月20日　河川巡視結果

〇川内川支川の長江川では、大雨により濁っている状態。魚の死骸は確認できない

〇長江川から下流の本川では、大雨により濁っている状態。魚の死骸は確認できない

〇伊佐市の湯之尾(ゆのお)堰・伊佐市の曽木の滝地点では、大雨により濁っている状態。魚の死骸は確認できない

【長江川橋より600m上流(右岸から)】

【川内川本川亀沢橋より500m上流(下真幸橋から下流を望む)】

【曽木の滝より3km上流(右岸から)】

■平成30年6月21日　河川巡視結果

〇川内川支川の長江川では、降雨による濁水が見受けられるが、魚の死骸は確認できない。

〇長江川から下流の本川では、降雨による濁水が見受けられるが、魚の死骸は確認できない。

〇伊佐市の湯之尾(ゆのお)堰・伊佐市の曽木の滝地点では、降雨による濁水が見受けられるが、魚の死骸は確認できない。

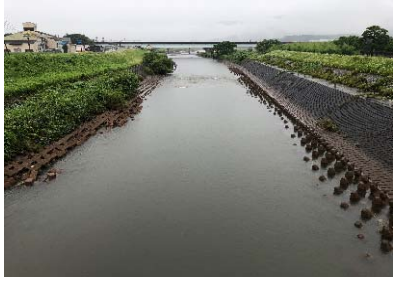

【長江川橋から下流を望む】

【川内川本川亀沢橋から上流を望む】

【曽木の滝上流(左岸から)】

■平成30年6月22日　河川巡視結果

〇川内川支川の長江川では、降雨による濁水が見受けられるが、魚の死骸は確認できない。

〇長江川から下流の本川では、降雨による濁水が見受けられるが、魚の死骸は確認できない。

〇伊佐市の湯之尾(ゆのお)堰・伊佐市の曽木の滝地点では、降雨による濁水が見受けられるが、魚の死骸は確認できない。

【長江川橋から下流を望む】

【川内川本川亀沢橋から上流を望む】

【曽木の滝上流(左岸から)】

■平成30年6月23日　河川巡視結果

〇川内川支川の長江川では、降雨による濁水が見受けられるが、魚の死骸は確認できない。

〇長江川から下流の本川では、降雨による濁水が見受けられるが、魚の死骸は確認できない。

〇伊佐市の湯之尾(ゆのお)堰・伊佐市の曽木の滝地点では、降雨による濁水が見受けられるが、魚の死骸は確認できない。

【長江川橋から下流を望む】

【川内川本川亀沢橋から上流を望む】

【曽木の滝上流(左岸から)】

■平成30年6月24日　河川巡視結果

〇川内川支川の長江川では、降雨による濁水が見受けられるが、魚の死骸は確認できない。

〇長江川から下流の本川では、降雨による濁水が見受けられるが、魚の死骸は確認できない。

〇伊佐市の湯之尾(ゆのお)堰・伊佐市の曽木の滝地点では、降雨による濁水が見受けられるが、魚の死骸は確認できない。

【長江川橋から下流を望む】

【川内川本川亀沢橋から上流を望む】

【曽木の滝上流(左岸から)】

■平成30年6月25日　河川巡視結果

〇川内川支川の長江川では、降雨による濁水がまだ少し見受けられるが、魚の死骸は確認できない。

〇長江川から下流の本川では、降雨による濁水がまだ少し見受けられるが、魚の死骸は確認できない。

〇伊佐市の湯之尾(ゆのお)堰・伊佐市の曽木の滝地点では、わずかな濁水が見受けられるが、魚の死骸は確認できない。

【長江川橋から下流を望む】

【川内川本川亀沢橋から上流を望む】

【曽木の滝上流(左岸から)】

■平成30年6月26日　河川巡視結果

〇川内川支川の長江川では、降雨による濁水が見受けられるが、魚の死骸は確認できない。

〇長江川から下流の本川では、降雨による濁水が見受けられるが、魚の死骸は確認できない。

〇伊佐市の湯之尾(ゆのお)堰・伊佐市の曽木の滝地点では、降雨による濁水がまだ少し見受けられるが、魚の死骸は確認できない。

【長江川橋から下流を望む】

【川内川本川亀沢橋から上流を望む】

【曽木の滝上流(左岸から)】

■平成30年6月27日　河川巡視結果

〇川内川支川の長江川では、白濁は見受けられず、魚の死骸は確認できない。

〇長江川から下流の本川では、変色は見受けられず、魚の死骸は確認できない。

〇伊佐市の湯之尾(ゆのお)堰・伊佐市の曽木の滝地点では、変色は見受けられず、魚の死骸は確認できない。

【長江川橋から下流を望む】

【川内川本川亀沢橋から上流を望む】

【曽木の滝上流(左岸から)】

■平成30年6月28日　河川巡視結果

〇川内川支川の長江川では、白濁は見受けられず、魚の死骸は確認できない。

〇長江川から下流の本川では、変色は見受けられず、魚の死骸は確認できない。

〇伊佐市の湯之尾(ゆのお)堰・伊佐市の曽木の滝地点では、変色は見受けられず、魚の死骸は確認できない。

【長江川橋から下流を望む】

【川内川本川亀沢橋から上流を望む】

【曽木の滝上流(左岸から)】

■平成30年6月29日　河川巡視結果

〇川内川支川の長江川では、白濁は見受けられず、魚の死骸は確認できない。

〇長江川から下流の本川では、変色は見受けられず、魚の死骸は確認できない。

〇伊佐市の湯之尾(ゆのお)堰・伊佐市の曽木の滝地点では、変色は見受けられず、魚の死骸は確認できない。

【長江川橋から下流を望む】

【川内川本川亀沢橋から上流を望む】

【曽木の滝上流(左岸から)】

■平成30年6月30日　河川巡視結果

〇川内川支川の長江川では、白濁は見受けられず、魚の死骸は確認できない。

〇長江川から下流の本川では、変色は見受けられず、魚の死骸は確認できない。

〇伊佐市の湯之尾(ゆのお)堰・伊佐市の曽木の滝地点では、変色は見受けられず、魚の死骸は確認できない。

【長江川橋から下流を望む】

【川内川本川亀沢橋から上流を望む】

【曽木の滝上流(左岸から)】