別紙4　熊本河川国道事務所（一般土木C等級工事）における落札率の推移

1．月別平均落札率の推移

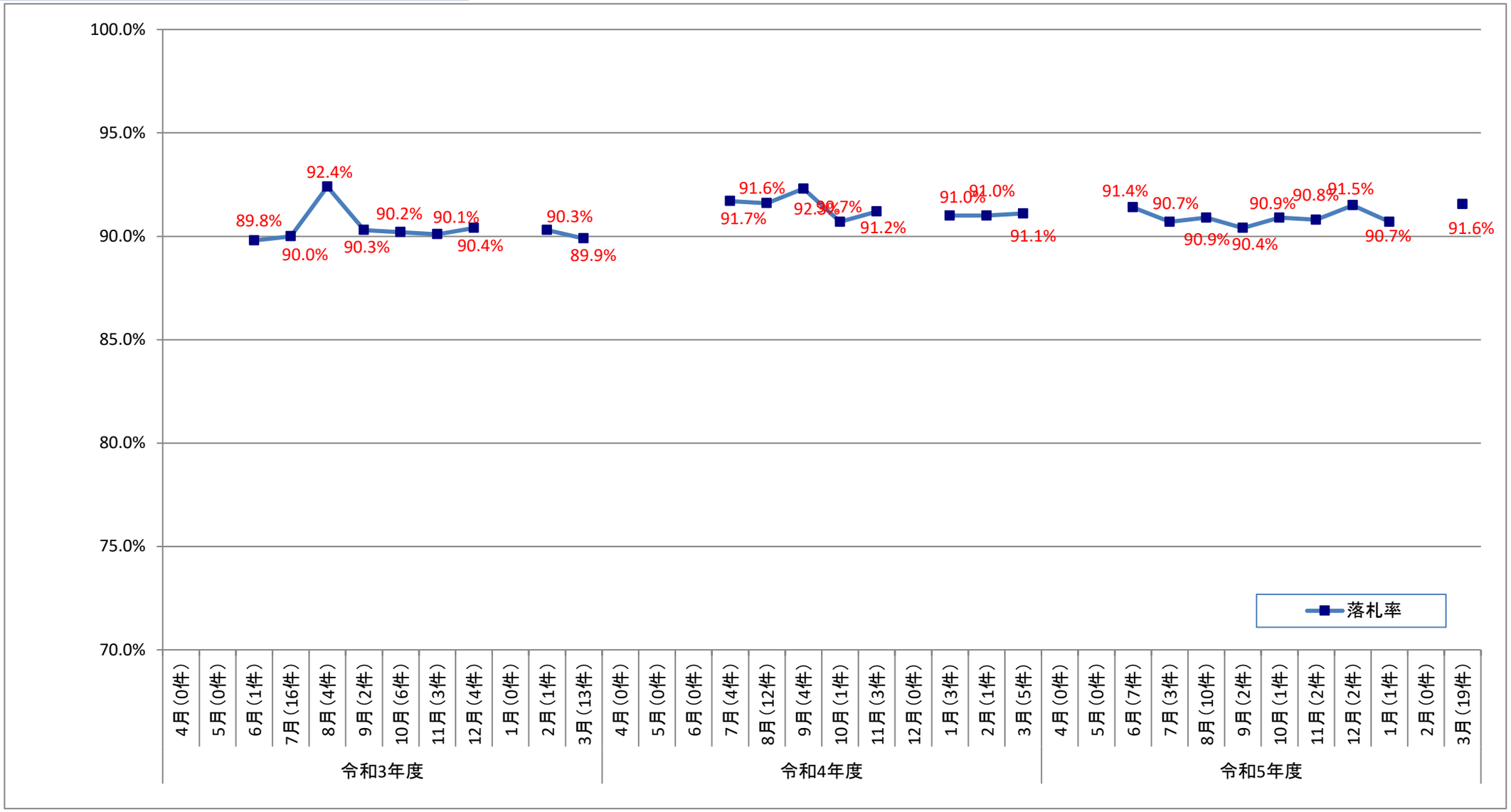

2．年度別平均落札率

	令和3年度	令和4年度	令和5年度
年度平均落札率	90.2%	91.5%	91.2%
落札件数	50件	33件	47件

※平成28年熊本地震の復旧工事に関する等級区分の変更（特例）を含む件数（数値）です。