

平成29年度 第5回
九州地方整備局 事業評価監視委員会

事後評価

国道251号
(島原道路)

しまばらちゅうおうどうろ
島原中央道路



①事業完了後5年以内の事業

②審議結果を踏まえ、事後評価の実施主体が改めて

事後評価を行う必要があると判断した事業

1. 目的・事業概要・これまでの経緯

◆目的

- ・地域高規格道路「島原道路」の一部を構成し、島原半島の地域間連携強化、経済活性化及び観光の支援
- ・災害緊急時における緊急避難道路
- ・国道251号の交通混雑緩和

◆事業概要

- ・本事業は、平成13年度に事業化し、平成24年度に暫定2車線で開通している。



計画延長等	L=4.5km (第1種第3級、設計速度80km/h)
幅員	W=10.5m(2車線)/W=20.5m(計画4車線)

▼事業経緯

平成9年度	島原道路（島原市秩父が浦～同市下折橋町）が都市計画決定
平成11年度	着工準備
平成12年度	工事開始告示（権限代行）
平成13年度	事業化
平成15年度	用地買収着手
平成18年度	工事着手
平成24年度	島原南IC～島原IC 開通（L=4.5km,2/4）

▲島原中央道路の事業概要図

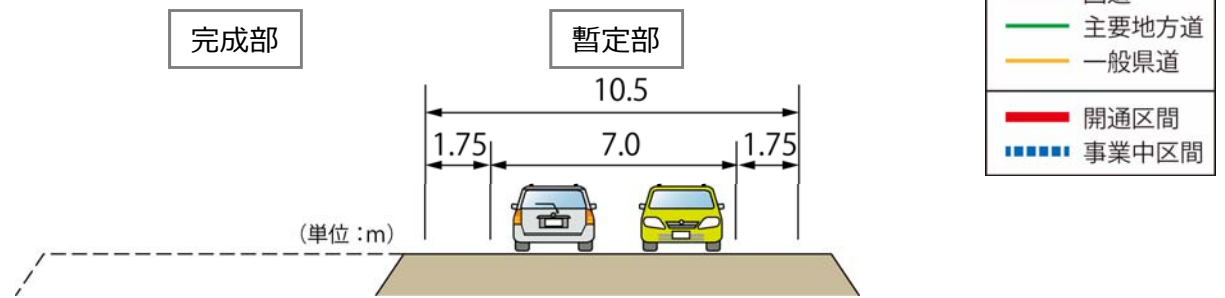

▲自動車専用道路（暫定2車）

2. 事業の効果の発現状況(災害に強い道路)

- 雲仙普賢岳噴火災害時には国道57号・251号現道が土石流により寸断され、住民生活や地域経済に著しい影響を及ぼした。このため島原中央道路と前後の既開通区間は、高架橋等の災害に強い道路構造による整備によって土石流による通行止めのリスクを回避。
- 災害に強いネットワークの形成は地域の方々の安心感向上に寄与している。



▲土石流危険区域と道路構造

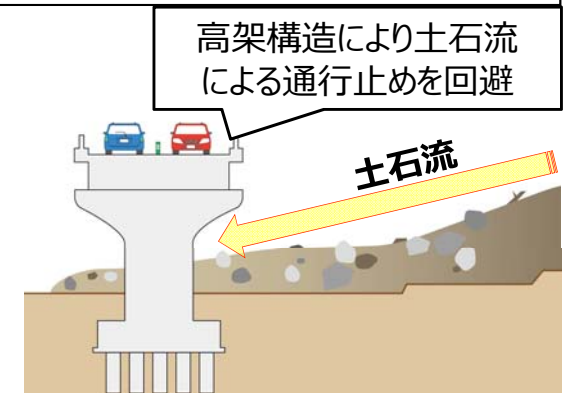

▲高架構造による土石流の回避イメージ

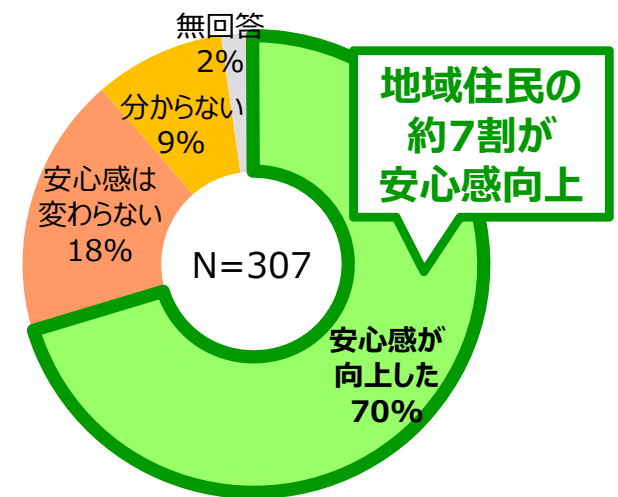

▲島原中央道路開通による災害時等における安心感の変化

資料：長崎河川国道事務所調査資料
 調査期間：H29.09～11
 調査対象：島原市・南島原市にお住まいの方々
 調査方法：アンケート配布(回収307枚)

2. 事業の効果の発現状況(地域間連携の強化)

- 島原中央道路は、諫早市と南島原市を結ぶ地域高規格道路「島原道路」の一部を形成している。
- 島原中央道路の開通によって広域農道を活用した広域ネットワークが概成し、諫早ICを經由して長崎市・佐世保市方面へのアクセス性が向上した。
- 島原地域から諫早・長崎方面への移動機会増加や、原城跡の世界遺産登録へ向けた動きに関連する島原地域への観光客の増加など、地域間の連携強化に貢献している。

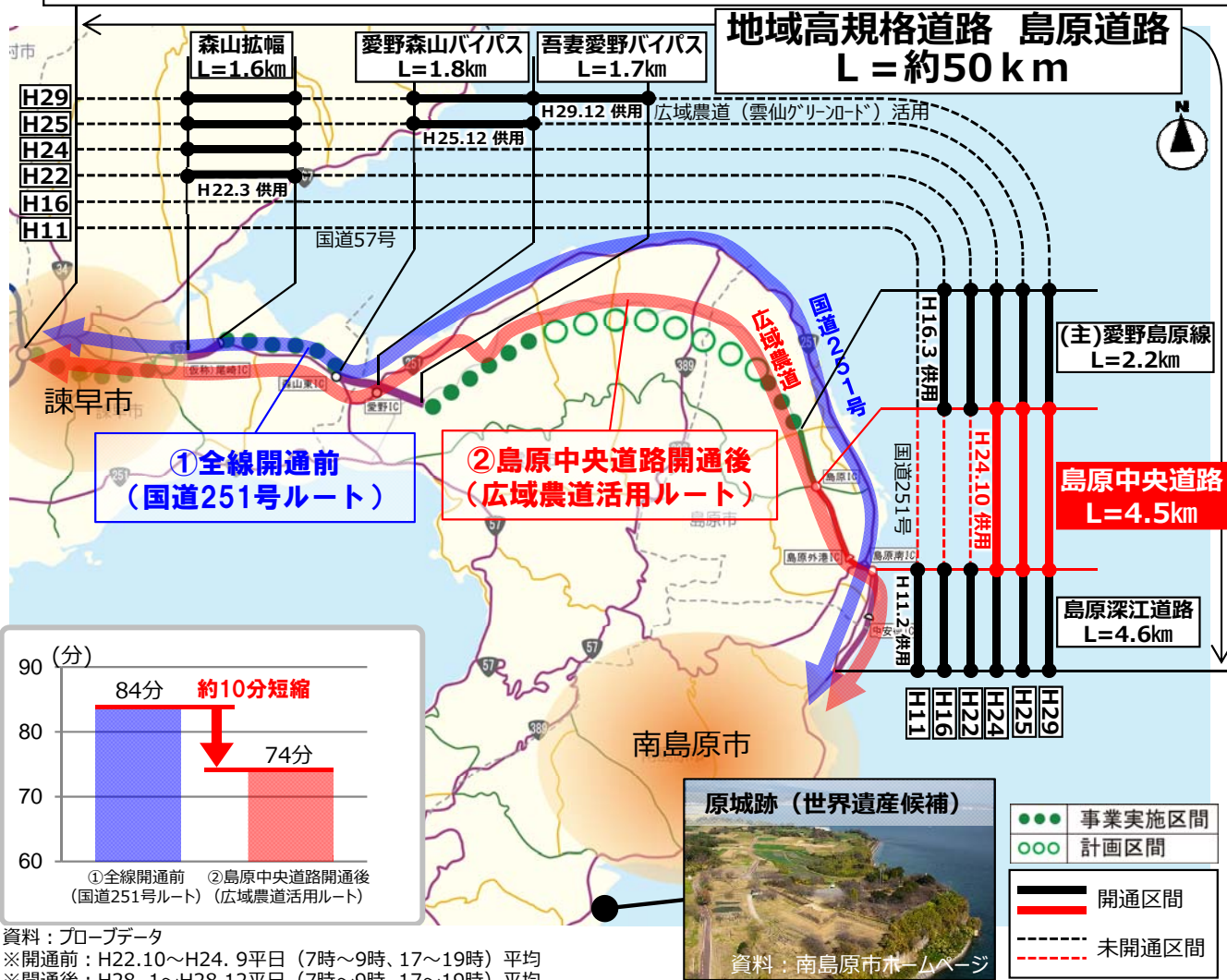

所要時間短縮により地域間交流促進

・諫早市、長崎市や長崎県外に
 でかける回数が増えました。

資料：長崎河川国道事務所調査資料
 調査期間：H29.09~11
 調査対象：島原市・南島原市にお住まいの方々
 調査方法：アンケート配布(回収307枚)
 (島原市・南島原市の住民)

アクセス性向上により観光支援

・観光客が近年多くなっています。
 ・島原中央道路の整備により、長崎市や福岡方面へのアクセス性が向上したことが影響していると思います。

資料：長崎河川国道事務所調査資料
 調査対象：島原半島の観光関連の協会・団体 (2機関)
 調査方法：道路整備による観光状況変化について訪問ヒアリング

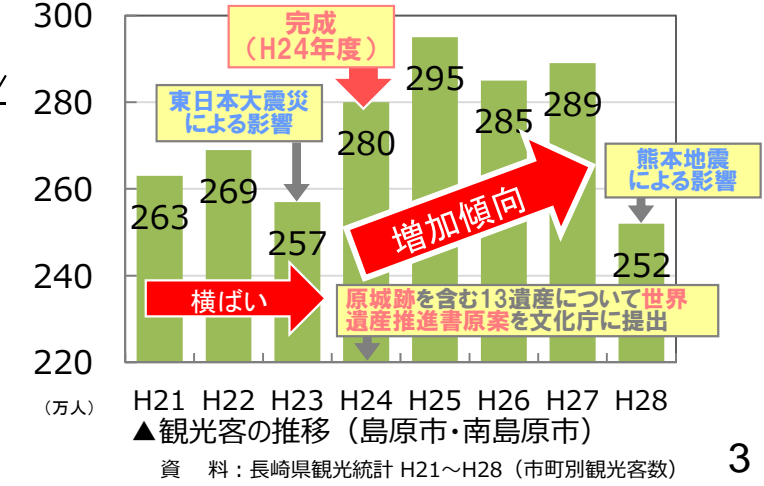

資料：プローブデータ
 ※開通前：H22.10~H24.9平日 (7時~9時、17~19時) 平均
 ※開通後：H28.1~H28.12平日 (7時~9時、17~19時) 平均

▲広域ネットワークの整備状況と諫早IC~南島原市における開通前後の所要時間

2. 事業の効果の発現状況(交通混雑の緩和)

- 島原市内の幹線道路である国道251号では旅行速度が20km/h程度まで低下しており交通混雑等が課題となっていた。
- 島原中央道路の開通によって並行現道の交通が転換したことで国道251号では交通混雑が緩和し、円滑な交通が確保された。

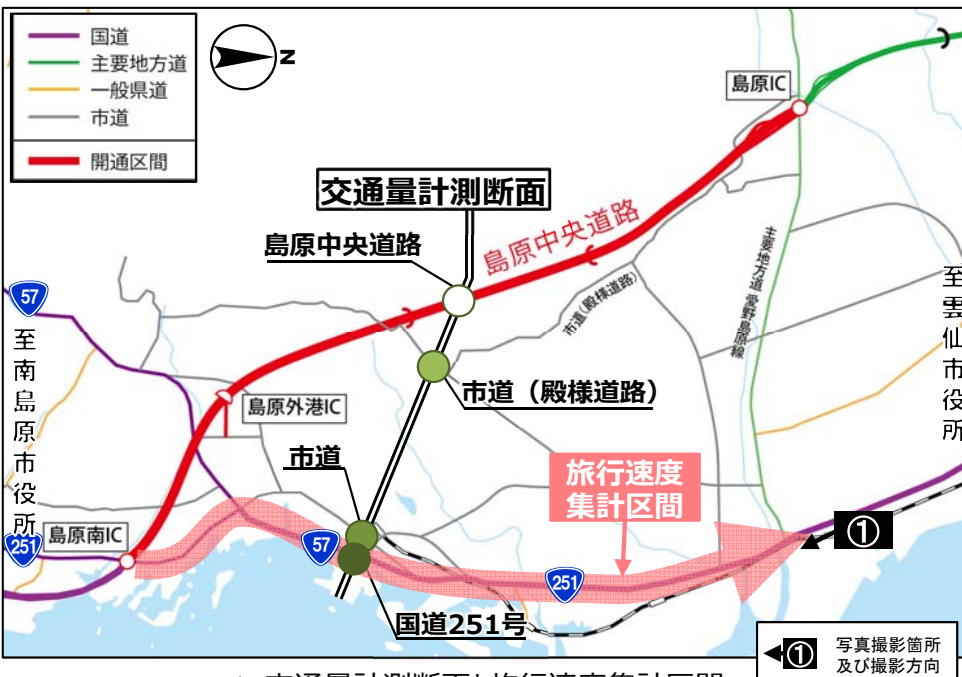

▲ 交通量計測断面と旅行速度集計区間



▲ 写真①：国道251号の混雑状況の変化

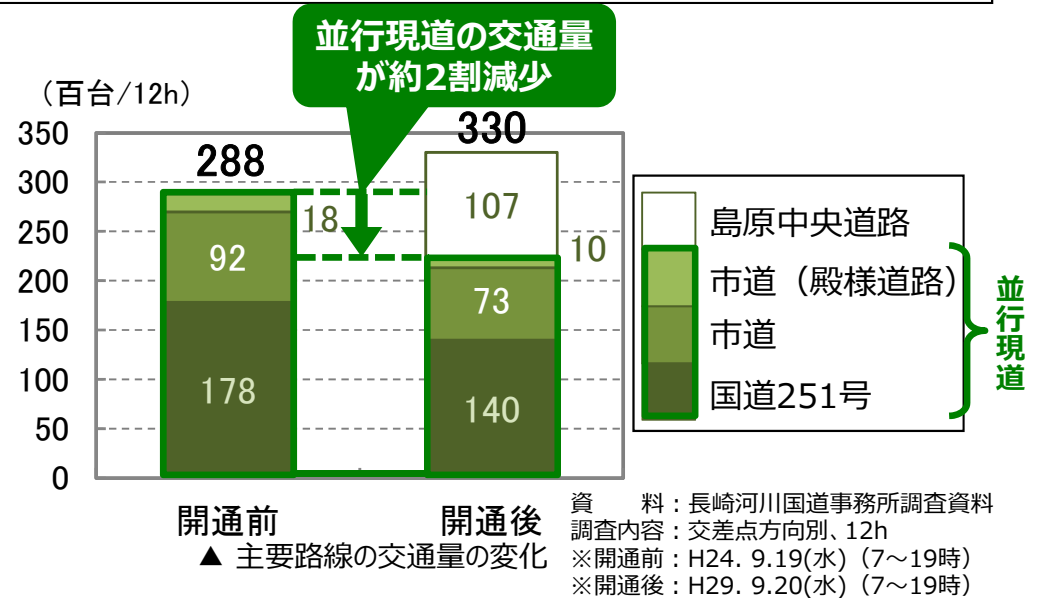

▲ 主要路線の交通量の変化

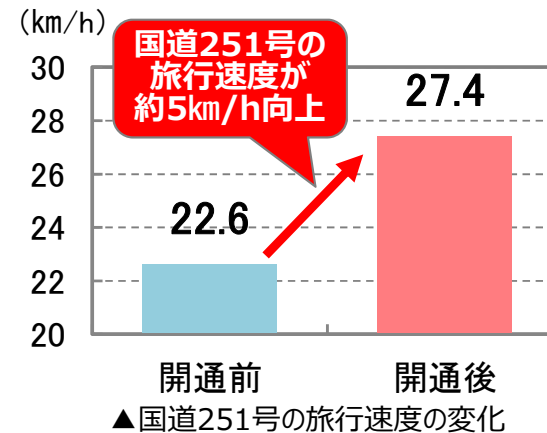

▲ 国道251号の旅行速度の変化

3. 費用対効果分析の算定基礎となった要因の変化

			前回 再評価 (H22)	今回 事後評価 (H29)	主な変更点
費用対効果 (B/C)			1.5	1.6	—
	便益 (B) の 算定基礎	将来 交通量	55～147百台	57～148百台	島原道路の一部区間の事業化
		推計年次	H42		—
	コスト (C) の 算定基礎	延長	L=4.5km		—
		幅員	W=10.5m(2車線)		—
		事業費	約251億円	約228億円	精算変更(島原南IC周辺の改良工事)
その他	利用 状況	現況 交通量	—	54～133百台/日	—
		観測年次	—	H29	—

4. 対応方針(案)(改善措置・今後の事業評価の必要性)

○改善措置の必要性

- ◆島原中央道路は、地域高規格道路「島原道路」の一部を形成し、災害緊急時の緊急避難道路の確保、地域間の連携強化、国道251号の交通混雑緩和等を目的とした事業である。
- ◆島原中央道路の整備により、「**地域間の連携強化**」、「**交通混雑緩和**」等について、**一定の効果が得られており、当面の改善措置の必要性はない。**

ただし、当該事業は暫定2車線での開通であるため、当面の交通状況や広域的な交通需要の動向などから4車線化の必要性について検討することが必要である。また、島原道路全体としての整備効果を発揮するためには、未整備区間の整備推進が必要である。

○今後の事後評価の必要性

- ◆事業目的に見合った事業効果の発現が確認されており、**更なる事後評価の必要性はない。**

5. 同種事業の計画・調査のあり方

- ◆眉山トンネルは、全線にわたり、未固結地山の連続、土被りの薄い(最大約35m)トンネル構造、トンネル掘削による地下水への影響等、**厳しい現場条件での工事**となる計画であった。
- ◆このため、施工段階では**学識者と一体となった「施工監理委員会」**を設立・開催し、適切な工法や施工管理の検討を検討するとともに、突発事象(トンネル天端付近の剥落等)が発生した時にも**施工監理委員会**で適切な対応策を検討(補助工法である長尺先受け工の施工長延伸等)することで、**工事の安全性が確保**できた。
- ◆また、地下水の観測を継続することで、**環境保全が図られていることを確認**しながら工事を進めることができた。その結果、トンネル工事に遅れも発生しなかった。
- ◆地形・地質等の**現場条件が厳しいトンネル工事等の施工時には、学識者と一体となった「施工監理委員会」**を開催することで、**工事の安全性を確保しつつ環境保全を図りながら工事を円滑に進めていくことが必要**である。

卷 末 資 料

様式1 客観的評価指標による事業採択の前提条件、事業の効果や必要性の確認の状況

事業名	一般国道251号 島原中央道路
事業主体	九州地方整備局

●事業の効果や必要性の評価評価面に対応する事後評価項目

政策目標	指標 (対象となる指標のみ記載。効果が確認されるものは口を■に変更)	指標チャエックの根拠
1. 活力 田舎な モビリティの 確保	<input checked="" type="checkbox"/> 現道等の年間渋滞損失時間(人・時間)及び削減率 <input type="checkbox"/> 現道等における混雑時旅行速度が20km/h未満であった区間の旅行速度の改善状況 <input type="checkbox"/> 現道又は並行区間等における踏切道の除却もしくは交通改善の状況 <input checked="" type="checkbox"/> 当該路線の整備によるバス路線の利便性向上の状況 <input checked="" type="checkbox"/> 幹線駅もしくは特急停車駅へのアクセス向上の状況 <input checked="" type="checkbox"/> 第一種空港、第二種空港、第三種空港もしくは共用飛行場へのアクセス向上の状況 <input type="checkbox"/> 重要港湾もしくは特定重要港湾へのアクセス向上の状況	区間b(並行区間)について：一般国道57号、一般国道251号並行鉄道区間(島原市秋元が浦町～島原市片町) 渋滞損失時間：24万人・時間/年 渋滞損失削減率：7割削減 島原市発着の高速バス・路線バス：173本/日運行 島原中央道路の整備によって一般道の混雑が緩和した(島原鉄道株式会社 H20ヒアリング結果) 南島原市(旧梁江町)⇒諫早駅(特急停車駅) 約8分短縮 [整備前 約81分⇒整備後 約73分]：一般国道251号 島原中央道路 南島原市(旧梁江町)⇒長崎空港(第二種空港) 約8分短縮 [整備前 約107分⇒整備後 約99分]：一般国道251号 島原中央道路
物流効率化 の支援	<input type="checkbox"/> 農水産物を主とする地域における農水産物の流通の利便性向上の状況 <input checked="" type="checkbox"/> 農水産物を主とする地域とする地域における農水産物の流通の利便性向上の状況 <input type="checkbox"/> 現道等における総重量25tの車両もしくはISO規格普通海上コンテナ輸送車が通行できない区間が解消 <input type="checkbox"/> 都市再生プロジェクトの支援に関する効果 <input type="checkbox"/> 広域道路整備基本計画に位置づけのある環状道路が形成(又は一部形成)されたことによる効果 <input type="checkbox"/> 市街地再開発、区画整理等の沿道まちづくりとの連携に関する効果 <input type="checkbox"/> 中心市街地内で行われたことによる効果 <input type="checkbox"/> 幹線都市計画道路路線密度が1.5km ² /km ² 以下である市街地内での事業である <input type="checkbox"/> DID区域内の都市計画道路整備であり、市街地の都市計画道路路線密度が向上 <input type="checkbox"/> 対象区間が事業実施前に連絡道路がなかった住宅地開発(300戸以上又は16ha以上、大都市においては100戸以上又は8ha以上)への連絡道路となった	農水産物を主とする地域名(島原市・南島原市・雲仙市) 農水産物(島原市)：春だいこん(H27出荷量全国2位)、春はくさい(同2位)、春夏にんじん(同3位)、主な農産物(南島原市)：秋鯖(はれいしよ(同3位)、秋鯖(はれいしよ(同1位)、冬レタス(同2位) 出荷拠点(南島原市南有馬町)から藤早10までの所要時間 約8分短縮 [整備前 約110分⇒整備後 約102分]：一般国道251号 島原中央道路
都市の再生		

1. 活力	国土・地域ネットワークの構築	<input type="checkbox"/> 高速自動車国道と並行する自動車道（A 路線）としての位置づけあり <input checked="" type="checkbox"/> 地域高規格道路の位置づけあり <input type="checkbox"/> 当該路線が新たに拠点都市間を高規格幹線道路で連絡するルートを構成する <input type="checkbox"/> 当該路線が隣接した日常活動圏中心城市間を最短時間で連絡する路線を構成する <input type="checkbox"/> 現道等における交通不能区間が解消 <input type="checkbox"/> 現道等における大型車のすれ違い困難区間が解消 <input type="checkbox"/> 日常活動圏の中心城市へのアクセス向上の状況	<p>地域高規格道路 島原道路</p>	
	個性ある地域の形成	<input type="checkbox"/> 鉄道や河川等により一体的発展が阻害されていた地区の一体的発展への寄与の状況 <input checked="" type="checkbox"/> 拠点開発プロジェクト、地域連携プロジェクト、大規模イベントの支援に関する効果 <input checked="" type="checkbox"/> 主要な観光地へのアクセス向上による効果 <input type="checkbox"/> 特別立法に基づく事業としての効果 <input type="checkbox"/> 新規整備の公共施設と連携されたことによる効果	<p>島原地域基本計画（長崎県）（実施期間：H20～H25） 平成26年度長崎県単体の参加者約5.3万人の移動を支援 アクレス向上が期待される観光地：雲仙岳災害記念館、年間入込客数：約7.9万人（H28） 雲仙岳災害記念館⇒藤早IC 約8分短縮 [整備前 約79分⇒整備後 約71分]；一般国道251号 島原中央道路</p>	
	2. 暮らし	歩行者・自転車のための生活空間の形成	<input type="checkbox"/> 歴史的景観を活かした道路整備や中心商店街のシンボリックな道路整備等、特色あるまちづくりに資する事業としての効果 <input type="checkbox"/> 自転車利用空間が整備されたことによる当該区間の歩行者・自転車の通行の快適・安全性向上の状況	
		無電柱化による美しい町並みの形成	<input type="checkbox"/> 交通バリアフリー法に基づく重点整備地区における特定経路を形成する区間が新たにバリアフリー化された <input type="checkbox"/> 対象区間が電線類地中化5ヶ年計画に位置づけあり <input type="checkbox"/> 市街地又は歴史景観地区（歴史的風土特別保存区域及び重要伝統的建造物保存地区）等の幹線道路において新たに無電柱化を達成	
		安全で安心できるくらしの確保	<input checked="" type="checkbox"/> 三次医療施設へのアクセス向上の状況	<p>南島原市（田深江町）⇒国立病院機構 長崎医療センター 約8分短縮 [整備前 約97分⇒整備後 約89分]</p>

3. 安全	安全な生活環境の確保	<p>■ 現道等における交通量の減少、歩道の設置又は線形不良区間の解消等による安全性向上の状況</p> <p>□ 歩道が無い又は狭小な区間に歩道が設置されたことによる安全性向上の状況</p> <p>□ 近隣市へのルートが1つしかなく、災害による1～2箇所の道路寸断で孤立化する集落が解消</p> <p>□ 対象区間が、親通河川地区防災計画、緊急輸送道路ネットワーク計画又は地震対策緊急整備事業計画に位置づけがある、又は地震防災緊急事業5ヶ年計画に位置づけのある路線（以下「緊急輸送道路」という。）として位置づけあり</p> <p>■ 緊急輸送道路が通行止になった場合に大幅な迂回を強いられる区間の代替路線を形成</p> <p>□ 並行する高速ネットワークの代替路線として機能</p> <p>□ 現道等の防災点検又は震災点検必要対策箇所もしくは架替の必要のある養付橋梁における通行規制等が解消</p> <p>□ 現道等の事前通行規制区間、特殊通行規制区間又は冬期交通障害区間が解消</p> <p>□ 遊路へ1km以内で到達できる地区が新たに増加</p> <p>□ 幅員6m以上の道路がないため消火活動が出来ない地区が解消</p> <p>□ 密集市街地における事業で火災時の延焼遮断帯として機能</p>	<p>(並行区間)一般国道57号・一般国道251号(島原市秋父が浦町～島原市片町) 自動車交通量 約4,467台/日減少(整備前 19,824台/日)整備後 15,357台/日 死傷事故率 18件/億台キロ減少(整備前 103件/億台キロ)整備後 85件/億台キロ</p>
4. 環境	地球環境の保全	<p>■ 対象道路の整備により、削減される自動車からのCO₂排出量</p>	CO ₂ 排出削減量：2,100t-CO ₂ /年
5. その他	他のプロジェクトとの関係	<p>□ 道路の整備に関するプログラム又は都市計画道路整備プログラムに位置づけられている</p> <p>□ 関連する大規模道路事業との一体的整備の必要性または一体的整備による効果</p> <p>□ 他機関との連携プログラムに関する効果</p> <p>□ その他、対象地域や事業に固有の事情等、以上の項目に属さない効果</p>	<p>評価対象区間(並行区間)：一般国道57号・一般国道251号(島原市秋父が浦町～島原市片町) 排出削減量：6.9t-NOx/年、排出削減率：約5割削減</p> <p>評価対象区間(並行区間)：一般国道57号・一般国道251号(島原市秋父が浦町～島原市片町) 排出削減量：0.50t-SPM/年、排出削減率：約5割削減</p> <p>(並行区間)一般国道251号(島原市高島2丁目)の騒音が昼間・夜間ともに環境基準値以下に低減(昼間：整備前 72dB⇒整備後 69dB、夜間：整備前 66dB⇒整備後 63dB)</p>
その他	その他		

費用便益分析の結果

路線名	事業名	延長	事業種別	現拡・BPの別
一般国道251号	島原中央道路	4.5km	地域高規格	BP

計画交通量 (台/日)	車線数	事業主体
5,700~14,800	2	九州地方整備局

① 費用

	事業費	維持管理費	合計
基準年	平成29年度		
単純合計	220 億円	4.9 億円	225 億円
基準年における 現在価値 (C)	309 億円	2.6 億円	312 億円

② 便益

	走行時間短縮便益	走行費用短縮便益	交通事故減少便益	合計
基準年	平成29年度			
供用年	平成25年度			
単年便益 (初年便益)	21 億円	3.8 億円	2.2 億円	27 億円
基準年における 現在価値 (B)	397 億円	68 億円	48 億円	514 億円

③ 結果

費用便益比 (B/C)	1.6
経済的純現在価値 (B-C)	202 億円
経済的内部収益率 (EIRR)	6.8%

注) 費用及び便益の合計は、表示桁数の関係で計算値と一致しないことがある。

交通状況の変化

様式-3①

事業名：一般国道251号 島原中央道路

(推計時点 H42年)

			整備なし(A)	整備あり(B)	
①新設・改築道路 島原中央道路 : 4.5km	交通量	[台/日]	0.00	12,900	
	走行時間	[分]	0.00	4.4	
	走行時間費用	[億円/年]	0.00	9.64	
②主な周辺道路	現道(一般 国道251 号) : 6.8km	交通量	[台/日]	11,600	7,400
		走行時間	[分]	17	14
		走行時間費用	[億円/年]	34.55	17.23
	(主)愛野 島原線 : 2.2km	交通量	[台/日]	4,600	2,200
		走行時間	[分]	2.9	2.9
		走行時間費用	[億円/年]	2.35	1.10
	(都)親和 町湊広場 線 : 0.7km	交通量	[台/日]	4,300	700
		走行時間	[分]	1.4	1.4
		走行時間費用	[億円/年]	1.03	0.16
	(都)元池 大手広場 線 : 2.3km	交通量	[台/日]	3,100	2,400
		走行時間	[分]	7.0	7.0
		走行時間費用	[億円/年]	3.75	2.79
	(市)湊町 新湊線 : 0.8km	交通量	[台/日]	4,700	3,900
		走行時間	[分]	2.2	1.8
		走行時間費用	[億円/年]	1.98	1.18
③その他道路合計 : 492.2km	走行時間費用	[億円/年]	340.62	336.67	
			走行時間費用 整備なし(A)	走行時間費用 整備あり(B)	走行時間短縮便益 (A - B)
合計 : 509.5km	走行時間短縮便益	[億円/年]	384.28	368.77	15.51

事業名：一般国道251号 島原中央道路



費用便益分析の条件

事業名：一般国道251号 島原中央道路

(2)

項目		チェック欄		
算出マニュアル	費用便益分析マニュアル (平成20年11月 国土交通省 道路局 都市・地域整備局)	<input checked="" type="checkbox"/>		
	その他	<input type="checkbox"/>		
分析の基本的事項	分析対象期間	50年間		
	社会的割引率	4%		
	基準年次	平成29年		
交通流推計	交通流の推計時点	1時点のみ推計	<input type="checkbox"/>	
		複数時点での推計	<input checked="" type="checkbox"/> (H17,H42)	
	推計の状況	整備の有無それぞれで交通流を推計	<input checked="" type="checkbox"/>	
		整備の有無のいずれかのみ推計	<input type="checkbox"/> 有 <input type="checkbox"/> 無	
		いずれかのみ推計の場合	いずれかのみ推計とした理由を記載	
	推計に用いたOD表	道路交通センサスをベースとした自動車OD表 (三段階推定法)	<input checked="" type="checkbox"/> (H17センサス)	
		パーソントリップ調査をベースとした自動車OD表 (四段階推定法)	<input type="checkbox"/>	
		その他()	<input type="checkbox"/>	
	開発交通量の考慮	無	<input checked="" type="checkbox"/>	
		有	<input type="checkbox"/>	
		有の場合のみ	考慮した開発交通量(トリップ数) ()台トリップ/日 考慮した理由を記載	
	配分交通量の推計手法	Q-V式を用いた配分	<input type="checkbox"/>	
		転換率式を用いた配分	<input type="checkbox"/>	
		Q-V式と転換率式の併用による配分	<input checked="" type="checkbox"/>	
		均衡配分(リンクパフォーマンス関数を用いた配分)	<input type="checkbox"/>	
		簡易手法	<input type="checkbox"/>	
		簡易手法の採択理由	小規模事業である	<input type="checkbox"/>
			山間部海岸部で併行道路が少ない	<input type="checkbox"/>
簡易手法の考え方(将来交通量の設定方法等)	その他()	<input type="checkbox"/>		
速度設定の考え方	各回の配分終了時の速度を交通量でウェイト付けして設定	<input checked="" type="checkbox"/>		
	採用理由を記載	交通量が、交通容量(Qmax~Qmin)以上の路線、交通容量程度の路線などが混在した配分結果となっているため、費用便益算出においては、速度差の生ずる「加重平均速度」を用いた。		
	最終配分の速度	<input type="checkbox"/>		
	採用理由を記載	その他()	<input type="checkbox"/>	

(3)

項目		チェック欄		
便 益 の 算 定	休日交通の 影響	考慮しない	<input checked="" type="checkbox"/>	
		考慮する	<input type="checkbox"/>	
		考慮する 場合のみ	面的に考慮	<input type="checkbox"/>
			対象路線のみ考慮	<input type="checkbox"/>
	採用した休日係数 休日係数を考慮した理由および採用した休日係数の考え方を記載		() %	
	災害等による 通行止めの 影響	考慮しない	<input checked="" type="checkbox"/>	
		考慮する	<input type="checkbox"/>	
		考慮する 場合のみ	採用した通行止め日数 採用した通行止め日数の考え方を記載	() 日
			とり止め交通を考慮する とり止め交通を考慮しない場合はその理由、考慮した場合はその考え方を記載	<input type="checkbox"/>
	冬期交通の 影響	考慮しない	<input checked="" type="checkbox"/>	
考慮する		<input type="checkbox"/>		
考慮する 場合のみ		採用した冬期日数 採用した冬期日数の考え方を記載	() 日	
		冬期の走行速度と交通容量の関係 設定の考え方を記載		
交通流推計の 時点以外の 便益の算定	ブロック別・車種別走行台	<input checked="" type="checkbox"/>		
	その他 ()	<input type="checkbox"/>		
車種別時間 価値原単位	費用便益分析マニュアルの値を使用	<input checked="" type="checkbox"/>		
	独自に設定した値を使用	<input type="checkbox"/>		
車種別走行 経費原単位	費用便益分析マニュアルの値を使用	<input checked="" type="checkbox"/>		
	独自に設定した値を使用	<input type="checkbox"/>		
交通事故減少 便益算定	中央分離帯の有無を考慮	<input checked="" type="checkbox"/>		
	中央分離帯の有無を考慮しない	<input type="checkbox"/>		
走行時間短縮・走行 経費減少・交通事故 減少以外の便益	考慮しない	<input checked="" type="checkbox"/>		
	考慮する	<input type="checkbox"/>		
その他				

事業名：一般国道251号 島原中央道路

(4)

		項目	チェック欄	
費用の算定	事業費	詳細事業計画による値を採用	■	
		標準投資パターンを採用	□	
		その他()	□	
	維持管理費	維持管理費の設定根拠を記載 長崎県の維持管理費実績(過去3年間:H25~H27)に基づき算出。		
	雪寒費	積雪地域または寒冷地域である	□	
	当該道路整備が行われない場合の費用	考慮しない		■
				□
		考慮する場合のみ	事業費を考慮	□
			維持管理費を考慮	□
			当該道路整備が行われない場合の費用を考慮した理由及び考え方を記載(対策内容、費用等)	
その他				
4. その他				

費用の現在価値算定表

箇所名: 一般国道251号 島原中央道路

維持管理費の単純単価の算出(消費税相当額含む)

年次	年度	割戻率	GDP デフレーター	事業費(億円)		維持管理費(億円)	
				単純価値	現在価値	単純価値	現在価値
				単価(億円)		単価(億円)	
				0.023	4.5	0.11	
-14年目	H 11	2.0258	115.2	0.60	1.08		
-13年目	H 12	1.9479	113.8	2.95	5.19		
-12年目	H 13	1.8730	112.4	3.22	5.53		
-11年目	H 14	1.8009	110.5	2.58	4.32		
-10年目	H 15	1.7317	109.0	5.65	9.23		
-9年目	H 16	1.6651	108.0	8.63	13.69		
-8年目	H 17	1.6010	106.7	25.08	38.73		
-7年目	H 18	1.5395	105.9	17.18	25.70		
-6年目	H 19	1.4802	105.0	18.93	27.45		
-5年目	H 20	1.4233	104.4	28.39	39.83		
-4年目	H 21	1.3686	103.0	32.39	44.29		
-3年目	H 22	1.3159	101.3	46.48	62.13		
-2年目	H 23	1.2653	99.8	25.80	33.65		
-1年目	H 24	1.2167	99.0	1.83	2.31		
供用開始年次	H 25	1.1699	99.0			0.10	0.12
1年目	H 26	1.1249	101.5			0.10	0.11
2年目	H 27	1.0816	102.9			0.10	0.11
3年目	H 28	1.0400	102.9			0.10	0.10
4年目	H 29	1.0000	102.9			0.10	0.10
5年目	H 30	0.9615	102.9			0.10	0.09
6年目	H 31	0.9246	102.9			0.10	0.09
7年目	H 32	0.8890	102.9			0.10	0.09
8年目	H 33	0.8548	102.9			0.10	0.08
9年目	H 34	0.8219	102.9			0.10	0.08
10年目	H 35	0.7903	102.9			0.10	0.08
11年目	H 36	0.7599	102.9			0.10	0.07
12年目	H 37	0.7307	102.9			0.10	0.07
13年目	H 38	0.7026	102.9			0.10	0.07
14年目	H 39	0.6756	102.9			0.10	0.07
15年目	H 40	0.6496	102.9			0.10	0.06
16年目	H 41	0.6246	102.9			0.10	0.06
17年目	H 42	0.6006	102.9			0.10	0.06
18年目	H 43	0.5775	102.9			0.10	0.06
19年目	H 44	0.5553	102.9			0.10	0.05
20年目	H 45	0.5339	102.9			0.10	0.05
21年目	H 46	0.5134	102.9			0.10	0.05
22年目	H 47	0.4936	102.9			0.10	0.05
23年目	H 48	0.4746	102.9			0.10	0.05
24年目	H 49	0.4564	102.9			0.10	0.04
25年目	H 50	0.4388	102.9			0.10	0.04
26年目	H 51	0.4220	102.9			0.10	0.04
27年目	H 52	0.4057	102.9			0.10	0.04
28年目	H 53	0.3901	102.9			0.10	0.04
29年目	H 54	0.3751	102.9			0.10	0.04
30年目	H 55	0.3607	102.9			0.10	0.04
31年目	H 56	0.3468	102.9			0.10	0.03
32年目	H 57	0.3335	102.9			0.10	0.03
33年目	H 58	0.3207	102.9			0.10	0.03
34年目	H 59	0.3083	102.9			0.10	0.03
35年目	H 60	0.2965	102.9			0.10	0.03
36年目	H 61	0.2851	102.9			0.10	0.03
37年目	H 62	0.2741	102.9			0.10	0.03
38年目	H 63	0.2636	102.9			0.10	0.03
39年目	H 64	0.2534	102.9			0.10	0.02
40年目	H 65	0.2437	102.9			0.10	0.02
41年目	H 66	0.2343	102.9			0.10	0.02
42年目	H 67	0.2253	102.9			0.10	0.02
43年目	H 68	0.2166	102.9			0.10	0.02
44年目	H 69	0.2083	102.9			0.10	0.02
45年目	H 70	0.2003	102.9			0.10	0.02
46年目	H 71	0.1926	102.9			0.10	0.02
47年目	H 72	0.1852	102.9			0.10	0.02
48年目	H 73	0.1780	102.9			0.10	0.02
49年目	H 74	0.1712	102.9	-23.62	-4.04	0.10	0.02
合計				196.07	309.08	4.88	2.56
単純事業費計				219.69		4.88	

注1) 評価対象期間最終年において、用地残存価値(割引後の用地費)を控除している。

箇所名：一般国道251号 島原中央道路

便益の現在価値算定表

年度 (基準年) H25 H26 H27 H28 H29 H30 H31 H32 H33 H34 H35 H36 H37 H38 H39 H40 H41 H42 H43 H44 H45 H46 H47 H48 H49 H50 H51 H52 H53 H54 H55 H56 H57 H58 H59 H60 H61 H62 H63 H64 H65 H66 H67 H68 H69 H70 H71 H72 H73 H74 合計(H25~H74)	年度 (基準年) H25 H26 H27 H28 H29 H30 H31 H32 H33 H34 H35 H36 H37 H38 H39 H40 H41 H42 H43 H44 H45 H46 H47 H48 H49 H50 H51 H52 H53 H54 H55 H56 H57 H58 H59 H60 H61 H62 H63 H64 H65 H66 H67 H68 H69 H70 H71 H72 H73 H74 合計(H25~H74)	総走行台キロの年次別伸び率 (北九州ブロック)		割引率 (A)	GDP 千ルーラー	走行時間短縮便益(億円)				走行経費減少便益(億円)				事故減少便益(億円)		合計 (億円)					
		乗用車種	小型貨物			普通貨物	全重	乗用車種	小型貨物	普通貨物	①計	①×(A)	現在価値 (A)×②	②計	現在価値 (A)×③		③×(A)	現在価値 (A)×③	現在価値 割戻率%		
供用開始年次	1年目	0.997558	0.99175	0.99663	0.99642	1.1699	99.0	13.14	5.38	2.72	21.23	25.81	2.44	0.73	0.63	3.81	4.63	2.16	2.62	27.19	33.07
2年目	2年目	0.997558	0.99169	0.99662	0.99641	1.1249	101.5	13.11	5.33	2.71	21.14	24.11	2.44	0.73	0.63	3.79	4.33	2.15	2.45	27.09	30.89
3年目	3年目	0.997557	0.99155	0.99660	0.99638	1.0400	102.9	13.04	5.24	2.69	20.97	21.81	2.43	0.71	0.63	3.77	3.92	2.14	2.22	26.87	27.95
4年目	4年目	0.99757	0.99147	0.99659	0.99637	1.0000	102.9	13.01	5.20	2.68	20.89	20.89	2.42	0.71	0.62	3.75	3.75	2.13	2.13	26.77	26.77
5年目	5年目	0.997566	0.99140	0.99657	0.99636	0.9615	102.9	8.16	3.13	1.58	12.88	12.38	1.79	0.49	0.38	2.66	2.55	1.71	1.65	17.25	16.58
6年目	6年目	0.99755	0.99133	0.99656	0.99634	0.8248	102.9	8.14	3.10	1.58	12.83	11.86	1.79	0.48	0.37	2.65	2.45	1.71	1.56	17.18	15.88
7年目	7年目	0.99811	0.99165	0.99652	0.99633	0.8890	102.9	8.12	3.08	1.57	12.77	11.36	1.78	0.48	0.37	2.64	2.34	1.70	1.51	17.11	15.21
8年目	8年目	0.99810	0.99158	0.99652	0.99632	0.8548	102.9	8.11	3.05	1.57	12.73	10.88	1.78	0.48	0.37	2.63	2.25	1.69	1.45	17.05	14.58
9年目	9年目	0.99810	0.99151	0.99652	0.99632	0.8219	102.9	8.09	3.03	1.57	12.69	10.43	1.78	0.47	0.37	2.62	2.15	1.69	1.39	17.00	13.97
10年目	10年目	0.99810	0.99144	0.99652	0.99632	0.7903	102.9	8.08	3.00	1.57	12.65	9.99	1.77	0.47	0.37	2.61	2.07	1.68	1.33	16.94	13.39
11年目	11年目	0.99809	0.99136	0.99652	0.99632	0.7598	102.9	8.06	2.97	1.57	12.60	9.58	1.77	0.46	0.37	2.61	1.98	1.68	1.28	16.89	12.83
12年目	12年目	0.99809	0.99129	0.99652	0.99632	0.7307	102.9	8.05	2.95	1.57	12.56	9.18	1.77	0.46	0.37	2.60	1.92	1.67	1.22	16.83	12.30
13年目	13年目	0.99809	0.99121	0.99652	0.99632	0.7026	102.9	8.03	2.92	1.56	12.52	8.80	1.76	0.46	0.37	2.59	1.87	1.67	1.17	16.78	11.79
14年目	14年目	0.99808	0.99113	0.99652	0.99632	0.6756	102.9	8.02	2.90	1.56	12.48	8.43	1.76	0.45	0.37	2.58	1.75	1.66	1.12	16.72	11.30
15年目	15年目	0.99808	0.99105	0.99652	0.99632	0.6496	102.9	8.00	2.87	1.56	12.43	8.08	1.76	0.45	0.37	2.58	1.67	1.66	1.08	16.67	10.83
16年目	16年目	0.99808	0.99097	0.99652	0.99632	0.6246	102.9	7.99	2.85	1.56	12.39	7.74	1.75	0.44	0.37	2.57	1.60	1.65	1.03	16.61	10.38
17年目	17年目	0.99338	0.99360	1.00074	0.99949	0.6006	102.9	10.38	3.70	1.43	15.51	9.32	1.78	0.37	0.07	2.22	1.33	1.99	1.20	19.72	11.84
18年目	18年目	0.99333	0.99356	1.00074	0.999416	0.5775	102.9	10.31	3.68	1.43	15.42	8.90	1.77	0.37	0.07	2.21	1.27	1.98	1.14	19.60	11.32
19年目	19年目	0.99329	0.99352	1.00074	0.99942	0.5553	102.9	10.24	3.65	1.43	15.33	8.51	1.76	0.37	0.07	2.19	1.22	1.97	1.09	19.49	10.82
20年目	20年目	0.99324	0.99348	1.00074	0.999409	0.5339	102.9	10.17	3.63	1.43	15.24	8.13	1.74	0.36	0.07	2.18	1.16	1.96	1.04	19.37	10.34
21年目	21年目	0.99320	0.99343	1.00074	0.999406	0.5134	102.9	10.11	3.61	1.44	15.14	7.78	1.73	0.36	0.07	2.15	1.11	1.94	1.00	19.25	9.88
22年目	22年目	0.99315	0.99339	1.00074	0.999402	0.4936	102.9	10.04	3.58	1.44	15.05	7.43	1.72	0.36	0.07	2.15	1.06	1.93	0.95	19.13	9.44
23年目	23年目	0.99310	0.99335	1.00074	0.999398	0.4746	102.9	9.97	3.56	1.44	14.96	7.10	1.71	0.36	0.07	2.14	1.01	1.92	0.91	19.02	9.03
24年目	24年目	0.99305	0.99330	1.00074	0.999395	0.4564	102.9	9.90	3.53	1.44	14.87	6.79	1.70	0.35	0.07	2.12	0.97	1.91	0.87	18.90	8.63
25年目	25年目	0.99301	0.99326	1.00074	0.999391	0.4388	102.9	9.83	3.51	1.44	14.78	6.49	1.69	0.35	0.07	2.11	0.92	1.90	0.83	18.78	8.24
26年目	26年目	0.99296	0.99321	1.00074	0.999387	0.4220	102.9	9.76	3.49	1.44	14.69	6.20	1.67	0.35	0.07	2.09	0.88	1.89	0.80	18.67	7.86
27年目	27年目	0.99291	0.99316	1.00074	0.999384	0.4057	102.9	9.69	3.46	1.44	14.60	5.92	1.66	0.35	0.07	2.08	0.84	1.87	0.76	18.55	7.53
28年目	28年目	0.99286	0.99312	1.00074	0.999380	0.3901	102.9	9.62	3.44	1.44	14.51	5.66	1.65	0.34	0.07	2.06	0.81	1.86	0.73	18.43	7.19
29年目	29年目	0.99280	0.99307	1.00074	0.999376	0.3751	102.9	9.56	3.42	1.44	14.41	5.41	1.64	0.34	0.07	2.05	0.77	1.85	0.69	18.32	6.87
30年目	30年目	0.99275	0.99302	1.00074	0.999372	0.3607	102.9	9.49	3.39	1.44	14.32	5.17	1.63	0.34	0.07	2.04	0.73	1.84	0.66	18.20	6.56
31年目	31年目	0.99270	0.99297	1.00074	0.999368	0.3468	102.9	9.42	3.37	1.44	14.23	4.94	1.61	0.34	0.07	2.02	0.70	1.83	0.63	18.08	6.27
32年目	32年目	0.99265	0.99292	1.00074	0.999364	0.3335	102.9	9.35	3.34	1.45	14.14	4.72	1.60	0.33	0.07	2.01	0.67	1.82	0.61	17.96	5.99
33年目	33年目	0.99259	0.99287	1.00073	0.999360	0.3207	102.9	9.28	3.32	1.45	14.05	4.51	1.59	0.33	0.07	1.99	0.64	1.81	0.58	17.85	5.72
34年目	34年目	0.99254	0.99282	1.00073	0.999356	0.3083	102.9	9.21	3.30	1.45	13.96	4.30	1.58	0.33	0.07	1.98	0.61	1.79	0.55	17.73	5.47
35年目	35年目	0.99248	0.99277	1.00073	0.999352	0.2965	102.9	9.14	3.27	1.45	13.87	4.11	1.57	0.33	0.07	1.97	0.58	1.78	0.53	17.61	5.22
36年目	36年目	0.99242	0.99272	1.00073	0.999347	0.2851	102.9	9.07	3.25	1.45	13.77	3.93	1.56	0.33	0.07	1.95	0.56	1.77	0.50	17.50	4.99
37年目	37年目	0.99236	0.99266	1.00073	0.999343	0.2741	102.9	9.01	3.23	1.45	13.68	3.75	1.54	0.32	0.07	1.94	0.53	1.76	0.48	17.38	4.76
38年目	38年目	0.99231	0.99261	1.00073	0.999339	0.2636	102.9	8.94	3.20	1.45	13.59	3.58	1.53	0.32	0.07	1.92	0.51	1.75	0.46	17.26	4.55
39年目	39年目	0.99225	0.99255	1.00073	0.999334	0.2534	102.9	8.87	3.18	1.45	13.50	3.42	1.52	0.32	0.07	1.91	0.48	1.74	0.44	17.15	4.34
40年目	40年目	0.99219	0.99250	1.00073	0.999330	0.2437	102.9	8.80	3.16	1.45	13.41	3.27	1.51	0.32	0.07	1.90	0.46	1.72	0.42	17.03	4.15
41年目	41年目	0.99212	0.99244	1.00073	0.999325	0.2343	102.9	8.73	3.13	1.46	13.32	3.12	1.50	0.31	0.07	1.88	0.44	1.71	0.40	16.91	3.96
42年目	42年目	0.99206	0.99238	1.00073	0.999321	0.2253	102.9	8.66	3.11	1.46	13.23	2.98	1.49	0.31	0.07	1.87	0.42	1.70	0.38	16.79	3.78
43年目	43年目	0.99200	0.99232	1.00073	0.999316	0.2166	102.9	8.59	3.08	1.46	13.13	2.84	1.47	0.31	0.07	1.85	0.40	1.69	0.37	16.68	3.61
44年目	44年目	0.99193	0.99227	1.00073	0.999312	0.2083	102.9	8.52	3.06	1.46	13.04	2.72	1.46	0.31	0.07	1.84	0.38	1.68	0.35	16.56	3.45
45年目	45年目	0.99187	0.99220	1.00073	0.999307	0.2003	102.9	8.46	3.04	1.46	12.95	2.59	1.45	0.30	0.07	1.83	0.37	1.67	0.33	16.44	3.29
46年目	46年目	0.99180	0.99214	1.00073	0.999302	0.1928	102.9	8.39	3.01	1.46	12.86	2.48	1.44	0.30	0.07	1.81	0.35	1.65	0.32	16.33	3.14
47年目	47年目	0.99173	0.99208	1.00073	0.99																

路線名	箇所名	車線数	延長
一般国道251号	島原中央道路	2	4.5km

■事業費内訳

区分	費目	工種	単位	数量	金額 (百万円)	備考
①工事費					17,074	
	改良費				5,794	
		土工	m ²	671,020	1,541	切土(7万m ³)、盛土(60万m ³)
		軟弱地盤改良工	m ²	6,360	36	
		法面工	m ²	77,378	123	切土法面、盛土法面
		擁壁工	式	1	1,463	補強土壁、重力式擁壁、プレキャスト擁壁
		管渠工	m	360	19	横断暗渠等
		函渠工	m	570	676	13箇所
		排水工	m	16,364	463	
		中央分離帯工	m	2,290	17	
		雑工	式	1	1,456	
	橋梁費				3,946	
		100m以上	m	325	2,038	PC1橋、鋼橋1橋
		100m未満	m	160	1,908	PC3橋、鋼橋1橋
	トンネル費				4,706	
		NATM	m	906	4,706	眉山トンネル
		シールド	m	—	—	
	IC・JCT費				109	
		IC	箇所	1	109	
		JCT	箇所	—	—	
	舗装費				992	
	車道舗装	m ²	99,487	992		
	歩道舗装	m ²	—	—		
付帯施設費				1,527		
	交通管理施設工	式	1	1,527	標識工、防護柵工、道路照明等	
	遮音壁	m	—	—		
②用地及補償費	用地費				2,362	
		宅地	m ²	32,825	1,533	
		田畑	m ²	45,685	631	
		山林・原野	m ²	85,542	113	
		その他	m ²	10,218	85	
	補償費				2,559	
③間接経費				787	地質調査、測量、設計にかかる費用	
全体事業費				22,782		

参考資料2

路線名	箇所名	車線数	延長
一般国道251号	島原中央道路	2	4.5km

■維持管理費内訳

区分	単位	数量	金額 (百万円)	備考
維持費	km	4.5	59	巡回、清掃、除草、除雪等
修繕費	式	1	468	路面補修、構造物の点検・補修等
維持管理費合計			527	

【単価等について】

○維持管理費は、長崎県の維持管理費実績に基づき算出。