第1次六角川洪水避難地図 (S=1/25,000)

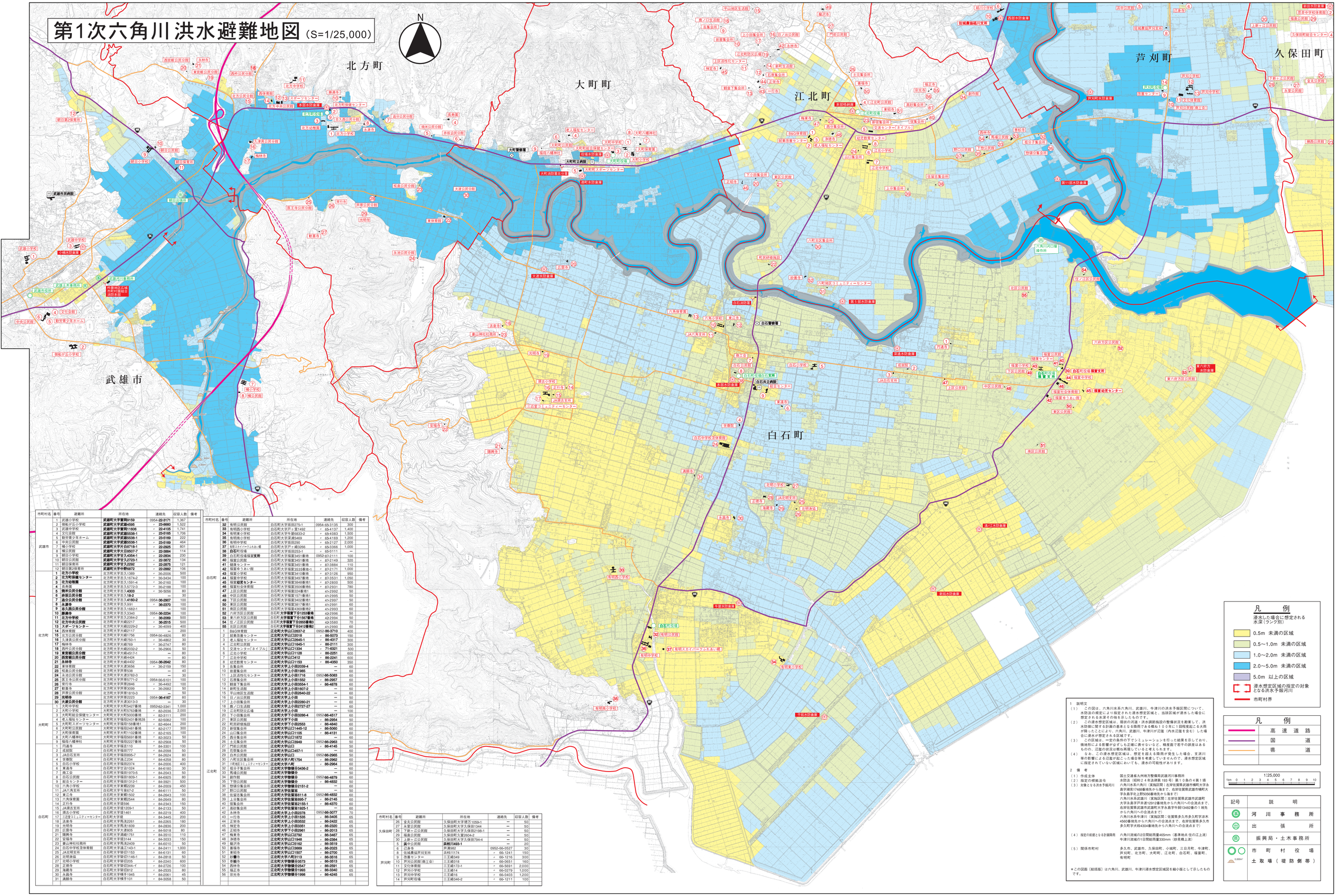

市町村名	番号	避難所	所在地	連絡先	収容人数	備考
武雄市	1	武雄小学校	**武雄町大字富岡9159**	0954-22-3171	1,367	
	2	御船が丘小学校	**武雄町大字武雄4595**	〃 **23-8660**	1,522	
	3	武雄中学校	**武雄町大字富岡11608**	〃 **22-4105**	1,741	
	4	文化会館	**武雄町大字武雄5538-1**	〃 **23-6165**	1,706	
	5	勤労青少年ホーム	**武雄町大字武雄5538-1**	〃 **23-6199**	222	
	6	中央公民館	**武雄町大字武雄5538-1**	〃 **23-6199**	464	
	7	橘小学校	**武雄町大字片田8718-1**	〃 **22-2925**	801	
	8	橘公民館	**武雄町大字大田8507-7**	〃 **22-3894**	114	
	9	朝日小学校	**武雄町大字甘久4554-1**	〃 **22-2834**	230	
	10	朝日公民館	**武雄町大字甘久2723-1**	〃 **22-3872**	134	
	11	朝日保育所	**武雄町大字甘久2392**	〃 **22-3875**	121	
	12	朝日第2保育所	**武雄町大字甲佐672**	〃 **22-2882**	106	
北方町	**1**	**北方小学校**	北方町大字志久1389	〃 36-2006	500	
	2	**北方児童センター**	北方町大字志久1674-2	〃 36-3434	100	
	3	**北方幼稚園**	北方町大字志久1591-4	〃 36-2160	100	
	4	長寿園	北方町大字志久572-3	〃 36-2189	100	
	5	**徳光公民分館**	北方町大字志久**4303**	〃 36-5056	80	
	6	**赤坂公民分館**	北方町大字志久**18-2**	— —	30	
	7	**迫分公民分館**	北方町大字志久**4160-2**	0954-**36-2907**	100	
	8	**永源寺**	北方町大字志久991	〃 **36-2370**	100	
	9	**北久西公民分館**	北方町大字志久1682-1	— —	100	
	10	**勝善寺**	北方町大字志久3340	0954-**36-2234**	100	
	11	**北方中学校**	北方町大字志久2384-2	〃 **36-2069**	500	
	12	**北方中央公民館**	北方町大字甲佐2217	〃 **36-2515**	500	
	13	**スポーツセンター**	北方町大字大字甲佐2229-2	〃 36-4099	400	
	14	西体育館	北方町大字大字甲佐2117	— —	200	
	15	北方公民分館	北方町大字大字甲佐1756	0954-36-4826	80	
	16	久津具公民分館	北方町大字大字甲佐750-1	〃 36-4862	30	
	17	梅林寺	北方町大字大字甲佐740	〃 36-2747	80	
	18	西村公民分館	北方町大字大字甲佐2032-2	〃 36-2966	50	
	19	**東宮敷公民分館**	北方町大字大字甲佐451-1	— —	80	
	20	**西宮敷公民分館**	北方町大字大字甲佐444	— —	80	
	21	**永林寺**	北方町大字大字甲佐4432	0954-**36-2642**	80	
	22	東体育館	北方町大字大字甲佐3656	〃 36-2159	150	
	23	梅島公民分館	北方町大字大字甲佐538	— —	40	
	24	永池公民分館	北方町大字大字甲佐3792-3	— —	30	
	25	医王寺公民分館	北方町大字大字甲佐771-2	0954-36-5101	100	
	26	常行寺	北方町大字大字甲佐2846	〃 36-4492	100	
	27	敷善寺	北方町大字大字甲佐3099	〃 36-2602	50	
	28	芦原公民分館	北方町大字大字甲佐1810-3	— —	50	
	29	**光明寺**	北方町大字大字甲佐2033	0954-**36-4167**	80	
	30	**大渡公民分館**	北方町大字大字甲佐3013-3	— —	30	
大町町	1	大町中学校	大町町大字大字里5427番地	0952-82-3341	1,000	
	2	大町小学校	大町町大字松浦5780番地	〃 82-2036	2,000	
	3	大町町総合保健センター	大町町大字大字里5000番地	〃 82-3111	200	
	4	老人福祉センター	大町町大字大字里4231番地28	〃 82-5082	100	
	5	大町町スポーツセンター	大町町大字大字里4158番地1	〃 82-4844	200	
	6	大町町公民館	大町町大字大字里2481番地	〃 82-2177	300	
	7	大町保育園	大町町大字大字里4110番地	〃 82-2165	100	
	8	福母八幡神社	大町町大字大字里5661番地	〃 82-3023	50	
	9	福母八幡神社	大町町大字大字里2027番地	〃 82-2568	50	
白石町	1	円通寺	白石町大字福田110	〃 84-3301	100	
	2	成就院	白石町大字福田777	〃 84-2098	50	
	3	JA白石支所	白石町大字福田895-7	〃 84-2624	80	
	4	曽尊院	白石町大字浦江234	〃 84-4258	80	
	5	白石小学校	白石町大字福田2374	〃 84-2006	400	
	6	東溪寺	白石町大字江北024	〃 84-6180	30	
	7	商工会	白石町大字福田970-5	〃 84-2043	50	
	8	白石公民館	白石町大字福田1820-1	〃 84-6925	80	
	9	総合センター	白石町大字福田1312-1	〃 84-3921	500	
	10	六角小学校	白石町大字東船2239	〃 84-2009	450	
	11	JA六角支所	白石町大字今泉67-2	〃 84-6111	50	
	12	東江寺	白石町大字東船1502	〃 84-2643	100	
	13	六角保育園	白石町大字東船2544	〃 84-2643	100	
	14	正行寺	白石町大字湯596	〃 84-2343	150	
	15	JA諸古支所	白石町大字湯1209-1	〃 84-2133	50	
	16	諸古小学校	白石町大字湯1461	〃 84-2028	150	
	17	三広まちコミュニティーセンター	白石町大字湯	〃 84-3445	200	
	18	法泉寺	白石町大字高津2261	〃 84-2424	180	
	19	光明寺	白石町大字馬津1839	〃 84-2836	200	
	20	広雲寺	白石町大字大津805	〃 84-5018	80	
	21	福眼寺	白石町大字湯田1751	〃 84-5310	110	
	22	安福寺	白石町大字湯3144	〃 84-3033	150	
	23	重山神社社務所	白石町大字馬津2429	〃 84-6010	50	
	24	白石中学校及体育館	白石町大字湯江143-1	〃 84-2411	1,000	
	25	JA北明支所	白石町大字明立1153	〃 84-6131	60	
	26	北明漁協	白石町大字明立1146-1	〃 84-2818	50	
	27	北明小学校	白石町大字明立205	〃 84-2240	600	
	28	正徳寺	白石町大字明立34a-イ	〃 84-2726	100	
	29	海蔵寺	白石町大字明立812	〃 84-2535	80	
	30	久昌寺	白石町大字牧平1945	〃 84-2061	45	
	31	満願寺	白石町大字牧平101	〃 84-3058	50	
	32	有明会民館	白石町大字坂田275-1	0954-65-3135	300	
	33	有明西小学校	白石町大字戸ヶ里1492	〃 65-4137	1,400	
	34	有明東小学校	白石町大字不動633-2	〃 65-4083	1,500	
	35	有明南小学校	白石町大字深浦5469	〃 65-4169	1,200	
	36	有明中学校	白石町大字坂田230	〃 65-2127	2,000	
	37	有明スカイパークふれあい館	白石町大字戸ヶ里3266	〃 65-3366	1,000	
	38	**白石町役場**	白石町大字坂田253-1	〃 65-3111	—	
	39	白石町役場福田**支所**	白石町大字福田345-1番地	0952-84-2111	100	
	40	福富公民館	白石町大字福田3451番地	〃 82-2149	320	
	41	健康センター	白石町大字福田3491番地	〃 82-3884	110	
	42	福富ゆうあい館	白石町大字福田3535番地-1	〃 82-2171	1,000	
	43	福富小学校	白石町大字福田3410番地	〃 82-3126	950	
	44	福富中学校	白石町大字福田3497番地	〃 82-3531	1,050	
	45	福富**幼児センター**	白石町大字福田3848番地1	〃 82-2800	500	
	46	福富社会体育館	白石町大字福田3509番地	〃 82-2031	780	
	47	上区公民館	白石町大字福田224番地1	4-2992	50	
	48	中区公民館	白石町大字福田1571番地1	4-2995	50	
	49	下区公民館	白石町大字福田3402番地1	4-2997	50	
	50	東区公民館	白石町大字福田3817番地1	4-2991	60	
	51	南区公民館	白石町大字福田2490番地2	4-2993	60	
	52	六府方区公民館	白石町**大字福富下9-12539番地**	4-2996	50	
	53	東六府方区公民館	白石町**大字福富下9-1507番地**	4-2994	50	
	54	住ノ江区公民館	白石町**大字福富下9-2855番地3**	4-3580	70	
	55	北区公民館	白石町**大字福富下9-2412番地2**	4-2990	60	
江北町	1	B&G体育館	**江北町大字山口2837-2**	0952-**86-3710**	400	
	2	就業改善センター	**江北町大字山口2018**	〃 **86-5073**	150	
	3	老人福祉センター	**江北町大字山口2645-1**	〃 **86-4317**	300	
	4	江北町公民館	**江北町大字山口1545-1**	〃 **86-2111**	300	
	5	交流センター「ネイブル」	**江北町大字山口1334**	〃 **71-6321**	500	
	6	江北小学校	**江北町大字山口1128**	〃 **86-2251**	600	
	7	江北中学校	**江北町大字山口412**	〃 **86-2241**	600	
	8	幼児教育センター	**江北町大字山口1153**	〃 **86-4350**	350	
	9	魚集会所	**江北町大字上小田B2039-4**	— —	60	
	10	岩屋集会所	**江北町大字上小田1985**	— —	60	
	11	上区活性化センター	**江北町大字上小田1716**	0952-**86-5083**	60	
	12	石原集会所	**江北町大字上小田1552**	〃 **86-2957**	60	
	13	鶴首下集会所	**江北町大字上小田B3554-1**	〃 **86-4878**	60	
	14	新町生活館	**江北町大字上小田1607-2**	— —	60	
	15	平山地区生活館	**江北町大字上小田B2640-22**	— —	60	
	16	目ノ出公民館	**江北町大字上小田**	— —	50	
	17	上小田集会所	**江北町大字上小田B2280-21**	— —	60	
	18	鹿ノ口生活館	**江北町大字上小田B2727-27**	— —	60	
	19	江北町防災広場	**江北町大字上小田**	— —	100	
	20	下小田集会所	**江北町大字下小田B3286-4**	0952-**86-4517**	60	
	21	東区公民館	**江北町大字下小田**	〃 **86-2954**	50	
	22	町民研修施設	**江北町大字下小田B2553**	〃 **86-4840**	60	
	23	新宿集会所	**江北町大字下小田1445-12**	〃 **86-5060**	60	
	24	山口集会所	**江北町大字下小田1105**	〃 **86-4131**	60	
	25	西今集会所	**江北町大字下小田1872**	— —	60	
	26	上元集会所	**江北町大字上小田3949**	0952-**86-2963**	50	
	27	門前公民館	**江北町大字上小田**	〃 **86-4145**	50	
	28	花祭集会所	**江北町大字山口457-1**	— —	60	
	29	白木公民館	**江北町大字山口**	0952-**86-2965**	50	
	30	八町北区集会所	**江北町大字八町1754**	〃 **86-2962**	60	
	31	八町地区コミュニティーセンター	**江北町大字八町**	〃 **86-2964**	60	
	32	姫分子集会所	**江北町大字物領分3436-2**	— —	60	
	33	馬場公民館	**江北町大字物領分**	— —	50	
	34	創作館	**江北町大字物領分**	0952-**86-4879**	60	
	35	下物公民館	**江北町大字物領分**	〃 **86-4832**	50	
	36	物領分集会所	**江北町大字物領分2151-2**	— —	60	
	37	野口公民館	**江北町大字佐留志**	— —	50	
	38	佐留志集会所	**江北町大字佐留志611-8**	0952-**86-4832**	60	
	39	上分集会所	**江北町大字佐留志B2145**	〃 **86-2145**	60	
	40	宿集会所	**江北町大字佐留志2155-1**	〃 **86-4370**	60	
	41	高好集会所	**江北町大字佐留志1925-1**	— —	60	
	42	永林寺	**江北町大字山口B2378**	0952-**86-3077**	70	
	43	一行寺	**江北町大字上小田1535**	〃 **86-3405**	65	
	44	正栄寺	**江北町大字上小田B3532**	〃 **86-2422**	65	
	45	輝宝寺	**江北町大字上小田B3351**	〃 **86-2320**	65	
	46	正覚寺	**江北町大字下小田B2961**	〃 **86-2013**	65	
	47	梅巣寺	**江北町大字山口2792**	〃 **86-3467**	65	
	48	浄徳寺	**江北町大字山口1948**	〃 **86-2384**	65	
	49	敬況寺	**江北町大字山口5162**	〃 **86-3519**	65	
	50	善福寺	**江北町大字山口3669**	〃 **86-2023**	65	
	51	東昭寺	**江北町大字山口1507**	〃 **86-2700**	65	
	52	**妙蓮寺**	**江北町大字八町3113**	〃 **86-3516**	65	
	53	**泰蓮寺**	**江北町大字物領分3573**	〃 **86-3513**	65	
	54	西林寺	**江北町大字物領分2547**	〃 **86-2591**	65	
	55	福正寺	**江北町大字物領分1993**	〃 **86-3340**	65	
	56	宗光寺	**江北町大字物領分1998**	〃 **86-4245**	65	
久保田町	26	金丸公民館	久保田町大字徳万1059-1	— —	50	
	27	永留公民館	久保田町大字久保田1344	— —	50	
	28	下鉢ヶ江公民館	久保田町大字久保田2198-1	— —	50	
	29	福島公民館	久保田町大字久保2604-2	— —	50	
	30	上鉢ヶ江公民館	久保田町大字久保田794-4	— —	50	
	5	**鷹巣**中公民館	**芦刈町1493-1**	— —	20	
	6	己身寺	芦津992	0952-66-0527	30	
	8	弦城農協芦刈支所	高杉川174	〃 66-1241	150	
	9	改善センター	三王崎349	〃 66-1216	300	
芦刈町	10	芦刈公民館(農工会)	三王崎318	〃 66-0651	160	
	11	文化体育館	三王崎172-1	〃 66-5691	2,000	
	12	芦刈小学校	三王崎14	〃 66-0279	1,000	
	13	芦刈中学校	三王崎16	〃 66-0403	1,200	
	14	芦刈町役場	三王崎345-2	〃 66-1211	100	

1　説明文

（1）　この図は、六角川水系六角川、武雄川、牛津川の洪水予報区間について、水防法の規定により指定された浸水想定区域と、当該区域が浸水した場合に想定される水深その他を示したものです。

（2）　この浸水想定区域は、現状の河道・洪水調節施設の整備状況を勘案して、洪水防御に関する計画の基本となる概ね1/50年に1回程度起こる洪水が降ったことにより、六角川、武雄川、牛津川が氾濫（内水氾濫を含む）した場合に浸水が想定される区域です。

（3）　この区域は、一定の条件の下でシミュレーションを行った結果を示しており、微地形による影響が必ずしも正確に表せないなど、精度面で若干の誤差はあるものの、氾濫の状況は概ね再現していると考えられます。

（4）　なお、この浸水想定区域は、想定を超える降雨が発生した場合、支流川等の影響による氾濫が起こった場合等を考慮していませんので、浸水想定区域に指定されていない区域においても、浸水の可能性があります。

2　備　考

（1）作成主体　国土交通省九州地方整備局武雄河川事務所

（2）指定の根拠法令　水防法（昭和２４年法律第 193 号）第１０条の４第１項

（3）対象となる洪水予報河川　六角川水系六角川（実施区間：佐賀県鹿島市浜町大字永島字潮見174680番地先から海まで、右岸佐賀県武雄市橘町大字永島字北上野5056番地先から海まで）
六角川水系長崎川（実施区間：北岸佐賀県武雄市武雄町大字永島字戸井津129312番地先から六角川への合流点まで、右岸佐賀県武雄市武雄町大字永島字中開13452番の１地先から六角川への合流点まで）
六角川水系牛津川（実施区間：佐賀県多久市多久町字法水450番地先から六角川への合流点まで、右岸佐賀県多久市多久町字大保4304番地先から六角川への合流点まで）

（4）指定の前提となる計画降雨　六角川流域の2日間総雨量465mm（基準地点 住の江上流）
牛津川流域の1日間総雨量330mm（砂見橋上流）

（5）関係市町村　多久市、武雄市、久保田町、小城町、三日月町、牛津町、芦刈町、北方町、大町町、江北町、白石町、福富町、有明町

＊この図面（総括版）は六角川、武雄川、牛津川浸水想定区域図を縮小版として示したものです。

凡　例
浸水した場合に想定される水深（ランク別）

- 0.5m 未満の区域
- 0.5～1.0m 未満の区域
- 1.0～2.0m 未満の区域
- 2.0～5.0m 未満の区域
- 5.0m 以上の区域
- 浸水想定区域の指定の対象となる洪水予報河川
- 市町村界

凡　例

高速道路	
国道	
県道	

1:25,000
1km 0 1 2 3 4 5 6 7 8 9 10

記号	説明
河川事務所	
出張所	
振興局・土木事務所	
市町村役場	
土取場（堤防側帯）	