松浦川水系厳木川洪水浸水想定区域図（浸水継続時間）

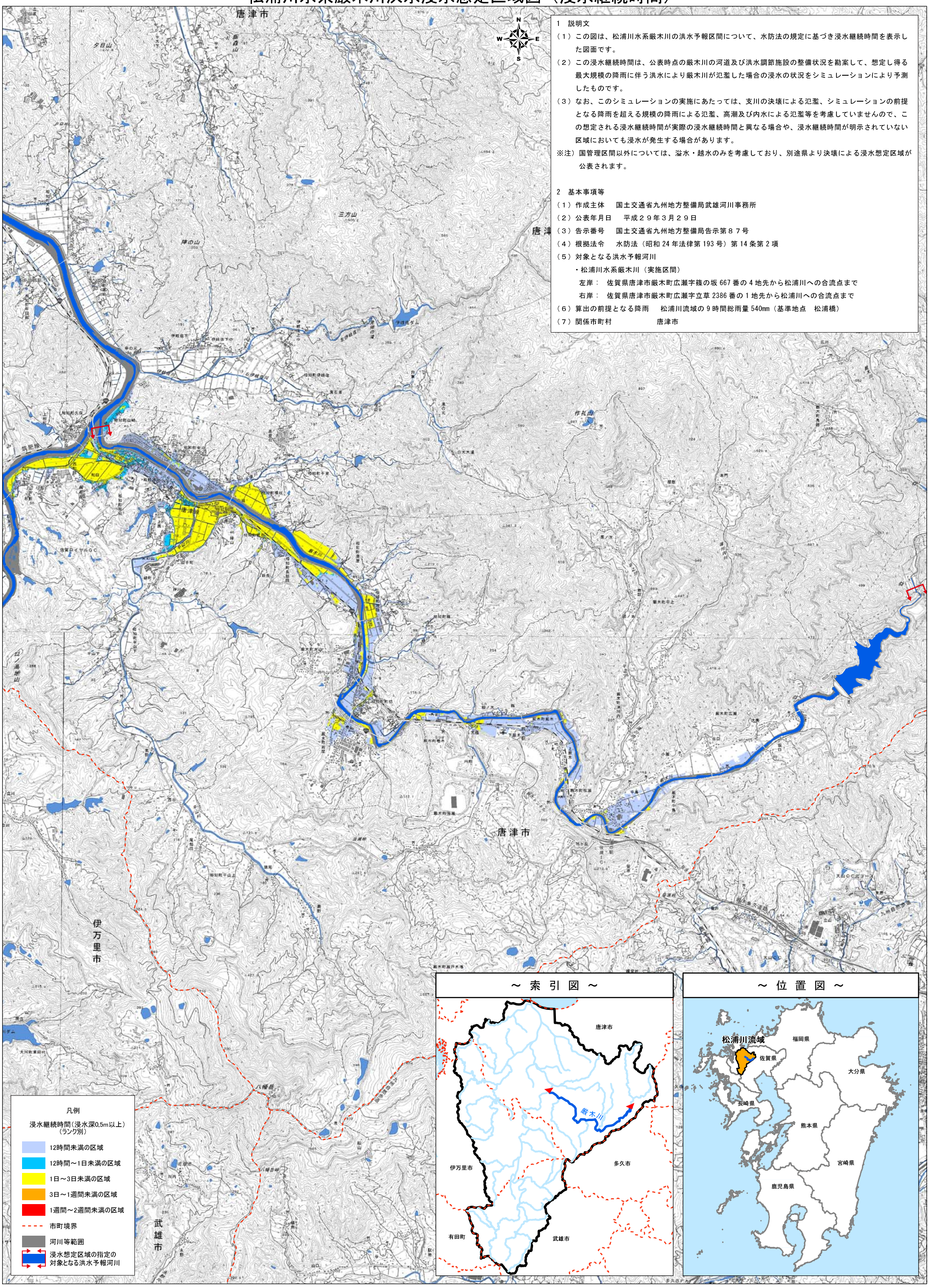

1　説明文

（１）この図は、松浦川水系厳木川の洪水予報区間について、水防法の規定に基づき浸水継続時間を表示した図面です。

（２）この浸水継続時間は、公表時点の厳木川の河道及び洪水調節施設の整備状況を勘案して、想定し得る最大規模の降雨に伴う洪水により厳木川が氾濫した場合の浸水の状況をシミュレーションにより予測したものです。

（３）なお、このシミュレーションの実施にあたっては、支川の決壊による氾濫、シミュレーションの前提となる降雨を超える規模の降雨による氾濫、高潮及び内水による氾濫等を考慮していませんので、この想定される浸水継続時間が実際の浸水継続時間と異なる場合や、浸水継続時間が明示されていない区域においても浸水が発生する場合があります。

※注）国管理区間以外については、溢水・越水のみを考慮しており、別途県より決壊による浸水想定区域が公表されます。

2　基本事項等

（１）作成主体　　国土交通省九州地方整備局武雄河川事務所

（２）公表年月日　　平成２９年３月２９日

（３）告示番号　　国土交通省九州地方整備局告示第８７号

（４）根拠法令　　水防法（昭和 24 年法律第 193 号）第 14 条第 2 項

（５）対象となる洪水予報河川

・松浦川水系厳木川（実施区間）

左岸：　佐賀県唐津市厳木町広瀬字篠の坂 667 番の 4 地先から松浦川への合流点まで

右岸：　佐賀県唐津市厳木町広瀬字立草 2386 番の 1 地先から松浦川への合流点まで

（６）算出の前提となる降雨　　松浦川流域の 9 時間総雨量 540mm（基準地点　松浦橋）

（７）関係市町村　　唐津市

1:20,000（A1）

1,000　500　0　1,000　2,000　3,000　m

この地図は、国土地理院発行の2万5千分の1地形図を複製したものである。