六角川水系浸水想定区域図（S=1/50,000）

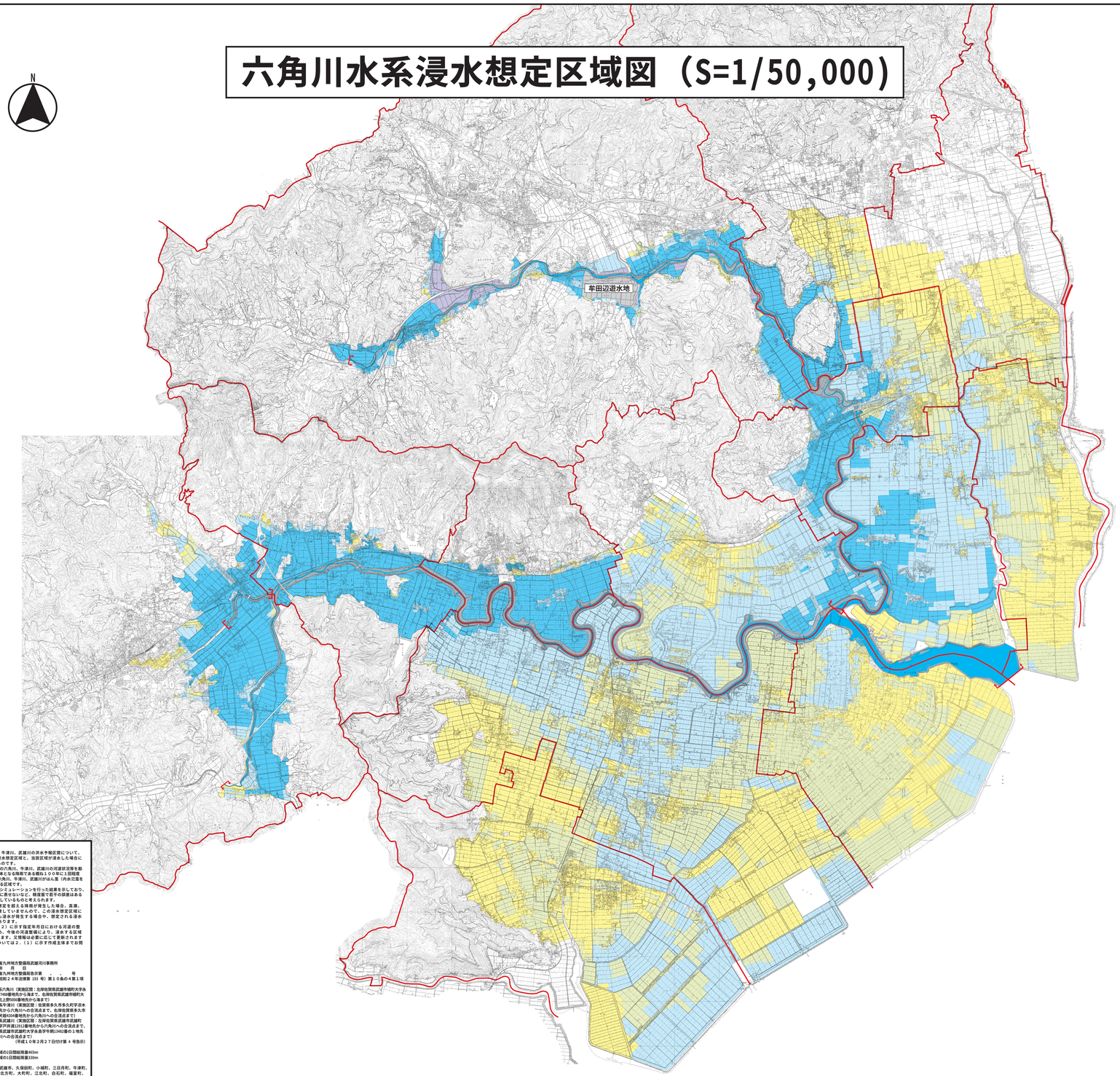

1　説明文

（１）　この図は、六角川水系六角川、牛津川、武雄川の洪水予報区間について、水防法の規定により指定された浸水想定区域と、当該区域が浸水した場合に想定される水深その他を示したものです。

（２）　この浸水想定区域は、指定時点の六角川、牛津川、武雄川の河道状況等を勘案し、洪水防御に関する計画の基本となる降雨である概ね１００年に１回程度起こる大雨が降ったことにより、六角川、牛津川、武雄川がはん濫（内水氾濫を含む）した場合に浸水が想定される区域です。

（３）　この区域は、一定の条件の下でシミュレーションを行った結果を示しており、現地的による影響が必ずしも正確に表せていなく、精度面で若干の誤差はあるものの、はん濫の状況は概ね再現しているものと考えられます。

（４）　なお、この浸水想定区域は、堤防を越える降雨が発生した場合、高潮、支流川の氾濫による影響等を考慮していませんので、この浸水想定区域に指定されていない区域においても浸水が発生する場合や、想定される浸水が実際の浸水深と異なる場合があります。

（５）　この浸水想定区域図は、２．（２）に示す指定年月日における河道の整備状況に基づいて作成してるため、今後の河道整備により、浸水する区域や浸水深が変化する可能性があります。又情報は必要に応じて更新されますので、最新の浸水想定区域図については２．（１）に示す作成主体までお問い合わせください。

2　基本事項等

（１）作成主体	国土交通省九州地方整備局武雄河川事務所
（２）指定年月日	平成１６年　月　日
（３）告示番号	国土交通省九州地方整備局告示第　　号
（４）指定の根拠法令	水防法（昭和２４年法律第１９３号）第１０条の４第１項
（５）対象となる洪水予報河川	
実施河川	六角川水系六角川（実施区間：佐賀県佐賀郡武雄市橋町大字永島字潮見1748番地先から海まで、佐賀県佐賀郡武雄市橋町大字永島字宮上野905番地先から海まで） 六角川水系牛津川（実施区間：佐賀県多久市多久町字須水450番地先から六角川への合流点まで、佐賀県佐賀郡多久市多久町字犬殺430番地先から六角川への合流点まで） 六角川水系武雄川（実施区間：佐賀県佐賀郡武雄市武雄町大字永島字戸井田2351番地先から六角川への合流点まで、佐賀県佐賀郡武雄市武雄町大字永島字牟田1943番の１地先から六角川への合流点まで） （平成１０年２月２７日付け第４号告示）
（６）指定の前提となる計画降雨	六角川流域の日雨量405mm 牛津川流域の日雨量410mm
（７）関係市町村	多久市、武雄市、久保田町、小城町、三日月町、牛津町、芦刈町、北方町、大町町、江北町、白石町、福富町、有明町

＊この図面（縮尺版）は六角川、牛津川、武雄川浸水想定区域図を縮小版として示したものです。

凡　例

浸水した場合に想定される水深（ランク別）

- 0.5m　未満の区域
- 0.5～1.0m　未満の区域
- 1.0～2.0m　未満の区域
- 2.0～5.0m　未満の区域
- 5.0m　以上の区域
- 浸水想定区域の指定の対象となる洪水予報河川
- 市町村界

1:50,000

0m　1km　2km

この地図は、浸水想定区域にかかる各市町の承認を得て、各所管の測量成果を使用して複製したものです。
（承認番号）武市建第46号、久田建第52号、建第165号（小城町）、三建第126号、牛建下第37号、芦建第241号、北建第96号、大建第107号、江建第72号、白建第138号、福建第107号、有土第950号、多久市は平成14年5月１日承認