

## — 記者発表資料 —

令和3年10月8日  
九州地方整備局  
熊本県

### 球磨川水系学識者懇談会委員を対象にした現地視察等について

球磨川水系学識者懇談会委員を対象に、球磨川流域現地視察等を以下のとおり開催します。

開催日； 令和3年10月13日(水曜日)～14日(木曜日)

開催場所； 球磨川流域

開催内容； 球磨川流域の現地視察を2日間かけて実施します。

10月13日(水)

球磨川下流部、中流部、人吉区間、川辺川

10月14日(木)

球磨川上流部

また、10月13日(水)には、球磨川水系河川整備基本方針の変更に関する審議状況の報告を行います。

※行程の概要は、別紙1のとおり。

なお、現地視察時刻は、当日の現地視察の進捗により変わる可能性があります。

※位置図は、別紙2のとおり。

※取材にあたっては、添付「取材にあたってのお願い」をご確認ください。

※当日の天候、交通事情等、今後の新型コロナウイルスの状況次第では、開催の延期・中止等を行う可能性があります。その場合は、あらかじめ記者発表等によりお知らせします。

#### 問い合わせ先

国土交通省 九州地方整備局 八代河川国道事務所

技術副所長

もり やすなり  
森 康成

調査課長

さこう かずき  
酒匂 一樹

代表：0965-32-4135

熊本県 土木部 河川港湾局 河川課

審議員

つつみ てつや  
堤 哲也

課長補佐

えぐち たかひろ  
江口 貴弘

代表：096-383-1111

直通：096-333-2507 (内線 6141, 6145)

## 球磨川水系学識者懇談会委員を対象にした現地視察 主な行程

## ■ 10月13日（水）

↓

萩原堤防  
八の字堰・遙拝堰・基準地点横石  
油谷川・八代市坂本支所周辺・坂本橋（仮橋）  
道の駅坂本・荒瀬ダム跡地  
球磨川第一橋梁（JR）・鎌瀬橋（仮橋）  
瀬戸石ダム

①球磨村神瀬地区・川内川 【10：55頃】 <カメラ撮り可>

↓

芦北町鎌瀬地区  
芋川・球磨村友尻地区  
相良橋（仮橋）・球磨川第二橋梁（JR）  
小川・渡地区導流堤  
球磨村渡地区（遊水地候補地）  
人吉市大柿・中神地区（遊水地候補地）・万江川

②青井阿蘇神社 【13：25頃】 <カメラ撮り可>

↓ 山田川・中川原公園

③基準地点人吉・水の手橋 【13：55頃】 <カメラ撮り可>

※③の視察終了後、現地にて事務局による取材対応を行います

↓ 相良村永江地区

④貯留型の川辺川ダム予定地 【15：00頃】 <カメラ撮り可>

↓ 五木村宮園地区

⑤球磨地域振興局 【17：10～18：00頃】 <冒頭のみカメラ撮り可>

（人吉市西間下町 86-1 2階 中会議室）

- ・球磨地域振興局会議室において、球磨川水系学識者懇談会委員に「河川整備基本方針検討小委員会における球磨川水系河川整備基本方針の変更に関する審議状況」を報告します。
- ・終了後（18:00頃）、会場にて事務局による取材対応を行います。

## ■ 10月14日（木）

↓

市房ダム  
幸野ダム

⑥湯前町・スマート田んぼダム 【10：00頃】 <カメラ撮り可>

↓

百太郎溝  
錦町（遊水地候補地）

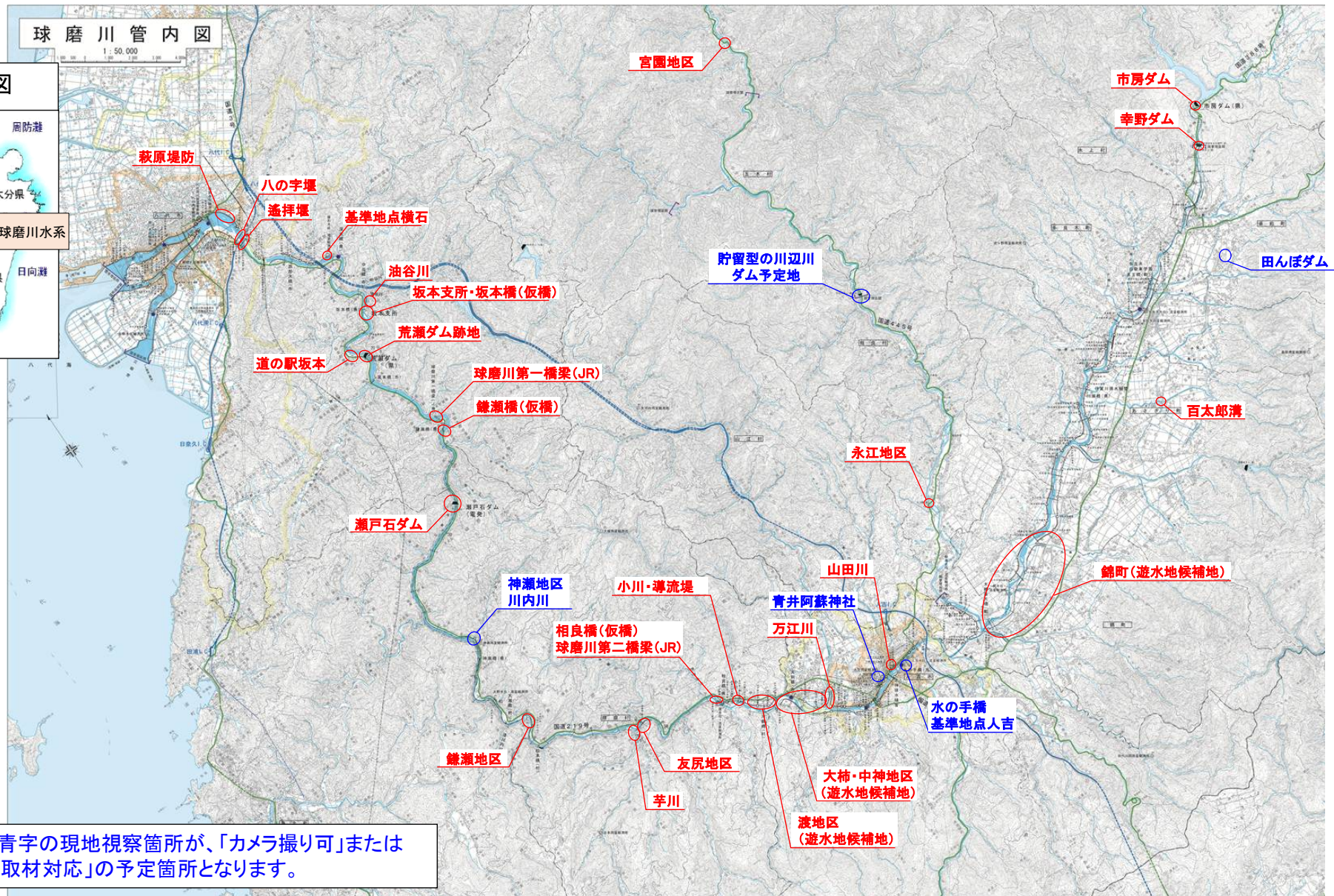

※青字の現地視察箇所が、「カメラ撮り可」または「取材対応」の予定箇所となります。

# 報道機関の皆様へ

## 取材にあたってのお願い

1. 取材ご希望の方は、10月11日（月）12：00までに、別添取材申込書により取材登録が必要となります。
2. 当日の天候、交通事情等により、視察の取り止め又は行程変更等が生じる場合がありますので、あらかじめご了承ください。
3. 各視察の取材場所については、別紙3をご参照ください。
4. 休憩時間を含め現地視察中、会議中、出席者へ直接取材することはご遠慮ください。また、取材に際しては、係員の指示に従っていただくようお願いいたします。
5. 新型コロナウイルス感染症拡大防止の観点から、マスクをご着用いただくとともに、係員の指示に従ってください。また、各社必要最小限の人数（1社1クルーまで）でお願いいたします。

### 【特記事項（新型コロナウイルス感染症対策）について】

※球磨地域振興局会議室への入場は、各社1名（会議冒頭カメラ撮りの撮影者は除く）とさせていただきます。

※以下の方は、会議室への入場を控えていただきますようお願いいたします。

- ・ 過去2週間以内に、発熱や咳、のどの痛み、くしゃみ、鼻水など風邪の症状がある方
- ・ 過去2週間以内に、ご家庭や職場など身近に新型コロナウイルス感染症の感染者もしくは感染の可能性のある方がいらっしゃる方
- ・ 当日、体調がすぐれない方

※会議室への入場の際は、マスクの着用、検温、手指消毒（退場時も含む）及びソーシャルディスタンスの確保にご協力をお願いします。

- ・ 検温の結果、37.5度以上の方は、入場をお断りします。

※参加者で感染者が確認された場合は、保健所の聞き取りが行われますのでご協力をお願いします。

※保健所が濃厚接触者と判断した場合は、接触してから2週間を目安に自宅待機の要請が行われる可能性があります。

1. 係員の指示に従って入場してください。取材に際しては、腕章等の着用をお願いします。
  - ・ 受付時間：令和3年10月13日（水） 16：30～17：00
  - ・ 受付場所：球磨地域振興局 2階 中会議室
  - ・ 会議中のカメラ撮影は、前撮りのみ当日指定する範囲内で行ってください。
2. 会場内で電源をとることはできません。パソコン等を使用される場合は、バッテリー等をご持参願います。
3. その他、取材にあたっては、係員の指示に従ってください。

(別添)

## 取材申込書

取材を希望される方は、事前に電子メール又はFAXでご登録をお願いします。

送信期限：令和3年10月11日(月) 12:00まで

送付先：国土交通省 八代河川国道事務所 調査課 酒匂(さこう)

電話番号：0965-32-4135 FAX：0965-32-1688

電子メール：qsr-yatsushiro@mlit.go.jp

### ※取材にあたっての留意事項について

- 1) 取材中は自社腕章を必ず着用願います。
- 2) 当日の天候もしくは交通事情等により行程の変更もありますのでご留意ください。
- 3) 現地での移動は各自でお願いします。
- 4) 各視察箇所については、別紙3をご参照ください。
- 5) 取材に際しては、係員の指示に従っていただきますようお願いいたします。

◆報道機関名	
_____	
◆取材者	
1) 代表者 _____	
2) _____	
3) _____	
◆連絡先(取材当日に連絡可能な携帯電話の番号)	
_____	
◆取材先(ご希望の取材先に○印を記入してください)	
<input type="checkbox"/>	①球磨村神瀬地区・川内川
<input type="checkbox"/>	②人吉市・青井阿蘇神社
<input type="checkbox"/>	③人吉市・水の手橋
<input type="checkbox"/>	取材対応【③の現場周辺】
<input type="checkbox"/>	④相良村・貯留型の川辺川ダム予定地
<input type="checkbox"/>	⑤球磨地域振興局 (球磨川水系河川整備基本方針の変更に関する審議状況報告)
<input type="checkbox"/>	取材対応【⑤の会議室】
<input type="checkbox"/>	⑥湯前町・スマート田んぼダム

(備考)

上記の「◆連絡先」には、取材当日に連絡可能な連絡先を記入してください。

(取材当日は、視察の変更等が生じた場合に、連絡します。)

位置図:①球磨村神瀬地区・川内川

※当日の天候や交通事情等により、視察行程及び  
箇所の変更が生じる場合がありますので、あらか  
じめご了承ください。

・視察は13日10時55分頃から10分程度を予定。  
・カメラ撮りに際しては係員の指示に従っていただ  
きますようお願いします。

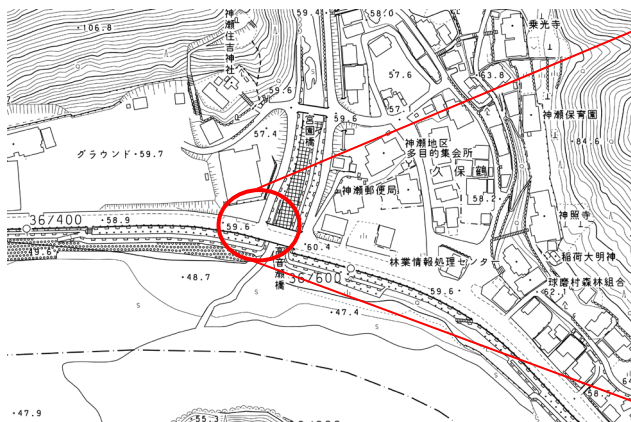

## 位置図:②人吉市・青井阿蘇神社

※当日の天候や交通事情等により、視察行程及び  
箇所の変更が生じる場合がありますので、あらか  
じめご了承ください。

・視察は13日13時25分頃から10分程度を予定。  
・カメラ撮りに際しては係員の指示に従っていただ  
きますようお願いします。

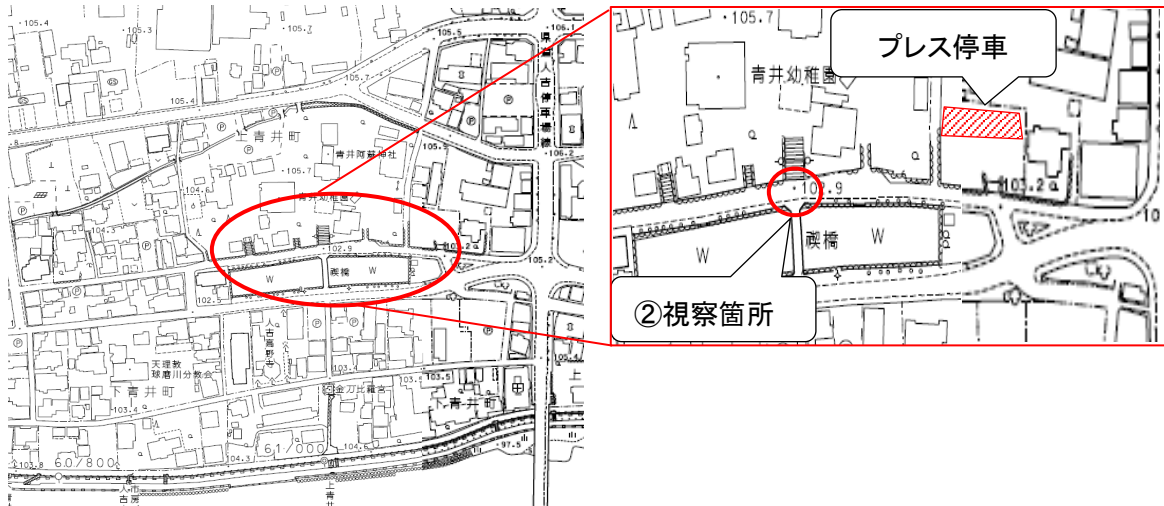

## 位置図:③人吉市・水の手橋



※当日の天候や交通事情等により、視察行程及び  
箇所の変更が生じる場合がありますので、あらか  
じめご了承ください。

・視察は13日13時55分頃から10分程度を予定。  
・③の視察終了後、事務局による取材対応を行いま  
す。(10分程度)  
・取材に際しては係員の指示に従っていただきま  
すようお願いします。

位置図:④相良村・貯留型の川辺川ダム予定地

※当日の天候や交通事情等により、視察行程及び  
箇所の変更が生じる場合がありますので、あらか  
じめご了承ください。

・視察は13日15時00分頃から10分程度を予定。  
・カメラ撮りに際しては係員の指示に従っていただ  
きますようお願いします。

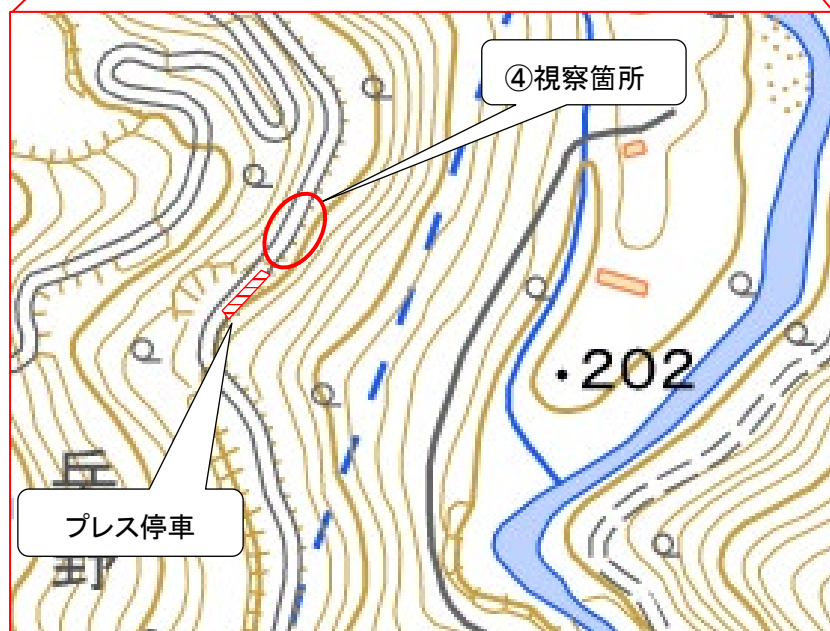
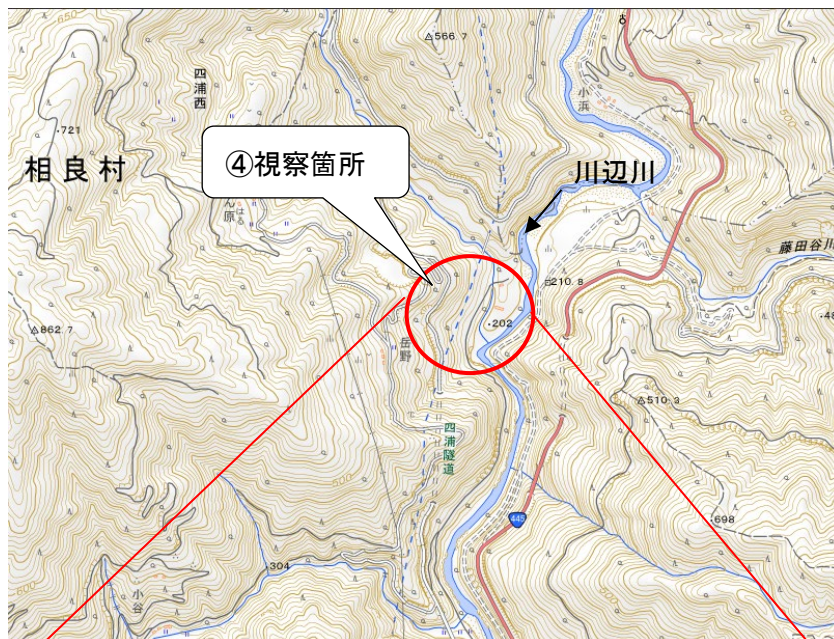



位置図:⑤湯前町・スマート田んぼダム

※当日の天候や交通事情等により、視察行程及び  
・視察は14日10時00分頃から10分程度を予定。  
箇所の変更が生じる場合がありますので、あらか  
・カメラ撮りに際しては係員の指示に従っていただ  
じめご了承ください。  
きますようお願いいたします。

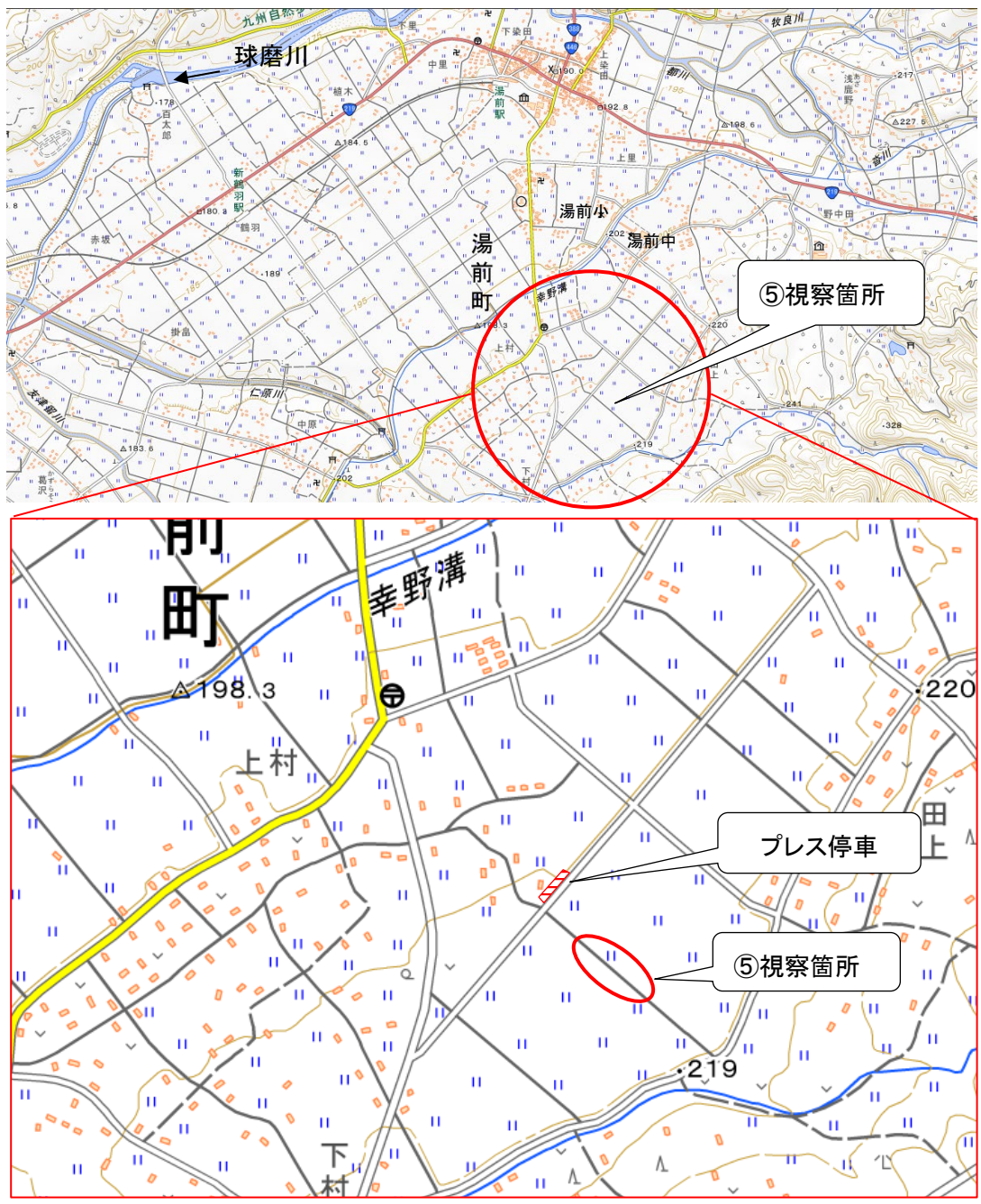

(参考資料)

## 球磨川水系学識者懇談会 委員名簿

五十音順 敬称略

氏名	分野	所属等
いだ たかのり 井田 貴志	経済	熊本県立大学 総合管理学部 教授
おおつき きょういち 大槻 恭一	森林	九州大学大学院 農学研究院 教授
おおもと てるのり 大本 照憲	河川工学	熊本大学 くまもと水循環・減災研究教育センター 特任教授
おにくら のりお 鬼倉 徳雄	環境（魚類）	九州大学大学院 農学研究院 教授
かみくぼ ゆうじ 上久保 祐志	河川工学	熊本高等専門学校 企画運営部 教授
くぼ た おさむ 久保田 修	水利	熊本県土地改良事業団体連合会 常務理事
こばやし じゅん 小林 淳	環境（水質）	熊本県立大学 環境共生学部 教授
こまつ としみつ 小松 利光	河川工学	九州大学 名誉教授
たけうち ゆきこ 竹内 裕希子	防災	熊本大学大学院 先端科学研究部 准教授
たなか なおと 田中 尚人	歴史・文化	熊本大学 熊本創生推進機構 准教授
ほしの ゆうじ 星野 裕司	景観	熊本大学 くまもと水循環・減災研究教育センター 准教授
みなもと けんせい 南本 健成	漁業	元 熊本県水産研究センター 所長