直轄砂防事業計画
（国土交通省）

R5年3月31日時点

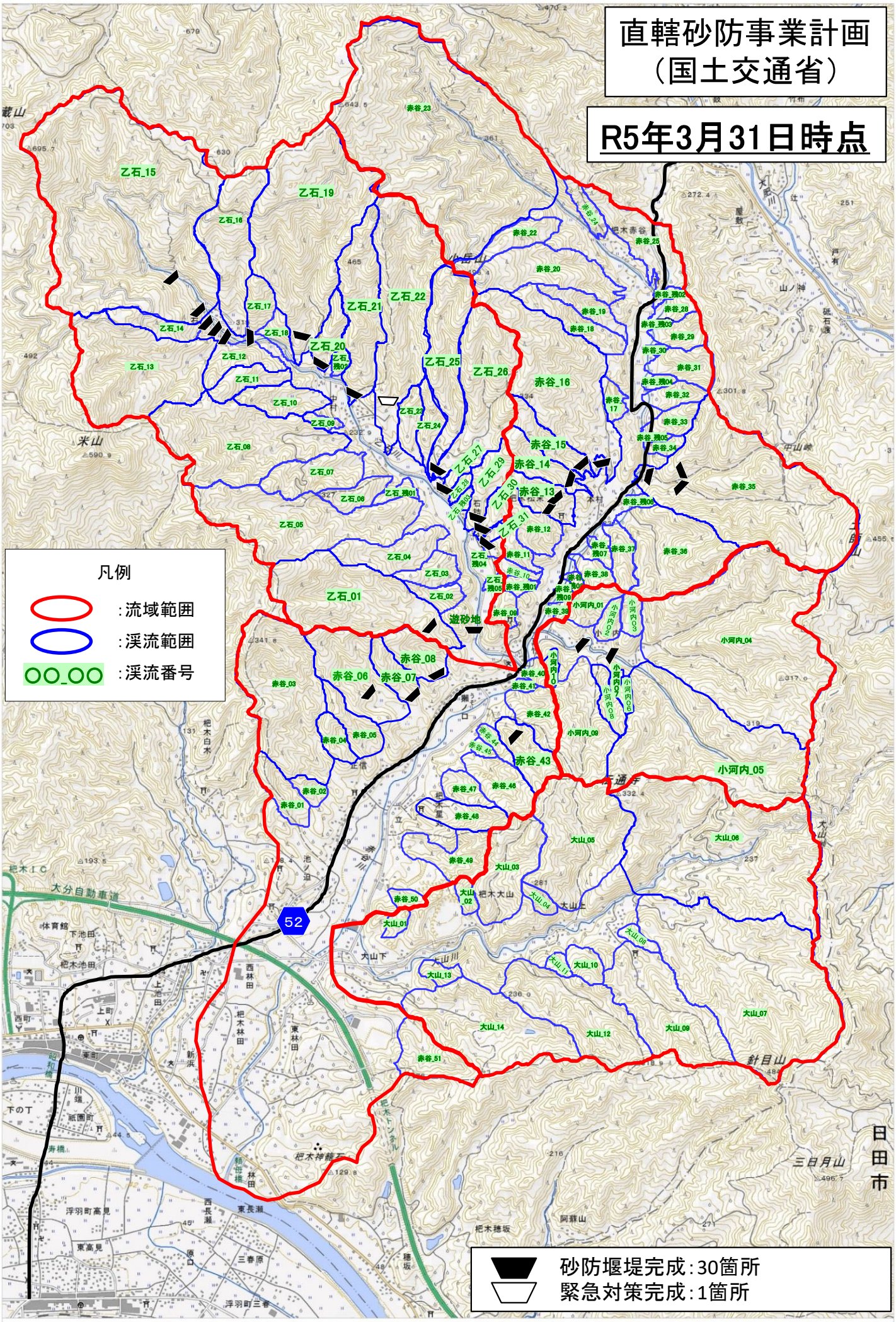

工事進捗状況 赤谷06

九州地方整備局
Kyushu Regional Development Bureau
国土交通省 筑後川河川事務所

位置図

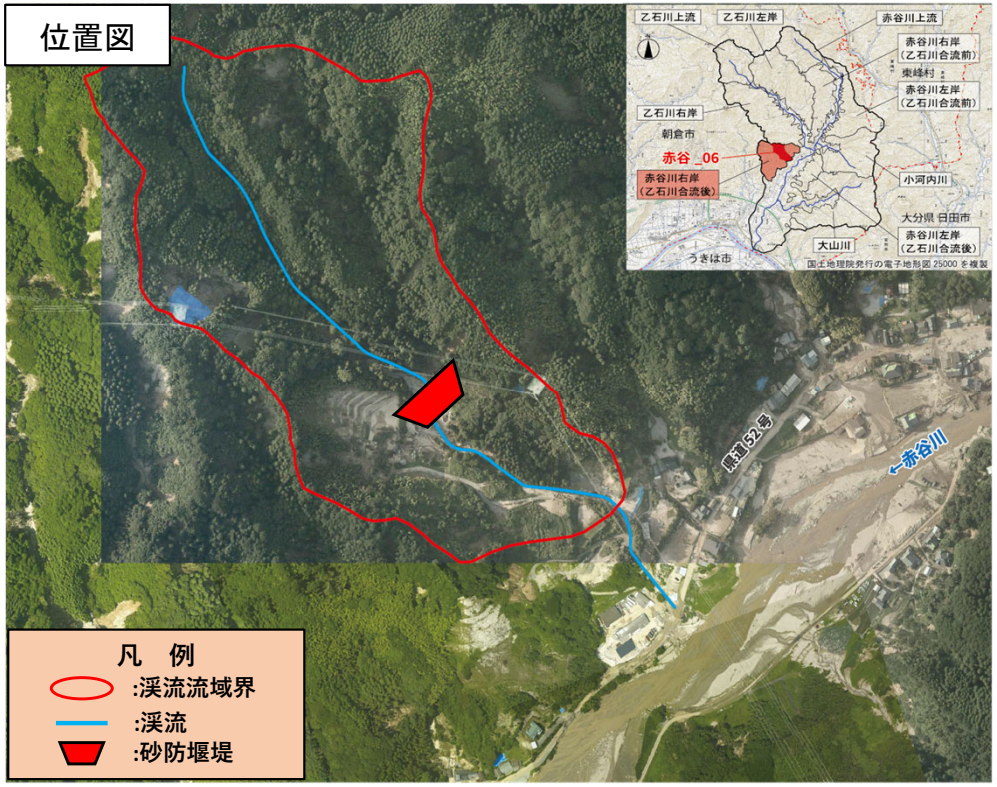

工事前

砂防堰堤完成

砂防堰堤諸元

○堰堤高：H=11.5m

○堤頂長：L=76.0m

砂防堰堤完成：令和2年3月

施工会社：久富建設（株）

工事進捗状況 赤谷07

九州地方整備局
Kyushu Regional Development Bureau
国土交通省 筑後川河川事務所

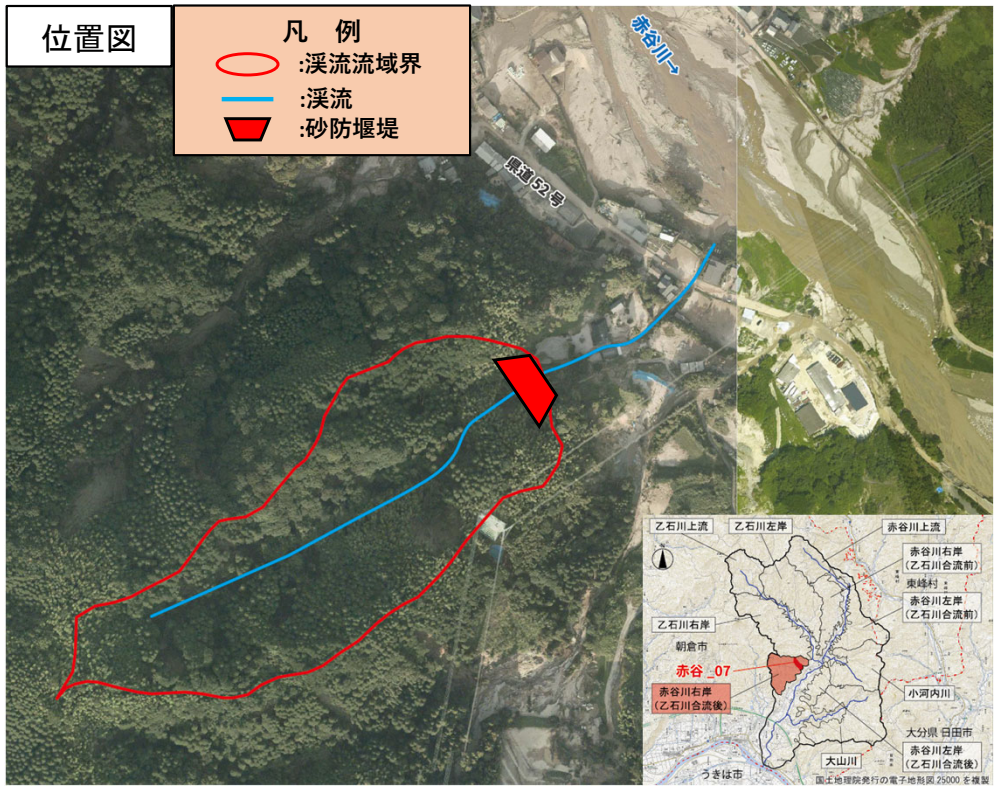

砂防堰堤諸元

○堰堤高：H=13.5m

○堤頂長：L=59.0m

砂防堰堤完成：令和2年6月

施工会社：(株)宝栄工業、徳倉建設(株)

工事進捗状況

赤谷06・07渓流保全工

撮影日：R5. 3.27

国土交通省
九州地方整備局
Kyushu Regional Development Bureau
筑後川河川事務所

赤谷06・07渓流保全工　施工会社：徳倉建設（株）

工事進捗状況 赤谷08

九州地方整備局
Kyushu Regional Development Bureau
国土交通省 筑後川河川事務所

位置図

工事前

砂防堰堤完成

砂防堰堤諸元

○堰堤高：H=11.5m

○堤頂長：L=85.0m

砂防堰堤完成：令和3年9月

施工会社：タヒラ経常建設共同企業体、(株)ノバック

工事進捗状況

赤谷08渓流保全工

撮影日：R5. 3.23

国土交通省
九州地方整備局
Kyushu Regional Development Bureau
筑後川河川事務所

渓流保全工　施工会社：徳倉建設（株）

工事進捗状況 赤谷13

九州地方整備局
Kyushu Regional Development Bureau
国土交通省 筑後川河川事務所

位置図

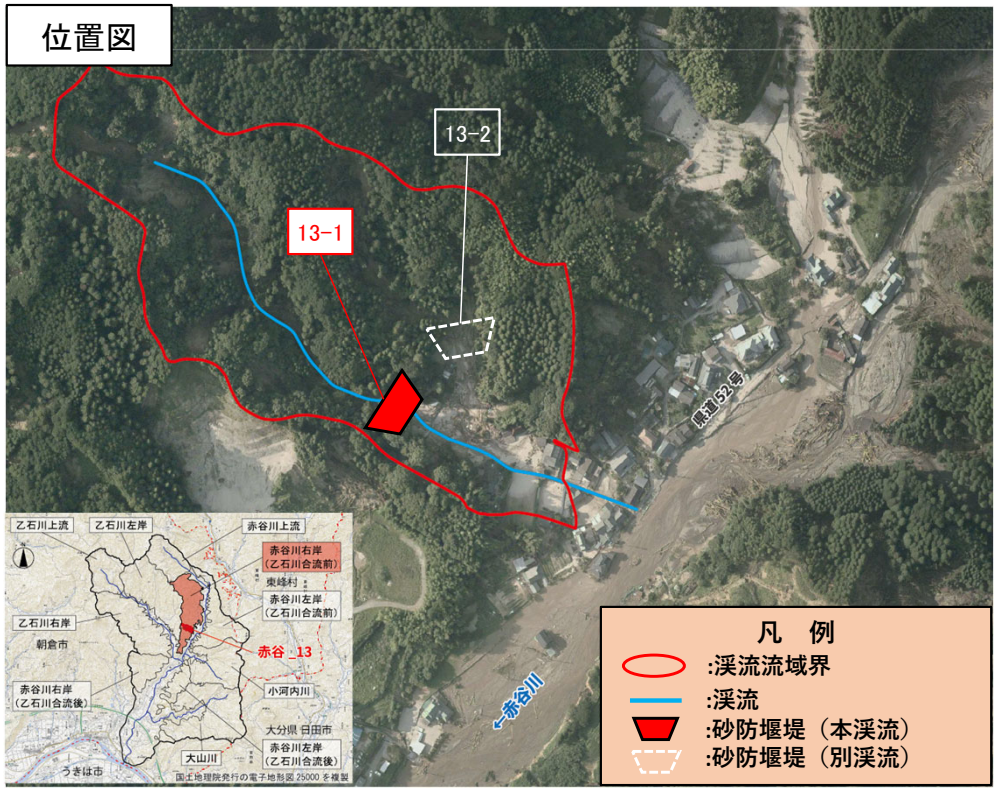

工事前

砂防堰堤完成

砂防堰堤諸元 （1号堰堤）

○堰堤高：H=7.0m

○堤頂長：L=18.5m

砂防堰堤完成：令和2年3月

施工会社：建武工業（株）

工事進捗状況　赤谷13

九州地方整備局
Kyushu Regional Development Bureau
国土交通省 筑後川河川事務所

位置図

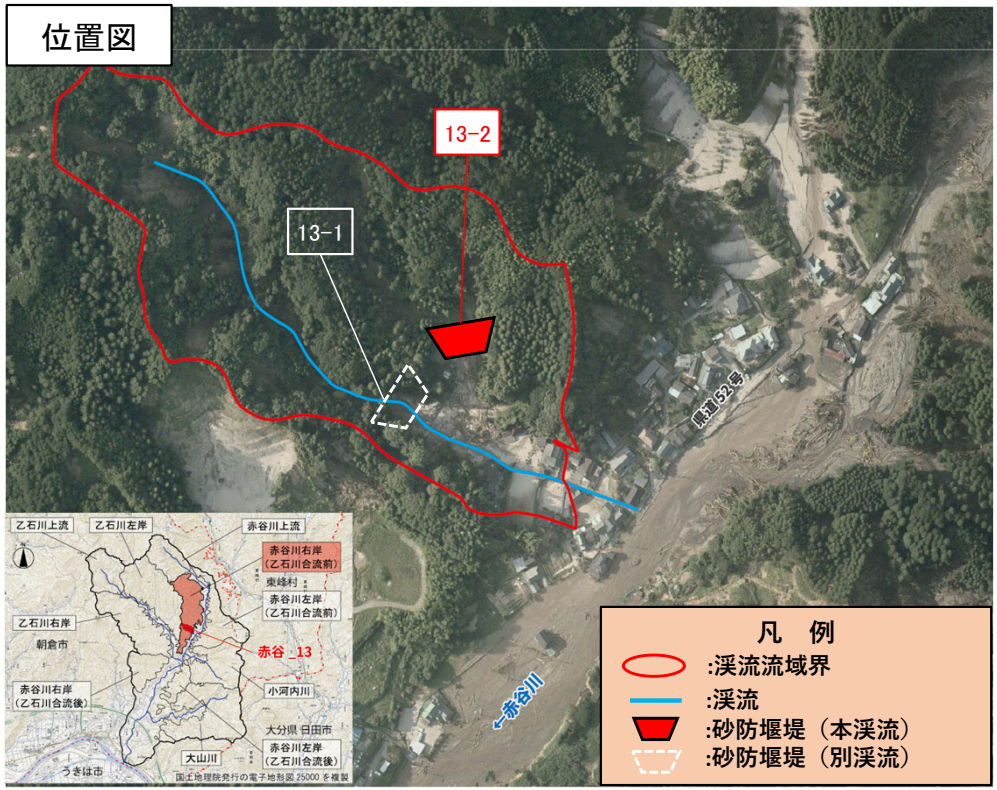

工事前

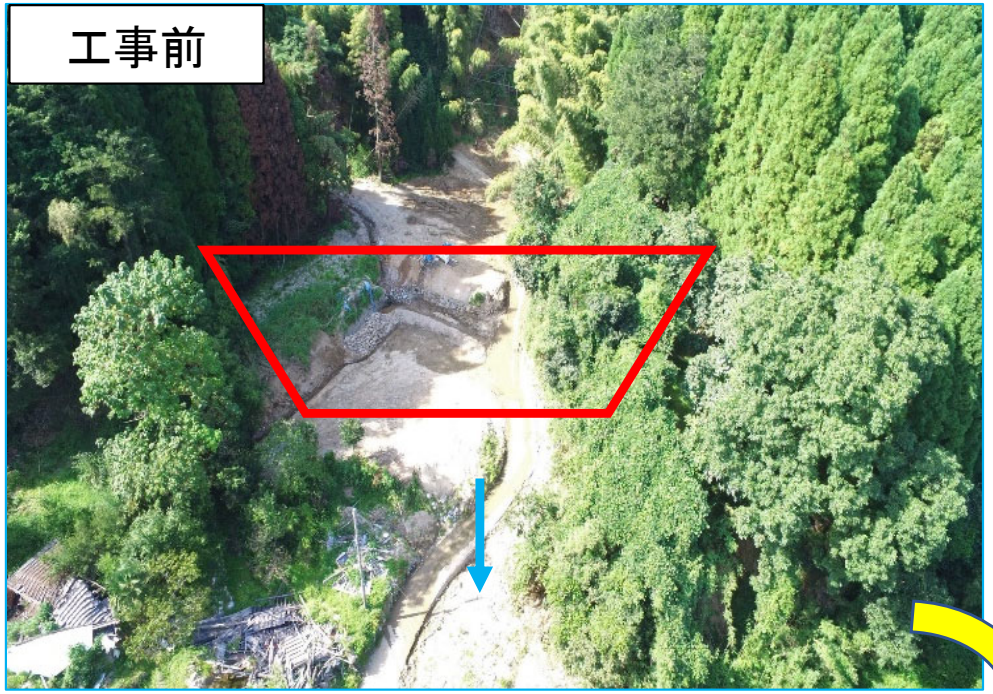

砂防堰堤完成

砂防堰堤諸元　（2号堰堤）

○堰堤高：H=7.5m

○堤頂長：L=58.0m

砂防堰堤完成：令和2年12月

施工会社：(株)ノバック、(株)久保組、建武工業(株)

工事進捗状況　赤谷13渓流保全工

撮影日：R5. 3.22

国土交通省
九州地方整備局
Kyushu Regional Development Bureau
筑後川河川事務所

渓流保全工　施工会社：（株）郷原組

工事進捗状況 赤谷14

九州地方整備局
Kyushu Regional Development Bureau
国土交通省 筑後川河川事務所

位置図

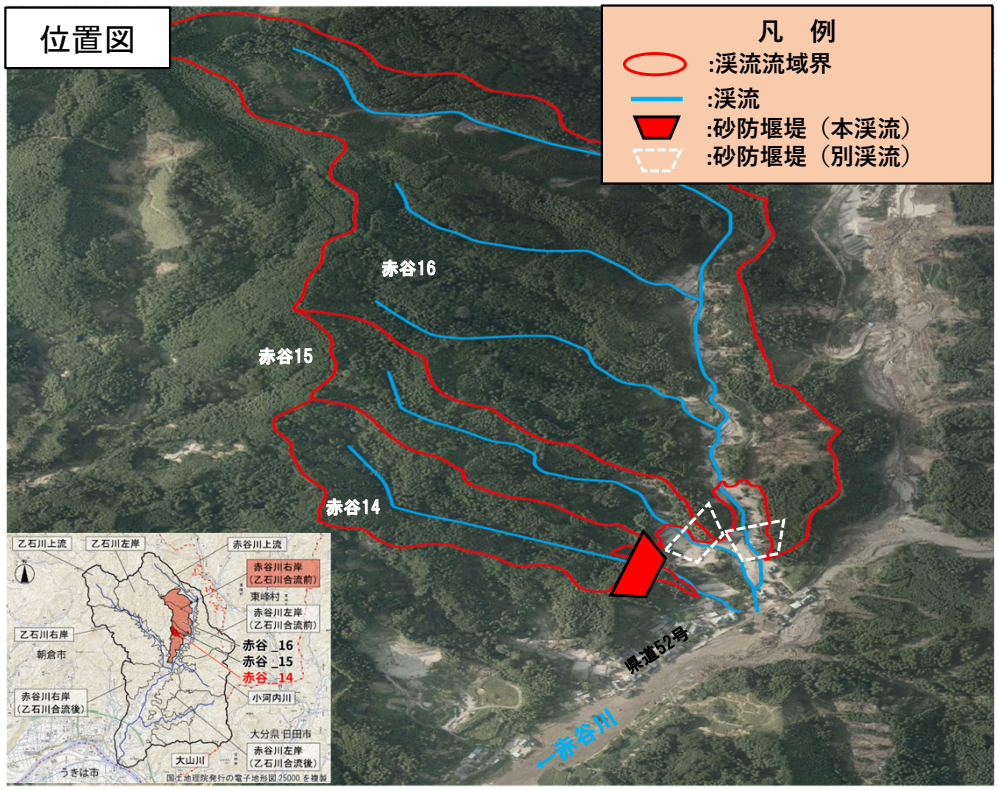

砂防堰堤諸元

○堰堤高：H=10.0m

○堤頂長：L=39.0m

砂防堰堤完成：令和4年3月

施工会社：（株）昭和組、（株）ノバック

工事前

砂防堰堤完成

工事進捗状況 赤谷15

九州地方整備局
Kyushu Regional Development Bureau
国土交通省 筑後川河川事務所

位置図

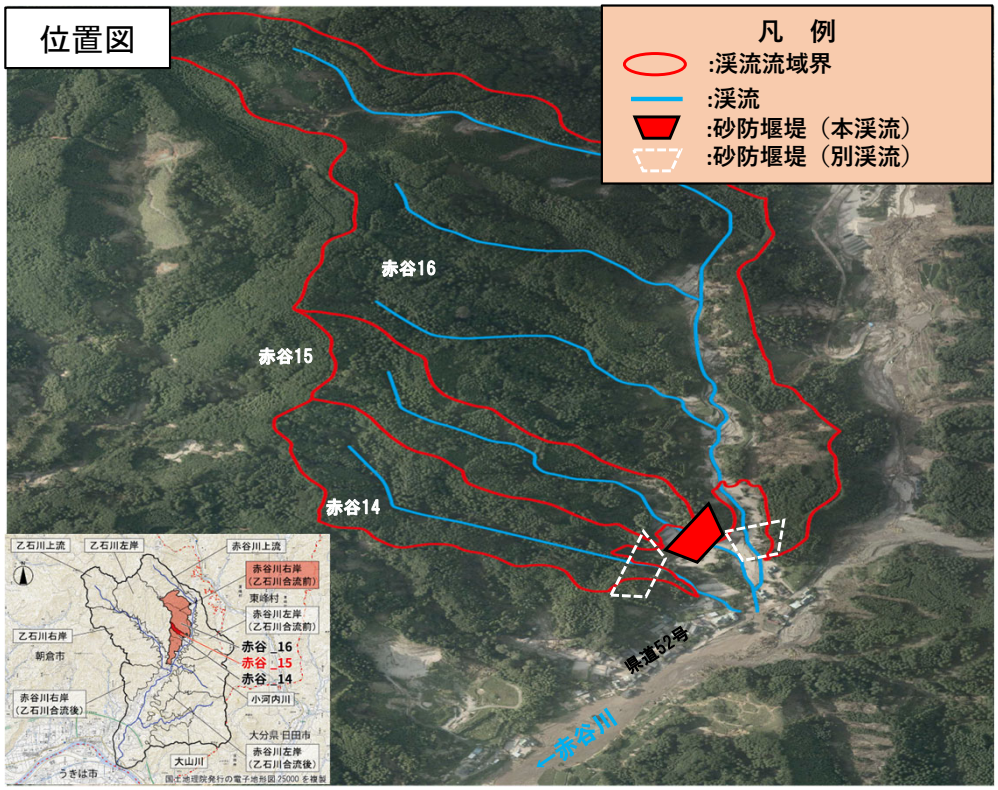

工事前

砂防堰堤完成

砂防堰堤諸元

○堰堤高：H=9.0m

○堤頂長：L=51.0m

砂防堰堤完成：令和3年7月

施工会社：久富建設（株）、（株）ノバック

工事進捗状況 赤谷16

九州地方整備局
Kyushu Regional Development Bureau
国土交通省 筑後川河川事務所

位置図

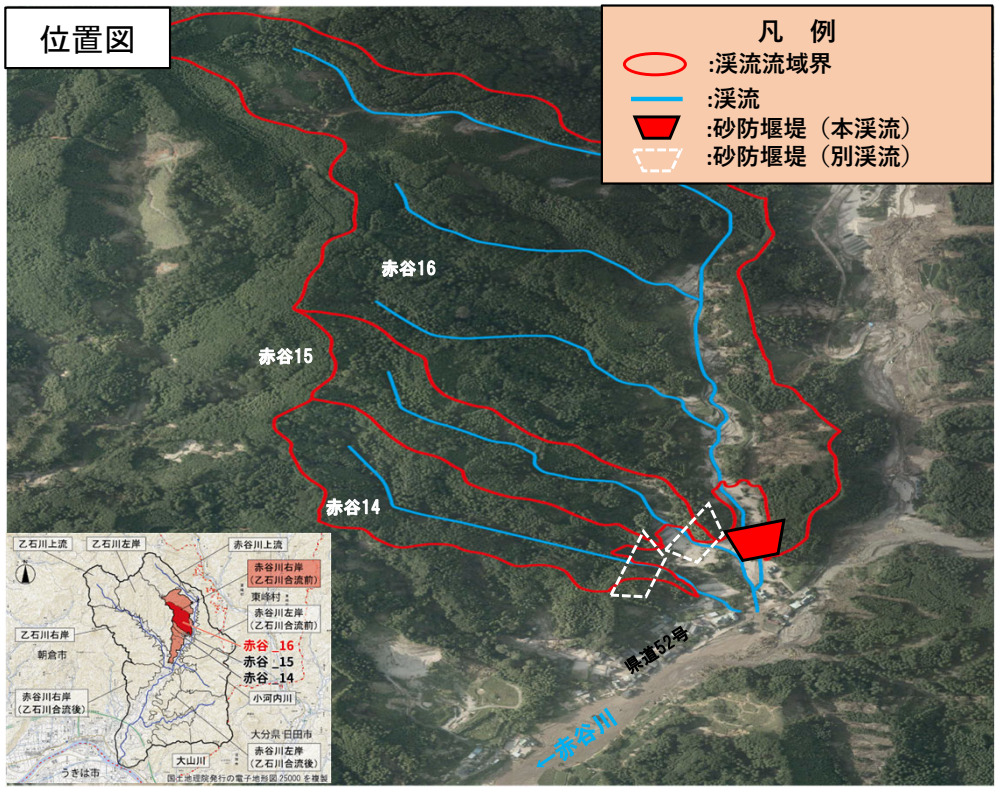

工事前

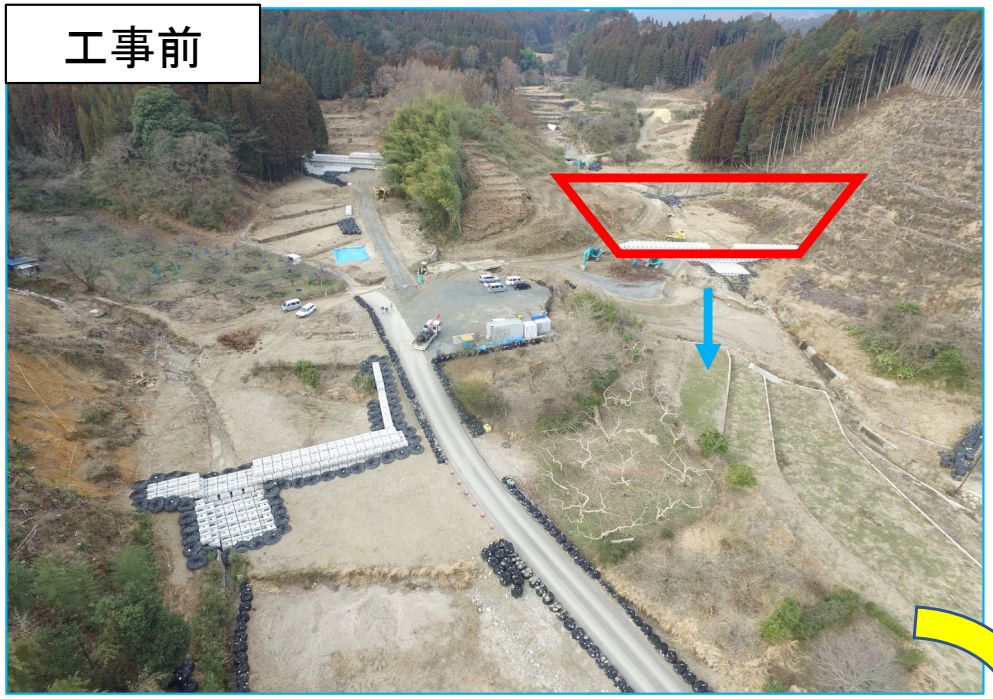

砂防堰堤完成

砂防堰堤諸元

○堰堤高：H=14.5m

○堤頂長：L=81.5m

砂防堰堤完成：令和2年10月

施工会社：(株)森部建設、(株)郷原組

工事進捗状況

赤谷14・15・16渓流保全工

国土交通省
九州地方整備局
Kyushu Regional Development Bureau
筑後川河川事務所

渓流保全工　施工会社：（株）森組

工事進捗状況　赤谷35

九州地方整備局
Kyushu Regional Development Bureau
国土交通省 筑後川河川事務所

位置図

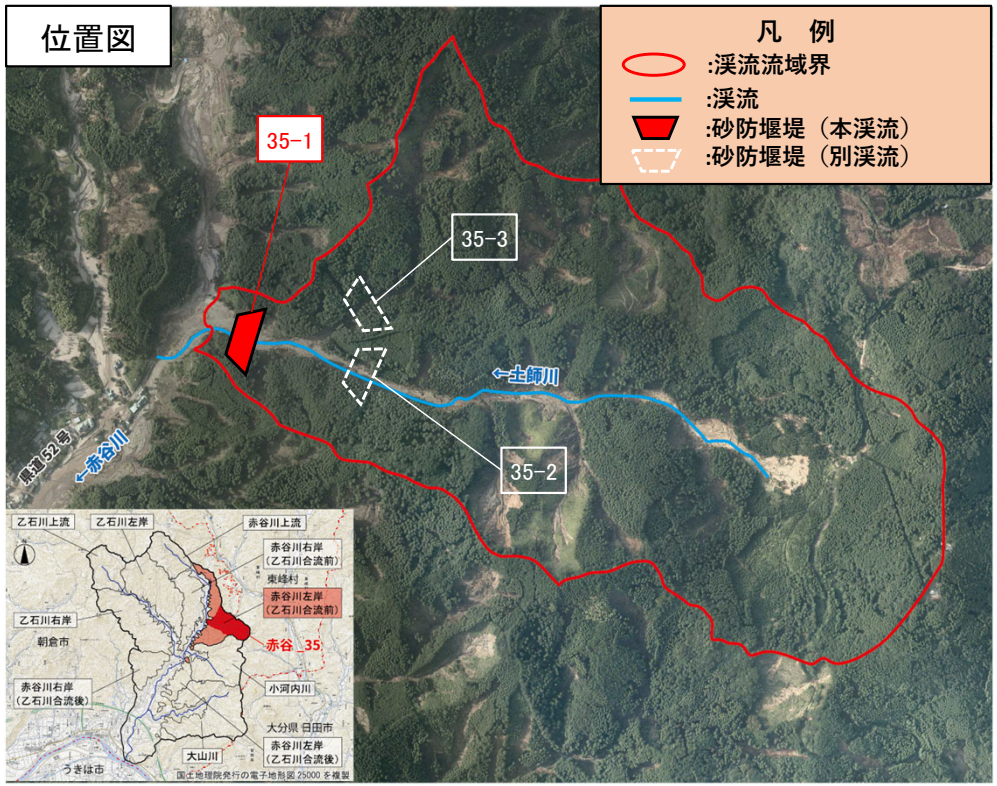

工事前

砂防堰堤完成

砂防堰堤諸元　（1号堰堤）

○堰堤高：H=7.0m

○堤頂長：L=64.5m

砂防堰堤完成：令和4年3月

施工会社：(株)久保組

工事進捗状況　赤谷35

九州地方整備局
Kyushu Regional Development Bureau
国土交通省 筑後川河川事務所

位置図

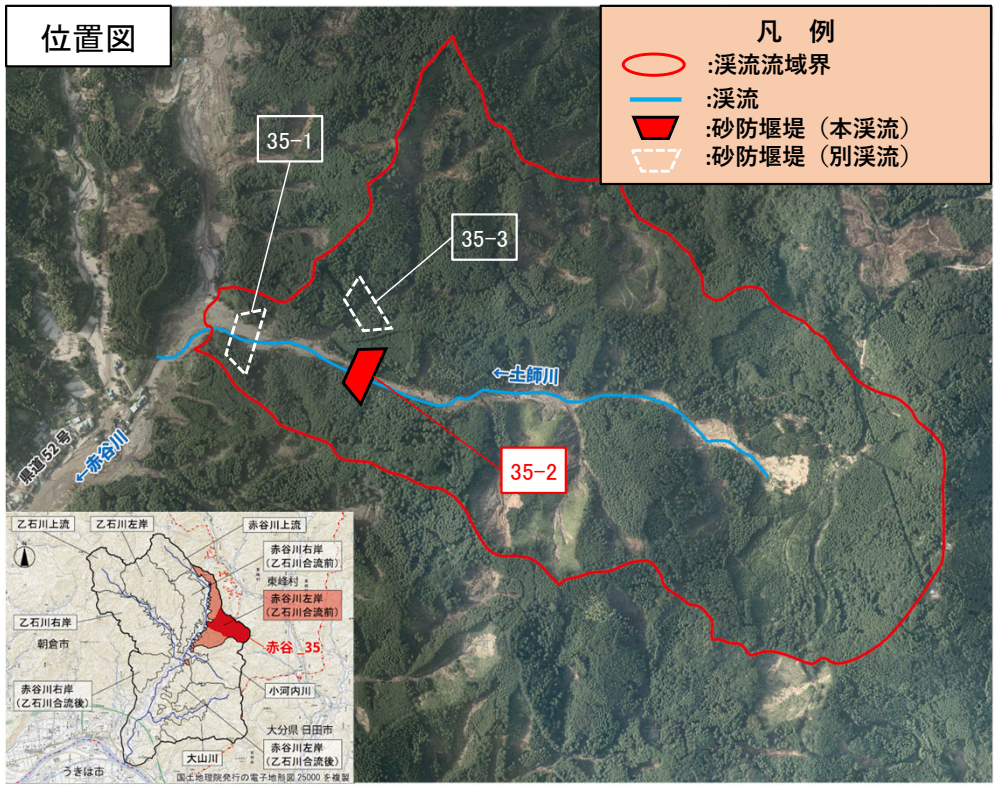

工事前

砂防堰堤完成

砂防堰堤諸元　（2号堰堤）

○堰堤高：H=11.0m

○堤頂長：L=53.5m

砂防堰堤完成：令和3年3月

施工会社：（株）高山組、（株）久保組

工事進捗状況　赤谷35

九州地方整備局
Kyushu Regional Development Bureau
国土交通省 筑後川河川事務所

位置図

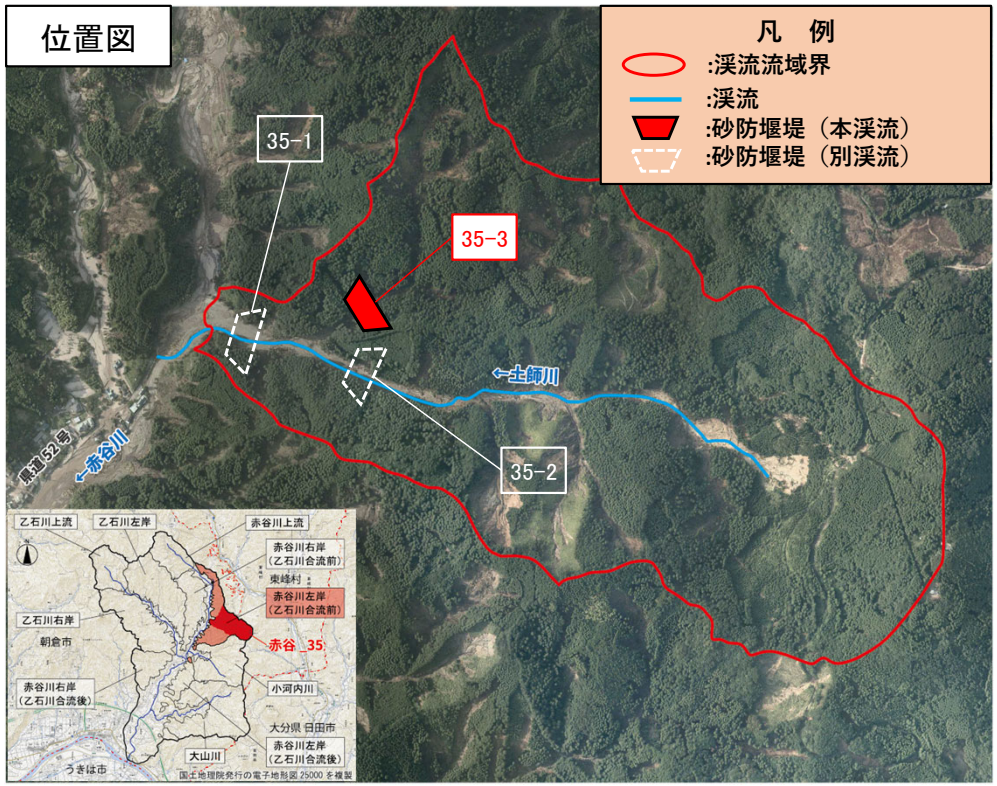

工事前

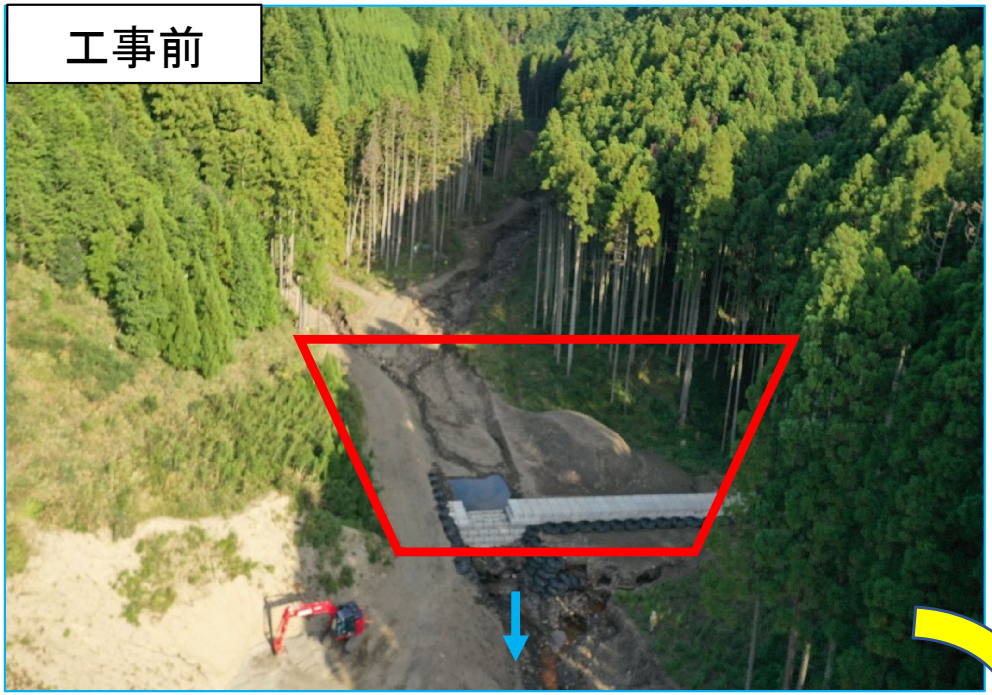

砂防堰堤完成

砂防堰堤諸元　（3号堰堤）

○堰堤高：H=10.5m

○堤頂長：L=43.0m

砂防堰堤完成：令和2年12月

施工会社：（株）久保組

工事進捗状況

赤谷35渓流保全工

九州地方整備局
Kyushu Regional Development Bureau
国土交通省 筑後川河川事務所

工事進捗状況 赤谷43

九州地方整備局
Kyushu Regional Development Bureau
国土交通省 筑後川河川事務所

位置図

工事前

砂防堰堤完成

砂防堰堤諸元

○堰堤高：H=14.0m

○堤頂長：L=38.7m

砂防堰堤完成：令和4年4月

施工会社：(株)新井組、森部建設(株)

工事進捗状況　小河内05

九州地方整備局
Kyushu Regional Development Bureau
国土交通省 筑後川河川事務所

位置図

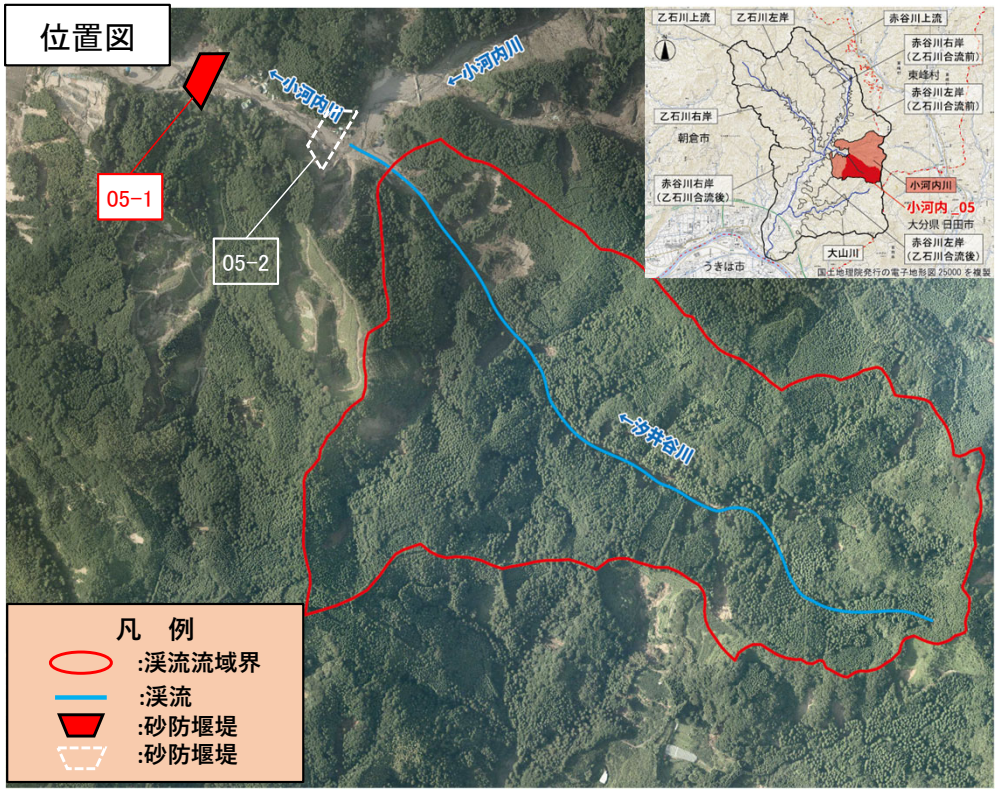

工事前

砂防堰堤完成

砂防堰堤諸元　（1号堰堤）

○堰堤高：H=8.5m

○堤頂長：L=70.5m

砂防堰堤完成：令和5年3月

施工会社：佐藤工業（株）

工事進捗状況　小河内05

九州地方整備局
Kyushu Regional Development Bureau
国土交通省 筑後川河川事務所

位置図

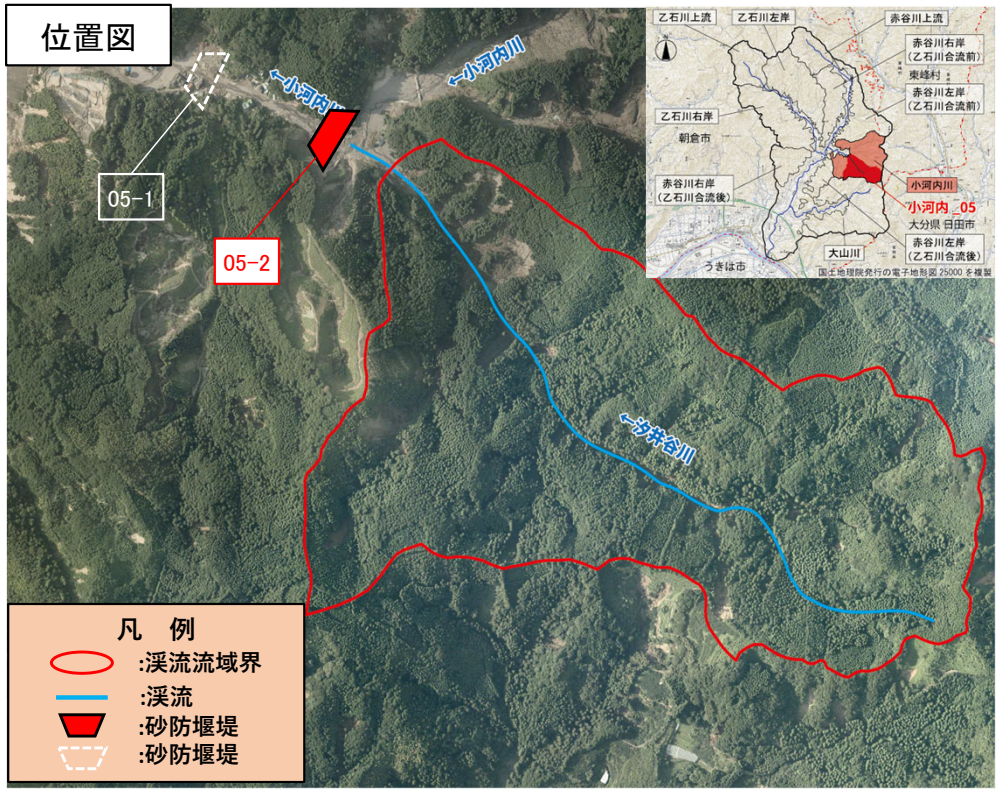

工事前

砂防堰堤完成

砂防堰堤諸元　（2号堰堤）

○堰堤高：H=5.3m

○堤頂長：L=48.3m

砂防堰堤完成：令和3年9月

施工会社：（株）郷原組

工事進捗状況

小河内05渓流保全工

九州地方整備局
Kyushu Regional Development Bureau
国土交通省 筑後川河川事務所

工事進捗状況

小河内05斜面対策工

九州地方整備局
Kyushu Regional Development Bureau
国土交通省 筑後川河川事務所

斜面対策工完成：令和5年3月

斜面対策工　施工会社：（株）福田組　（株）郷原組

工事進捗状況 乙石01

九州地方整備局
Kyushu Regional Development Bureau
国土交通省 筑後川河川事務所

位置図

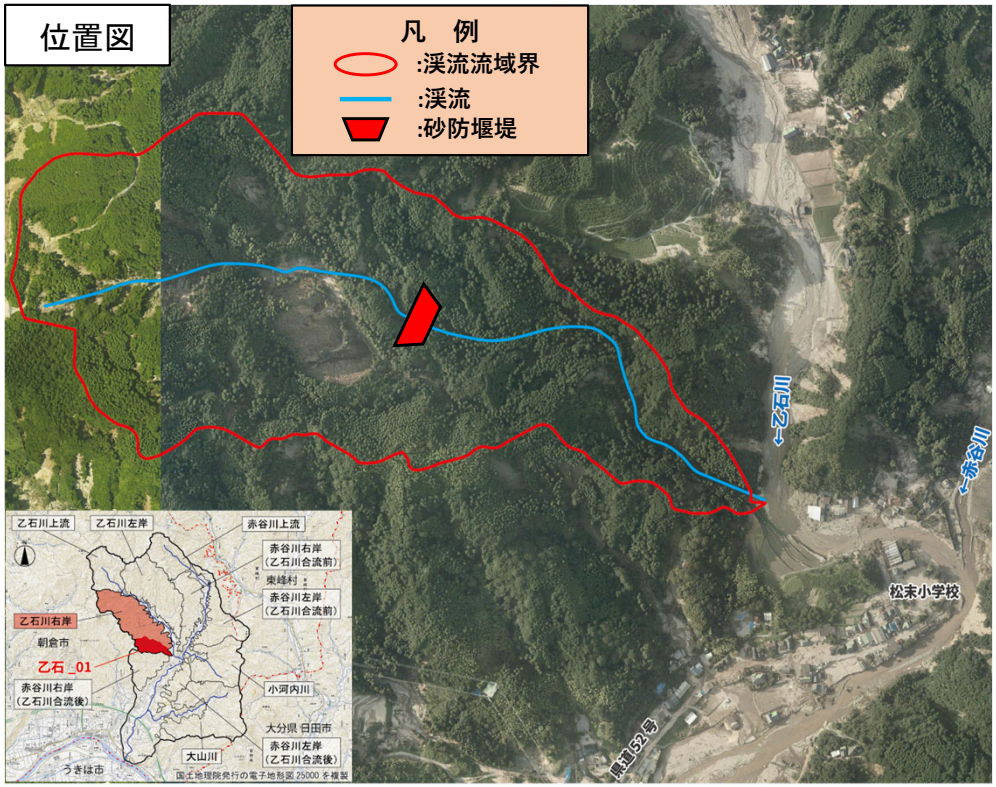

工事前

砂防堰堤完成

砂防堰堤諸元

○堰堤高：H=9.0m

○堤頂長：L=50.5m

砂防堰堤完成：令和3年3月

施工会社：久富建設(株)、(株)久富組

工事進捗状況　乙石15

九州地方整備局
Kyushu Regional Development Bureau
国土交通省 筑後川河川事務所

位置図

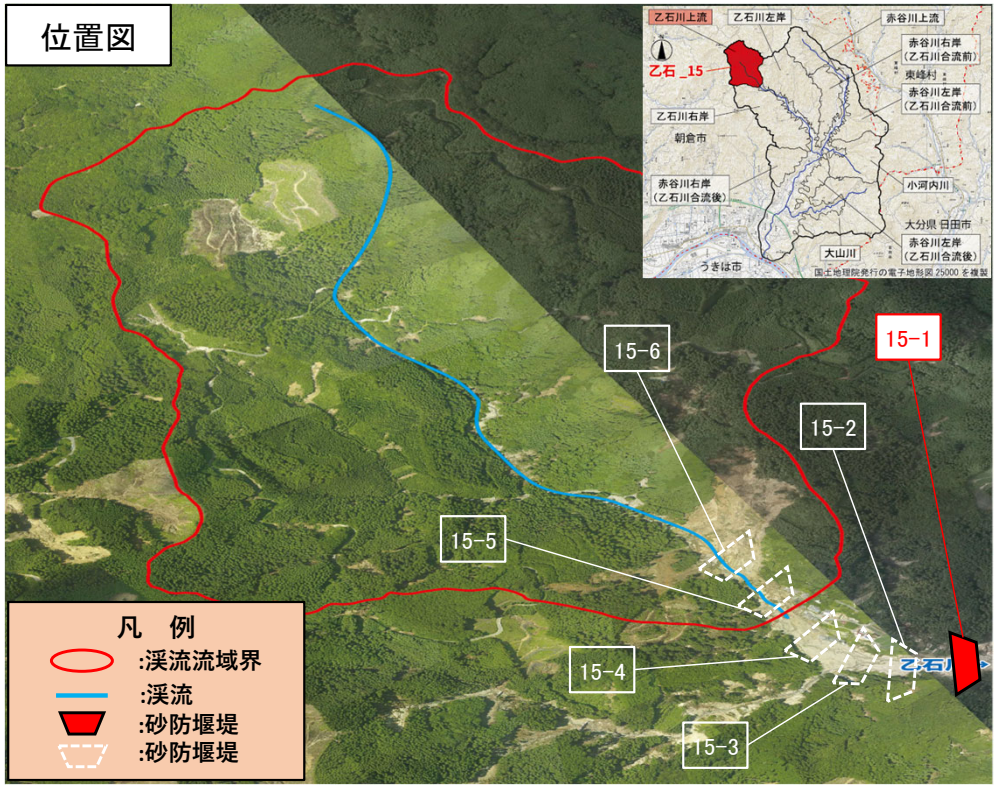

工事前

砂防堰堤完成

砂防堰堤諸元　（1号堰堤）

○堰堤高：H=14.5m

○堤頂長：L=74.5m

砂防堰堤完成：令和5年3月

施工会社：（株）奥村組

工事進捗状況 乙石15

九州地方整備局
Kyushu Regional Development Bureau
国土交通省 筑後川河川事務所

位置図

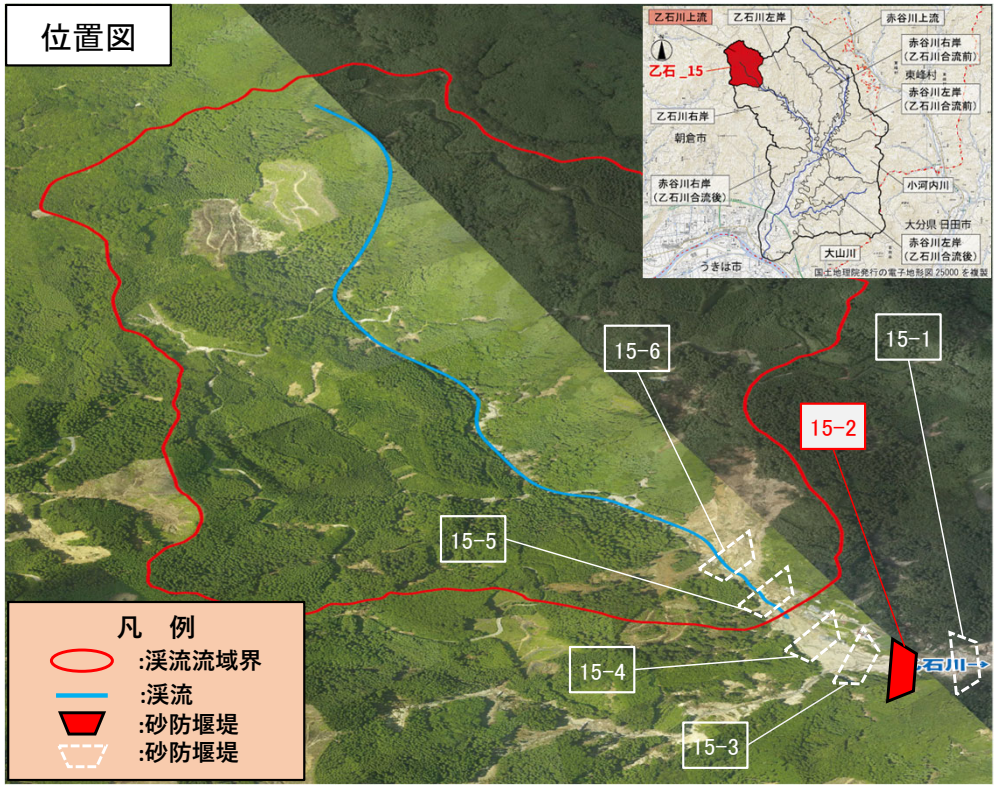

工事前

砂防堰堤完成

砂防堰堤諸元 （2号堰堤）

○堰堤高：H=9.0m

○堤頂長：L=70.7m

砂防堰堤完成：令和5年3月

施工会社：（株）奥村組

工事進捗状況 乙石15

九州地方整備局
Kyushu Regional Development Bureau
国土交通省 筑後川河川事務所

位置図

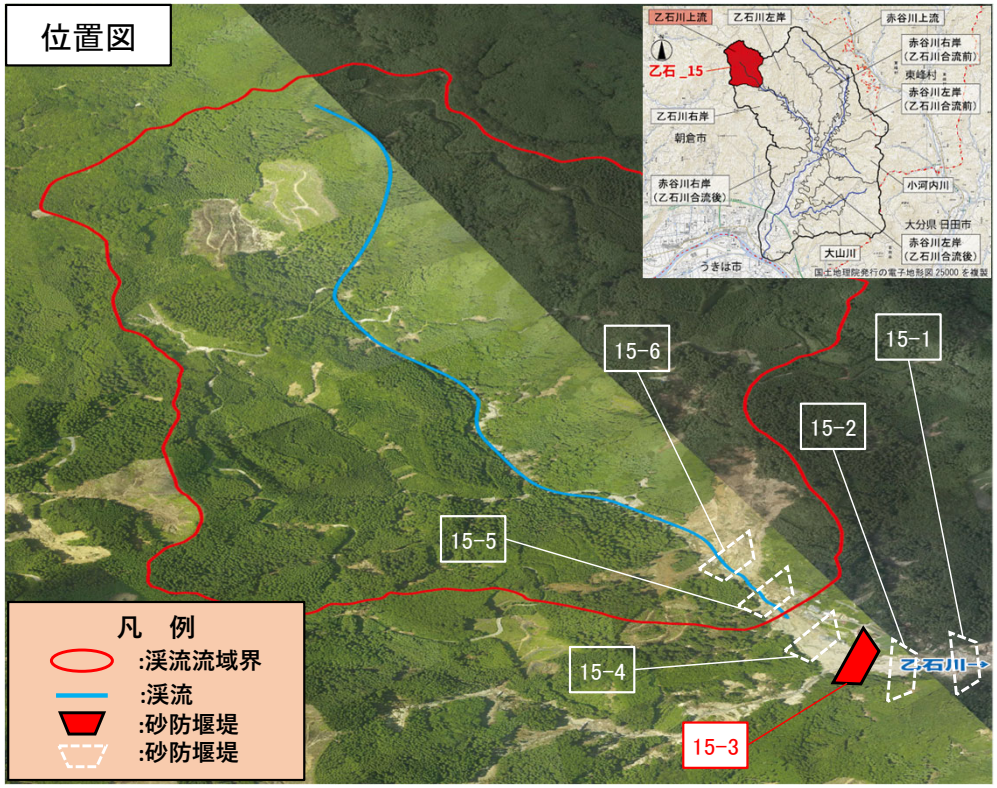

工事前

砂防堰堤完成

砂防堰堤諸元 （3号堰堤）

○堰堤高：H=8.0m

○堤頂長：L=90．2m

砂防堰堤完成：令和5年3月

施工会社：（株）奥村組

工事進捗状況 乙石15

九州地方整備局
Kyushu Regional Development Bureau
国土交通省 筑後川河川事務所

位置図

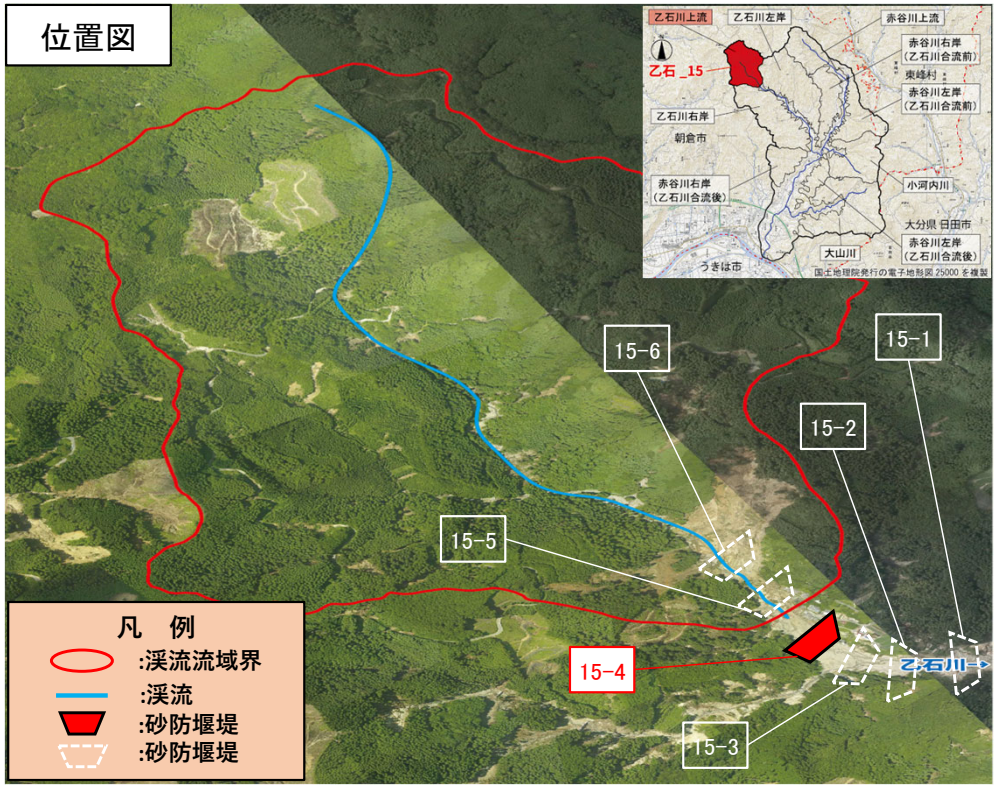

工事前

砂防堰堤完成

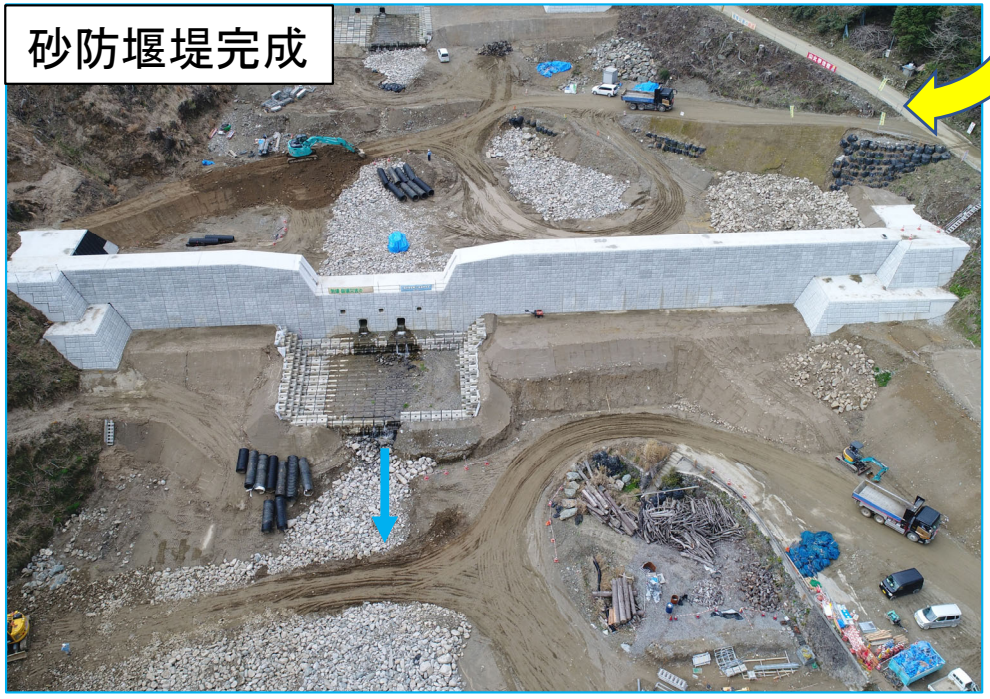

砂防堰堤諸元 （4号堰堤）

○堰堤高：H=8.5m

○堤頂長：L=110.9m

砂防堰堤完成：令和5年3月

施工会社：（株）奥村組

工事進捗状況 乙石15

九州地方整備局
Kyushu Regional Development Bureau
国土交通省 筑後川河川事務所

位置図

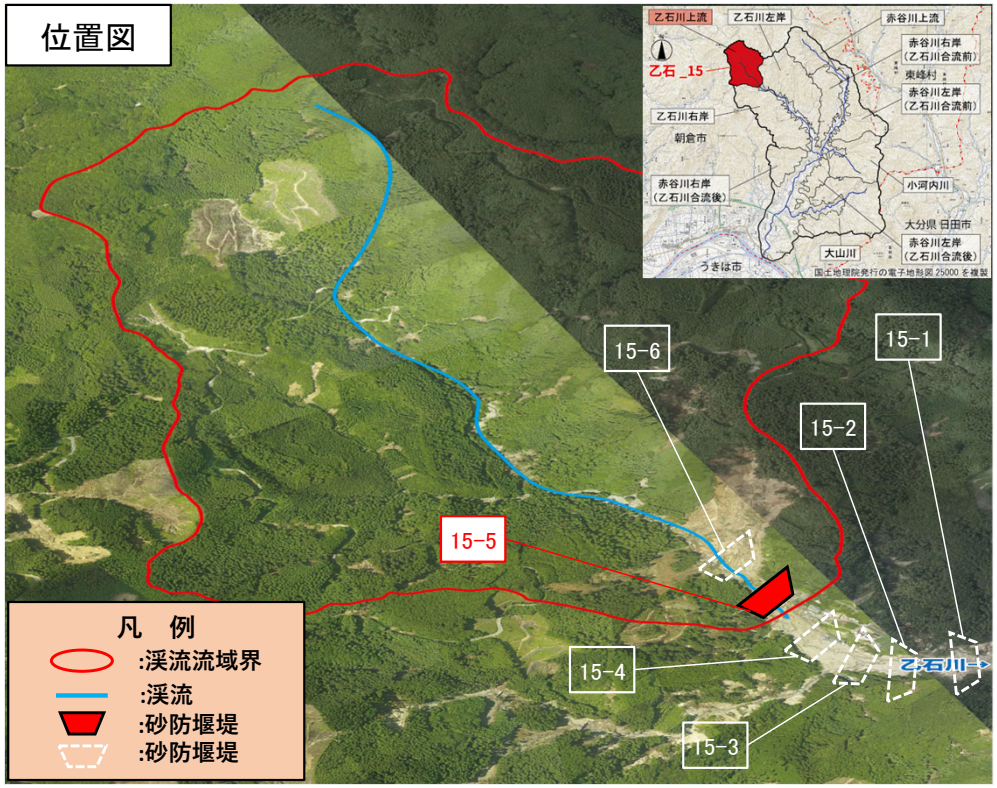

工事前

砂防堰堤完成

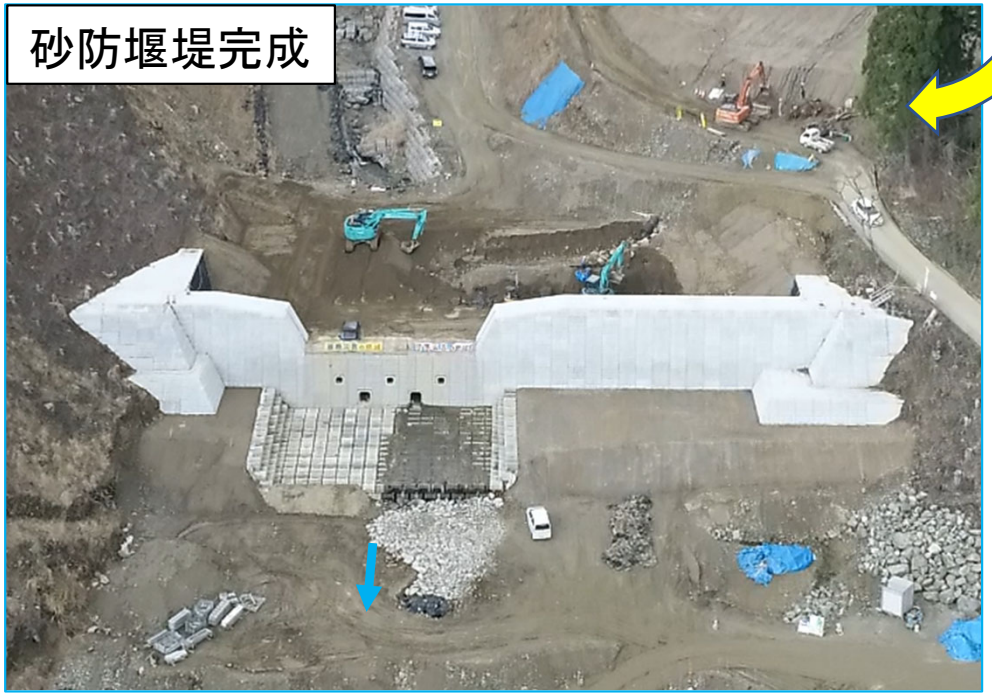

砂防堰堤諸元 （5号堰堤）

○堰堤高：H=8.0m

○堤頂長：L=70.2m

砂防堰堤完成：令和5年3月

施工会社：（株）奥村組

工事進捗状況 乙石15

九州地方整備局
Kyushu Regional Development Bureau
国土交通省 筑後川河川事務所

位置図

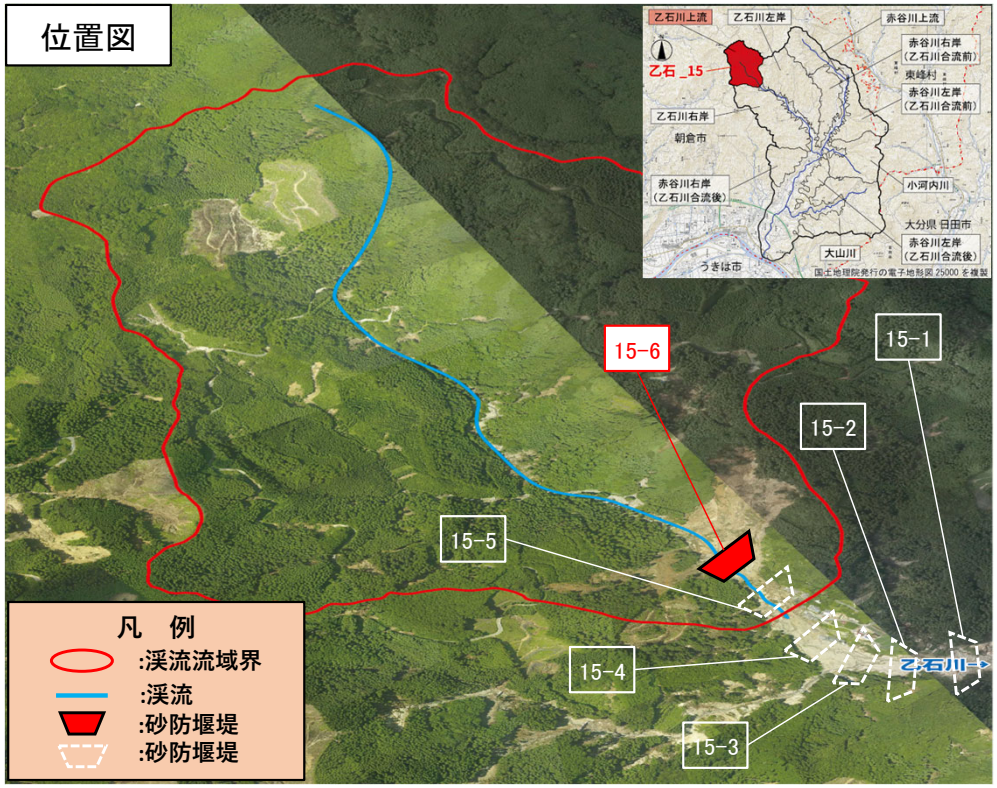

工事前

砂防堰堤完成

砂防堰堤諸元 （6号堰堤）

○堰堤高：H=14.5m

○堤頂長：L=62.2m

砂防堰堤完成：令和5年3月

施工会社：（株）森組、（株）奥村組

工事進捗状況 乙石19

九州地方整備局
Kyushu Regional Development Bureau
国土交通省 筑後川河川事務所

位置図

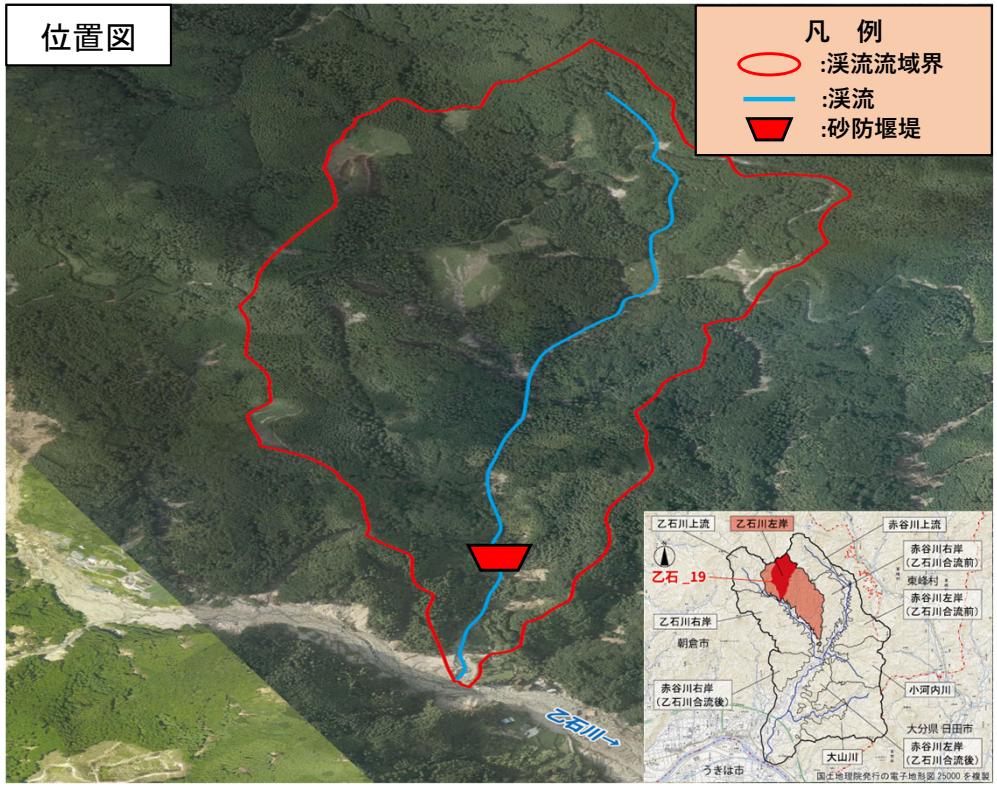

工事前

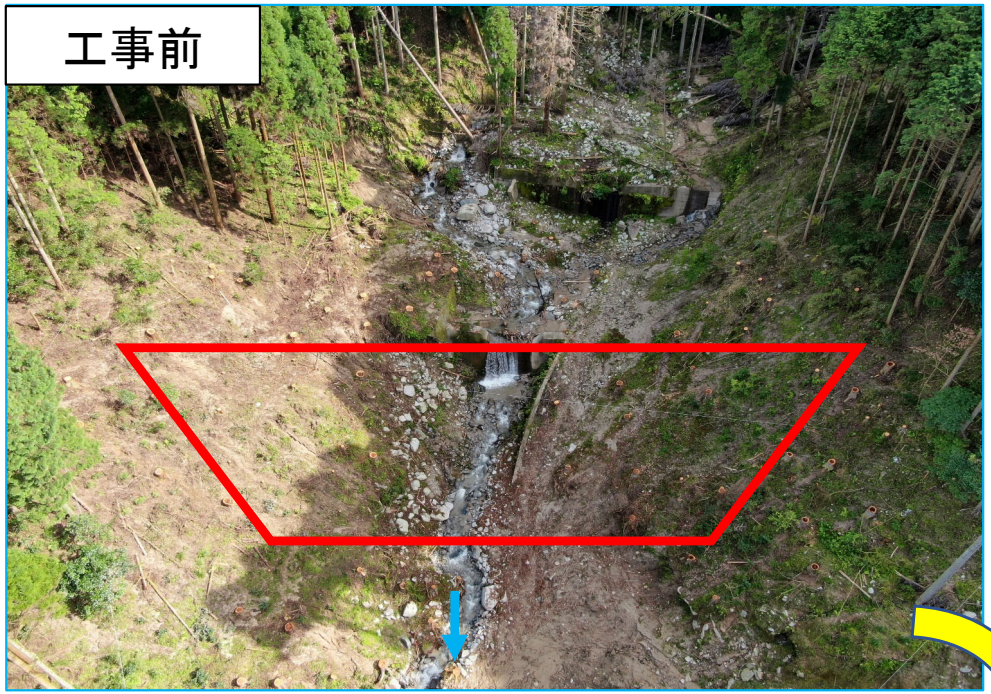

砂防堰堤完成

砂防堰堤諸元

○堰堤高：H=13.5m

○堤頂長：L=51.5m

砂防堰堤完成：令和3年8月

施工会社：（株）大豊実業、（株）ノバック

工事進捗状況　乙石19渓流保全工

九州地方整備局
Kyushu Regional Development Bureau
国土交通省 筑後川河川事務所

渓流保全工　施工会社：(株)ノバック

工事進捗状況 乙石20

九州地方整備局
Kyushu Regional Development Bureau
国土交通省 筑後川河川事務所

位置図

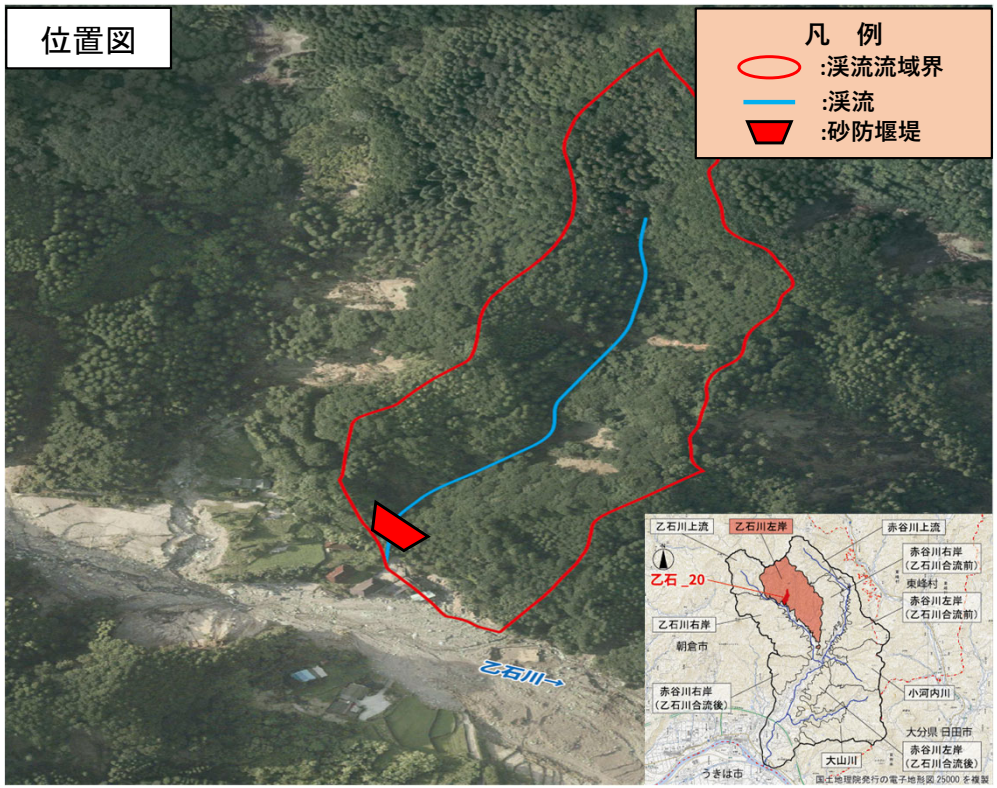

工事前

砂防堰堤完成

砂防堰堤諸元

○堰堤高：H=7.5m

○堤頂長：L=73.0m

砂防堰堤完成：令和4年9月

施工会社：久富建設(株)

工事進捗状況 乙石21

九州地方整備局
Kyushu Regional Development Bureau
国土交通省 筑後川河川事務所

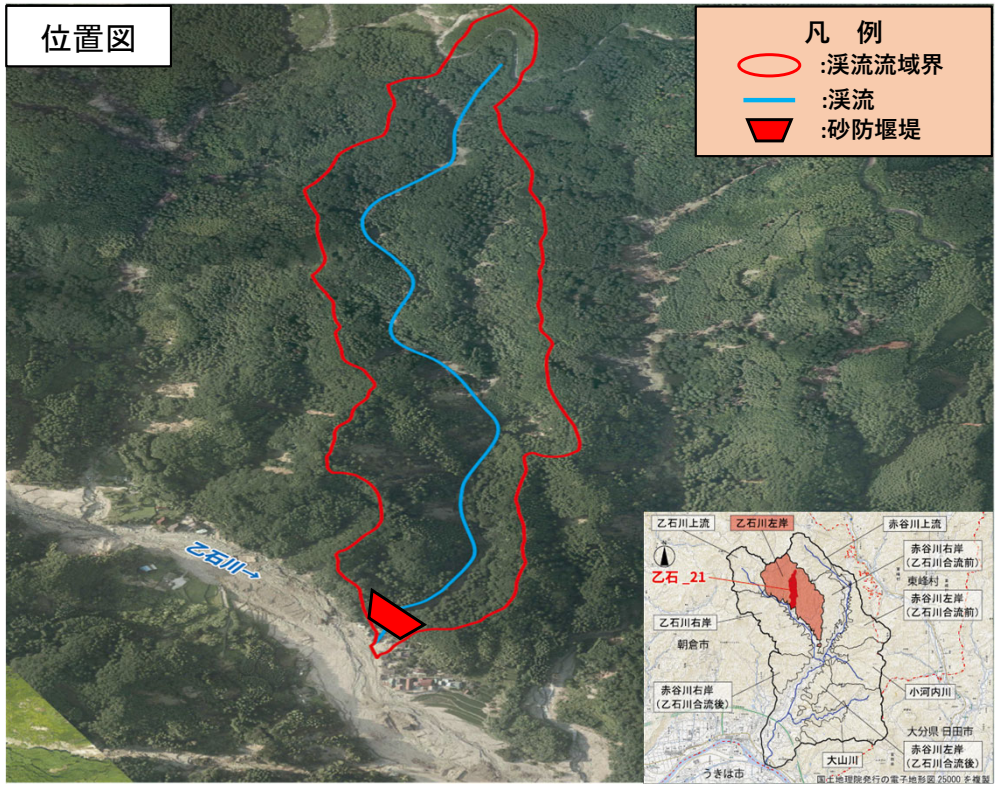

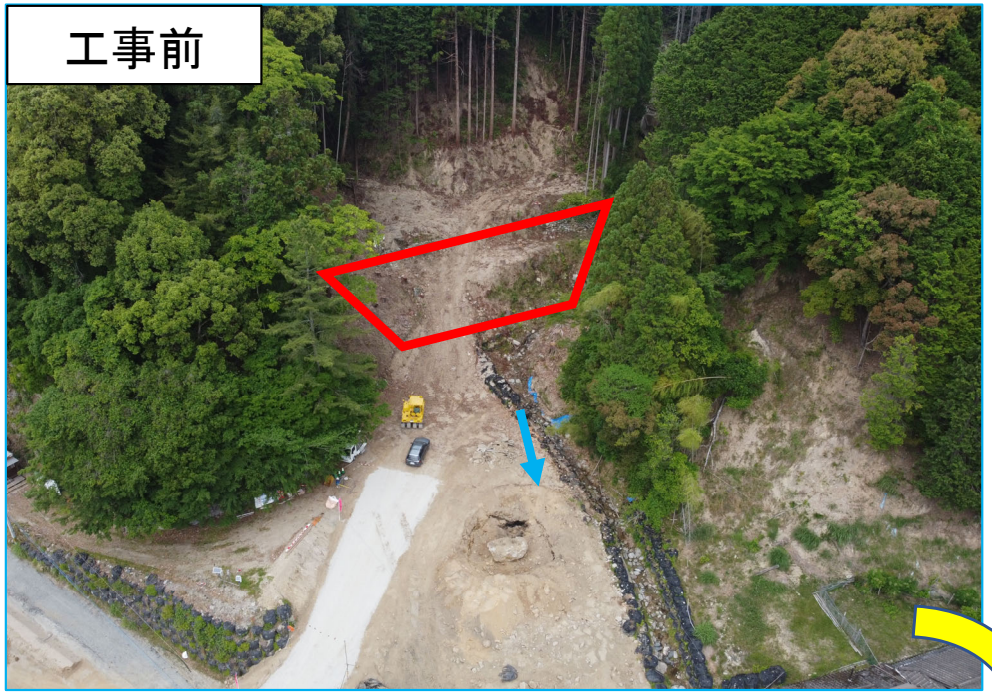

砂防堰堤諸元

○堰堤高：H=12.0m

○堤頂長：L=40.6m

砂防堰堤完成：令和5年3月

施工会社：(株)久富組

工事進捗状況

乙石21渓流保全工

九州地方整備局
Kyushu Regional Development Bureau
国土交通省 筑後川河川事務所

工事進捗状況

乙石22緊急対策

九州地方整備局
Kyushu Regional Development Bureau
国土交通省 筑後川河川事務所

緊急対策完成：令和5年1月

緊急対策　施工会社：(株)久富組

工事進捗状況　乙石25・26

九州地方整備局
Kyushu Regional Development Bureau
国土交通省 筑後川河川事務所

位置図

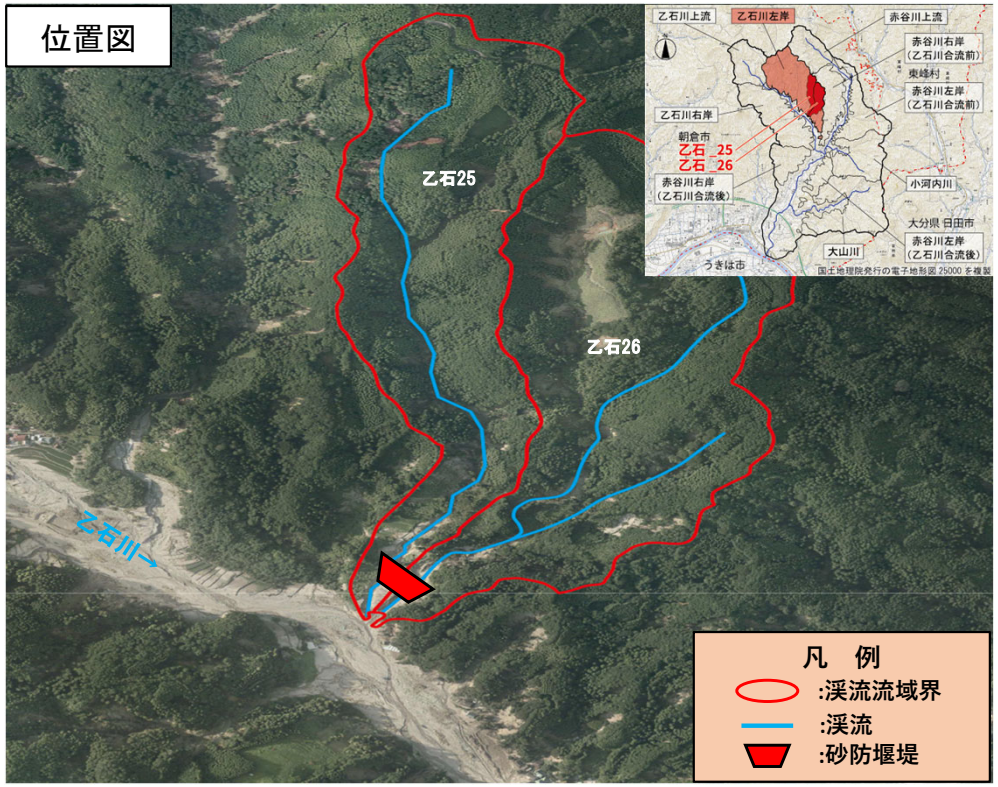

工事前

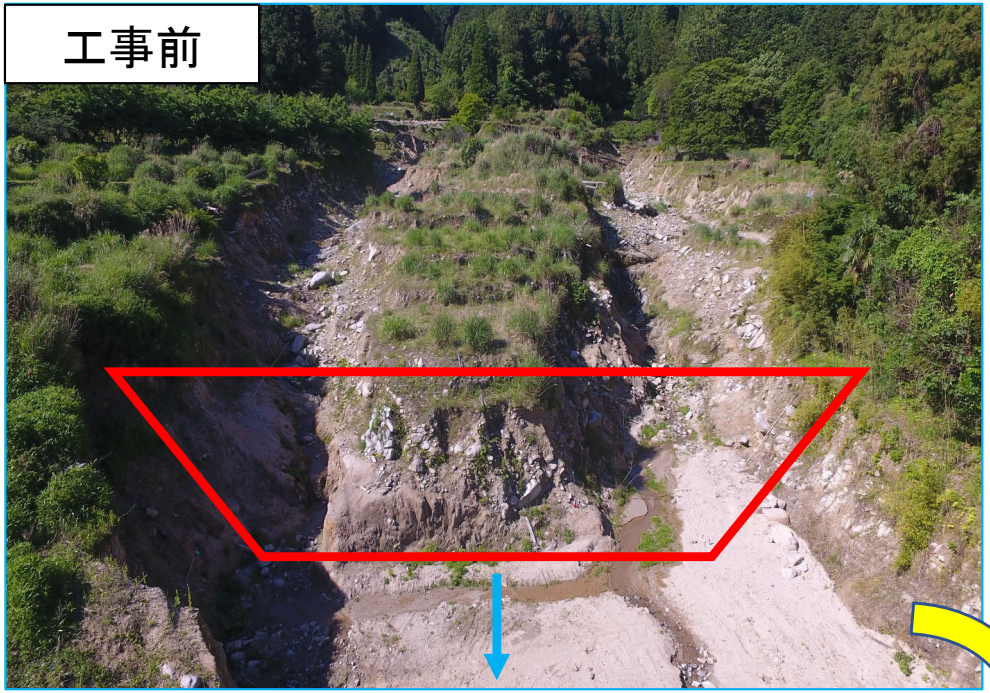

砂防堰堤完成

砂防堰堤諸元

○堰堤高：H=9.5m

○堤頂長：L=71.0m

砂防堰堤完成：令和2年3月

施工会社：九州環境建設(株)、森部建設(株)

工事進捗状況

乙石25・26渓流保全工

九州地方整備局
Kyushu Regional Development Bureau
国土交通省 筑後川河川事務所

工事進捗状況 乙石27

九州地方整備局
Kyushu Regional Development Bureau
国土交通省 筑後川河川事務所

位置図

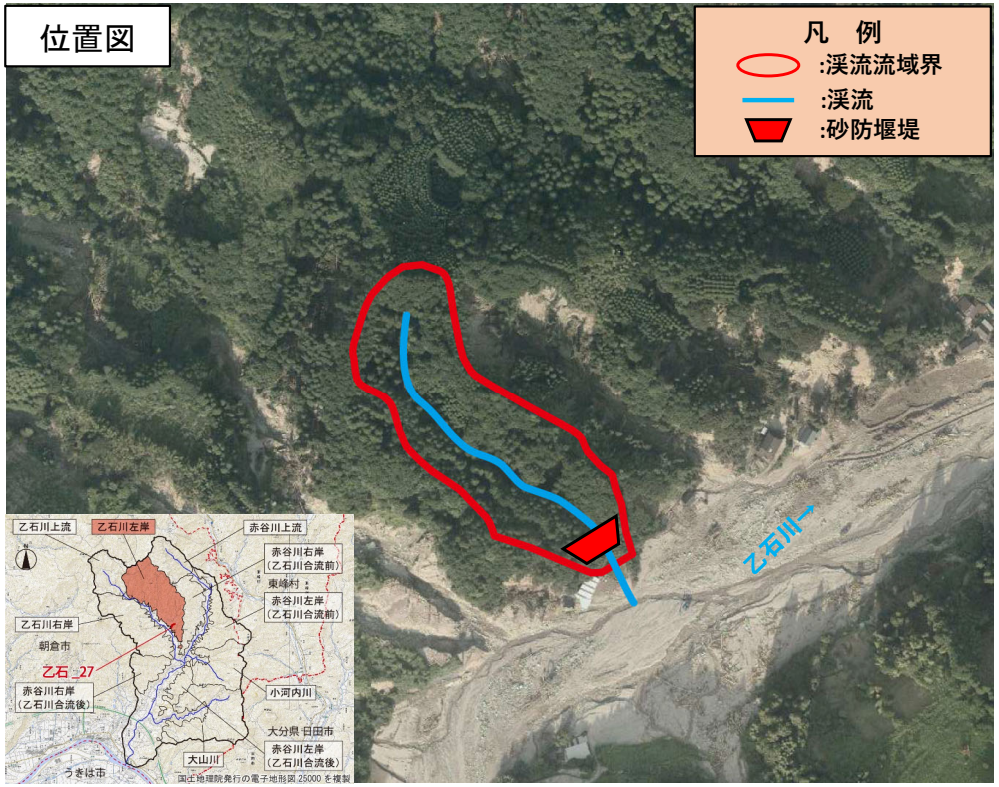

工事前

砂防堰堤完成

砂防堰堤諸元

○堰堤高：H=10.5m

○堤頂長：L=26.7m

砂防堰堤完成：令和4年9月

施工会社：（株）郷原組

工事進捗状況 乙石29

九州地方整備局
Kyushu Regional Development Bureau
国土交通省 筑後川河川事務所

位置図

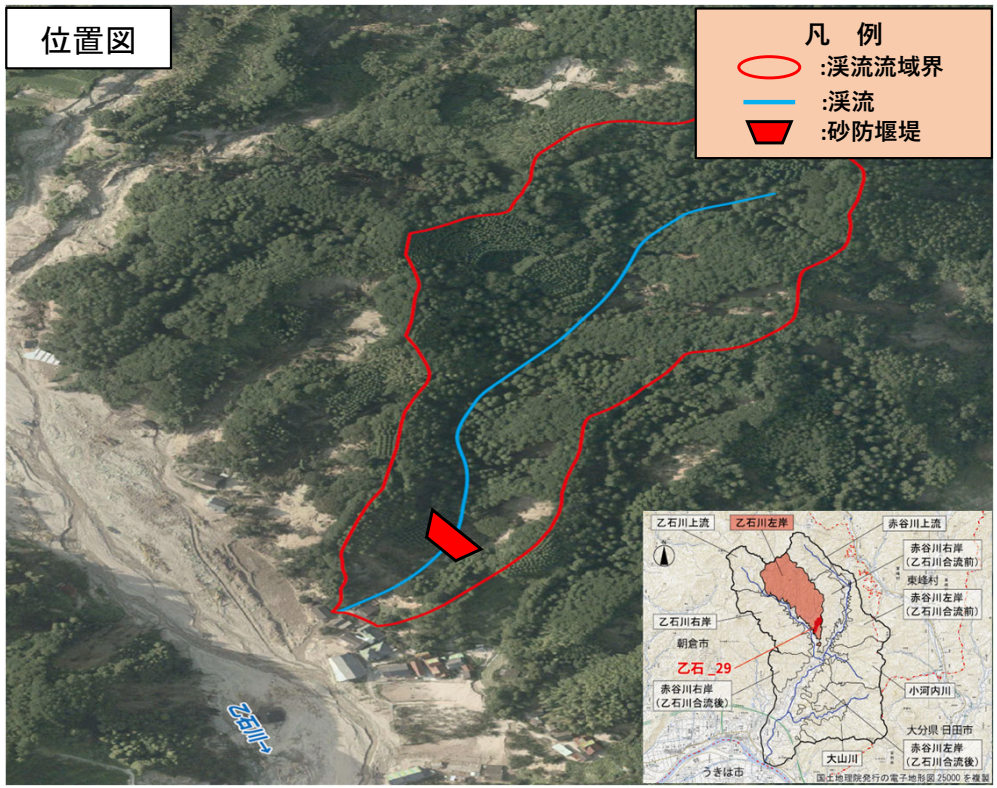

工事前

砂防堰堤完成

砂防堰堤諸元

○堰堤高：H=12.5m

○堤頂長：L=37.8m

砂防堰堤完成：令和5年3月

施工会社：徳倉建設（株）

工事進捗状況 乙石30

九州地方整備局
Kyushu Regional Development Bureau
国土交通省 筑後川河川事務所

位置図

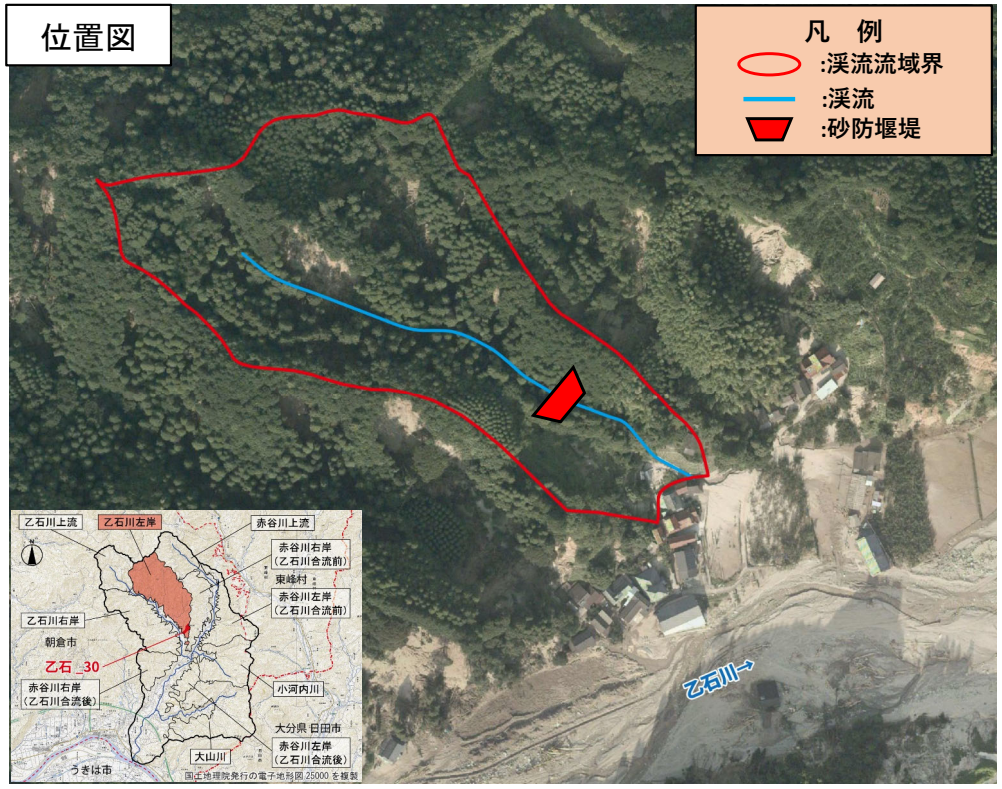

工事前

砂防堰堤完成

砂防堰堤諸元

○堰堤高：H= 12.5m

○堤頂長：L= 32.5m

砂防堰堤完成：令和4年7月

施工会社：徳倉建設(株)

工事進捗状況

乙石29・30渓流保全工

撮影日：R5.3.23

国土交通省
九州地方整備局
Kyushu Regional Development Bureau
筑後川河川事務所

渓流保全工施工会社：徳倉建設(株)

工事進捗状況 乙石31

九州地方整備局
Kyushu Regional Development Bureau
国土交通省 筑後川河川事務所

位置図

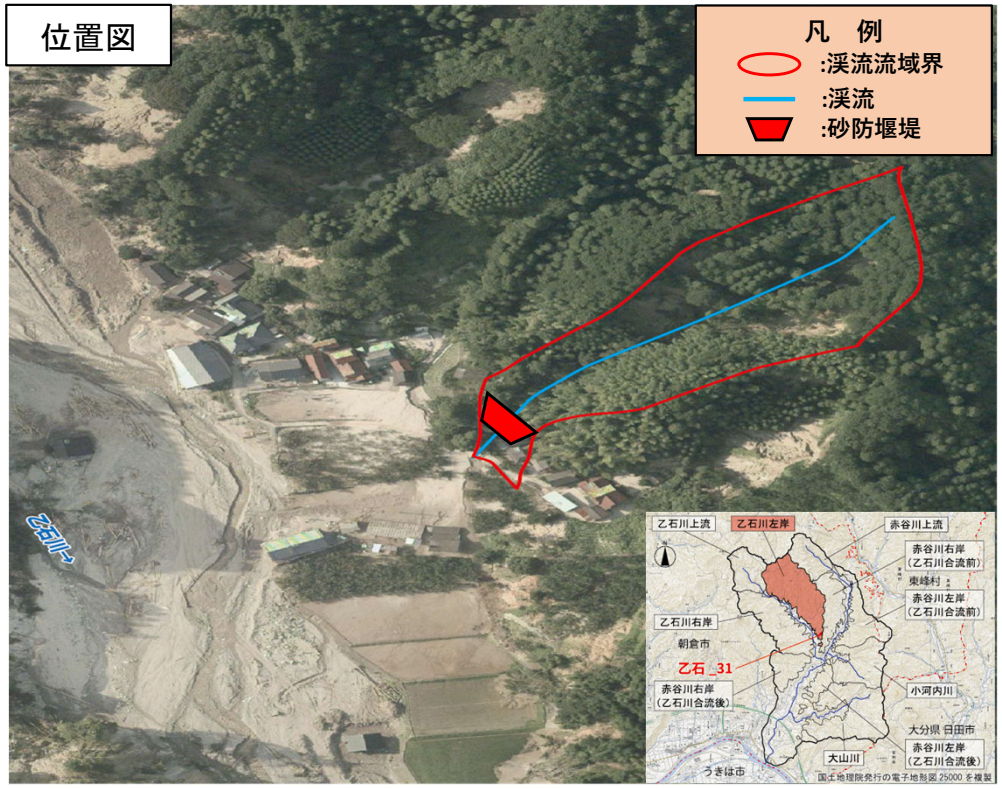

工事前

砂防堰堤完成

砂防堰堤諸元

○堰堤高：H=6.5m

○堤頂長：L=23.5m

砂防堰堤完成：令和4年4月

施工会社：(株)久富組

工事進捗状況 遊砂地

九州地方整備局
Kyushu Regional Development Bureau
国土交通省 筑後川河川事務所

位置図

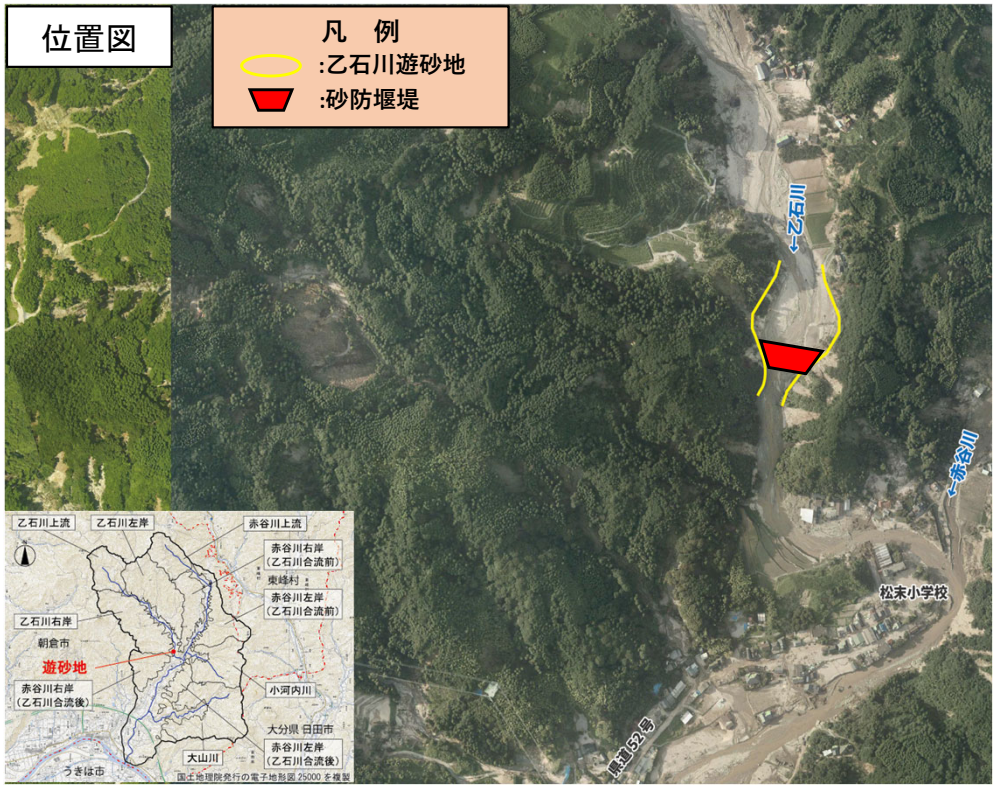

工事前

砂防堰堤完成

砂防堰堤諸元

○堰堤高：H=9.0m

○堤頂長：L=108.0m

砂防堰堤完成：令和5年3月

施工会社：松尾建設（株）

工事進捗状況 遊砂地床固工

九州地方整備局
Kyushu Regional Development Bureau
国土交通省 筑後川河川事務所

遊砂地床固工完成：令和5年3月

1号・2号床固工 施工会社：九州環境建設（株）