



国土交通省 九州地方整備局 北九州国道事務所



北九州市

PRESS RELEASE

平成24年9月10日

[記者発表資料]

国道3号黒崎バイパスが 北九州都市高速道路に接続します

○国土交通省北九州国道事務所が整備を進めている「国道3号黒崎バイパス（前田地区：0.9km）」と北九州市が整備を進めている「都市計画道路枝光大谷線（東田地区：0.3km）」が開通する見込みとなったためお知らせします。
これにより、黒崎バイパスが都市高速道路に接続します。
開通日時や開通式典については、以下のとおりです。

1. 開通日時：平成24年9月30日（日） 16時00分

2. 開通式典

日時：平成24年9月30日（日） 10時30分～

会場：北九州市八幡東区前田（黒崎バイパス本線上）

主催：北九州市、国土交通省 北九州国道事務所

〈開通式典の取材にあたり、お車でお越しの報道関係者の皆様へ〉

- ・式典の取材については、式典臨時駐車場に駐車の上、係員の案内に従い徒歩にて会場まで移動をお願いします。
- ・駐車場では、係員の誘導に従い駐車をして下さい。
- ・会場の駐車台数に限りがありますので、お車でお越しの方は事前に別添「送信票」の送付をお願いします。事前に駐車券を発送いたします。



【お問合せ先】

国土交通省 九州地方整備局 北九州国道事務所

技術副所長 大成 和明（おおなり かずあき）

TEL： 093-951-4331



北九州市 建設局 道路部

道路計画課長 橋口 基（はしぐち もと基）

TEL： 093-582-3888

■開通式典会場案内

●日時：平成24年9月30日(日)10時30分(受付開始 9時30分)

●会場：北九州市八幡東区前田(黒崎バイパス本線上)

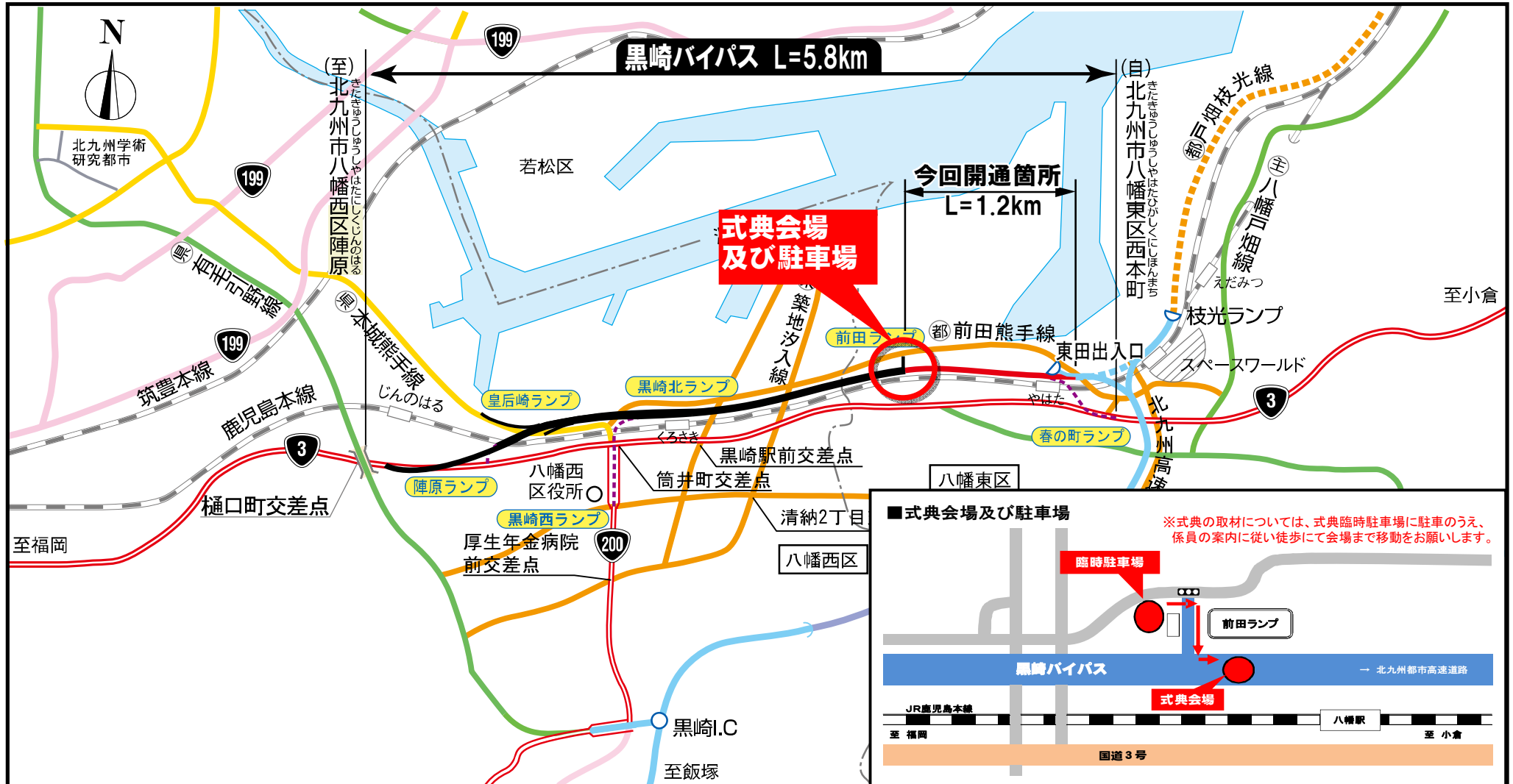

式典進行表（案）

黒崎バイパス（前田ランプ～都市高速接続） 開通式	
主 催	北九州市 ・ 国土交通省 九州地方整備局 北九州国道事務所
日 時	平成24年9月30日（日） 午前10時30分開式
場 所	黒崎バイパス本線上（前田ランプ付近） 福岡県北九州市八幡東区前田
9:30～	受 付
10:30	開 式 （ 1分） 司会：北九州国道事務所職員
10:31	式 辞 （ 3分） 九州地方整備局長
10:34	挨拶 （ 3分） 北九州市長
10:37	祝 辞 （27分） 国会議員（7名） ※代理の場合は来賓紹介へ 期成会会長（兼：北九州商工会議所会頭） 北九州市議会議長 福岡北九州高速道路公社理事長
11:04	来 賓 紹 介 （ 4分） 司会 （式辞、挨拶、祝辞以外の壇上者及び市議・県議） 北九州市議 ・ 福岡県議 （来賓席）
11:08	祝 電 披 露 （ 1分）
11:09	閉 式 （ 1分）
11:13	アトラクション （12分）
11:25	セレモニー 開式 （ 1分）
11:26	テープカット・くす玉開披 （8分）
11:34	パレード車整列 （ 6分）
11:40	パレード出発 （流れ解散）
16:00	一般供用開始

送 信 票

開通式典の取材にあたり、お車でお越しの報道関係者の皆様へ

取材にあたっては、会場の駐車台数に限りがございます。台数把握のため
駐車場が必要な場合は、**9月21日(金)まで**に下記にご記入頂き**本状のFA
X**をお願い致します。別途駐車券をお送り致します。

記

北九州国道事務所 総務課 行

FAX 093-951-4336

※本状によるお申し込みが無い場合は、車両での乗り入れをお断りする場
合がございますので、御了承下さい。

台数 _____ 台

住所 : _____

会社名 : _____

部署 : _____

氏名 : _____

TEL : _____

FAX : _____

黒崎バイパス事業概要

【参考資料】

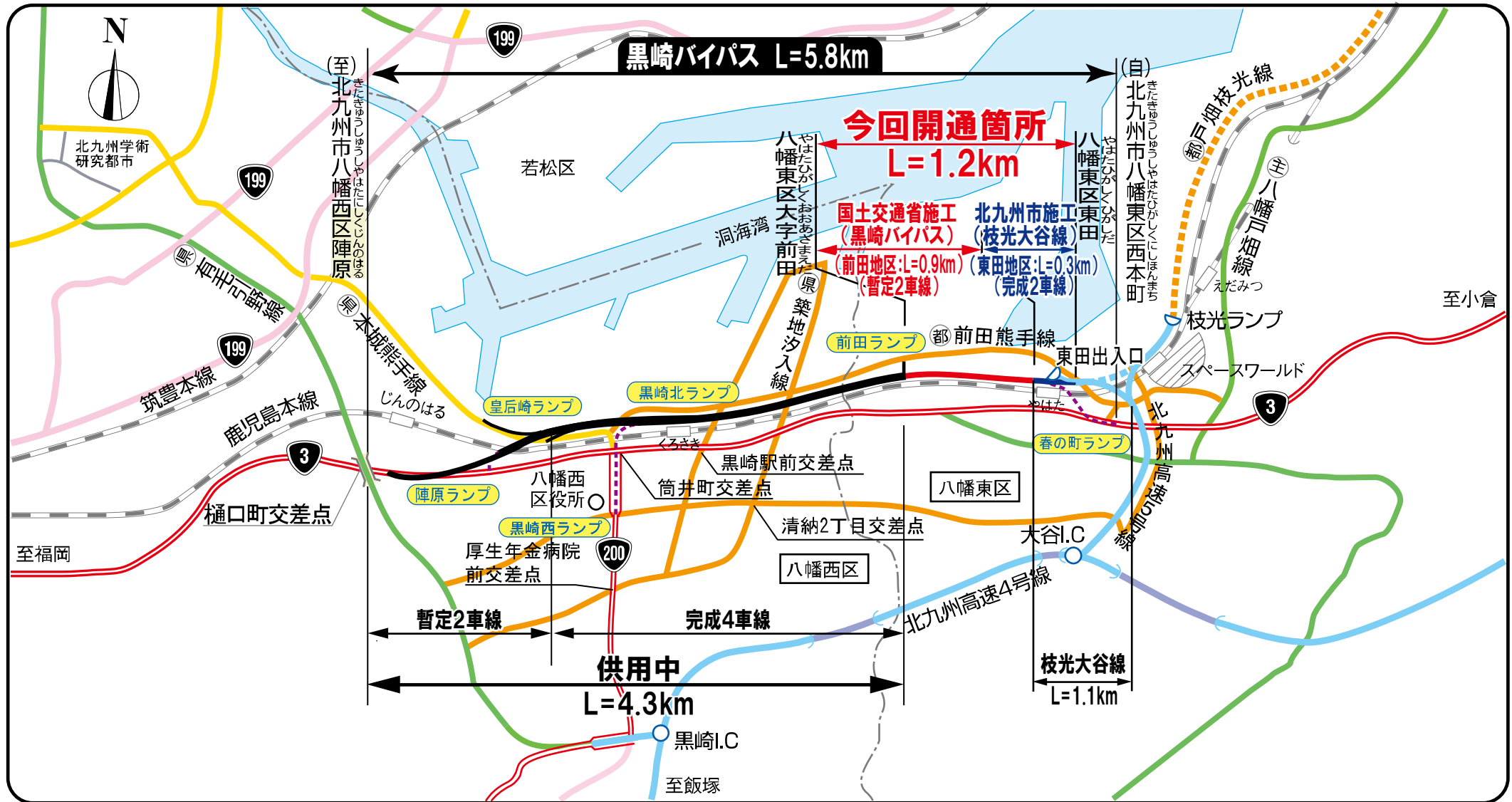

●小倉都心部等への速達性・定時性の向上

【参考資料】

近年、開発が進展している「北九州学術・研究都市」方面から、小倉都心部への速達性・定時性が高まることにより、通勤・通学活動等を支援し、生活の質の向上を図ります。



【所要時間の短縮】

北九州学術・研究都市

国道3号→都市高速

現況 50分

約20分短縮
(40%)

国道3号→黒崎バイパス→都市高速

開通後 30分

小倉都心

【参考】

北九州学術・研究都市周辺の人口(※)は、北九州市全体の人口が減少する中で増加

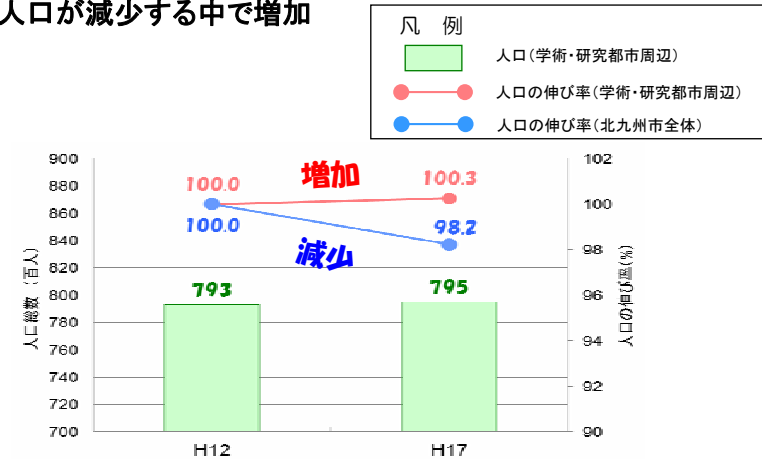

(※)北九州学術研究都市周辺の人口は、江川、本城、浅川地区の人口の和

●新門司港・北九州空港へのアクセス向上による物流効率化

【参考資料】

黒崎バイパス近傍に位置する「奥洞海湾工業地域」から、新門司港、北九州空港へのアクセス性を高めることにより、物流を効率化し、地域経済・産業の発展を支援します。

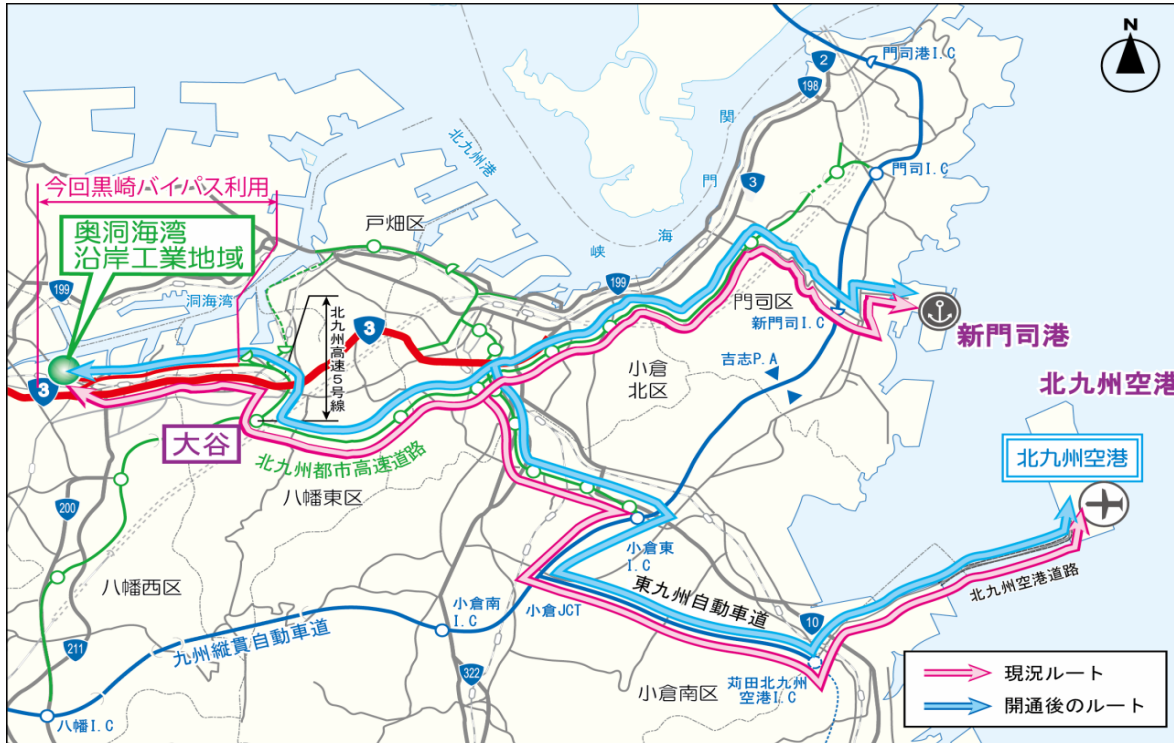

【所要時間の短縮】

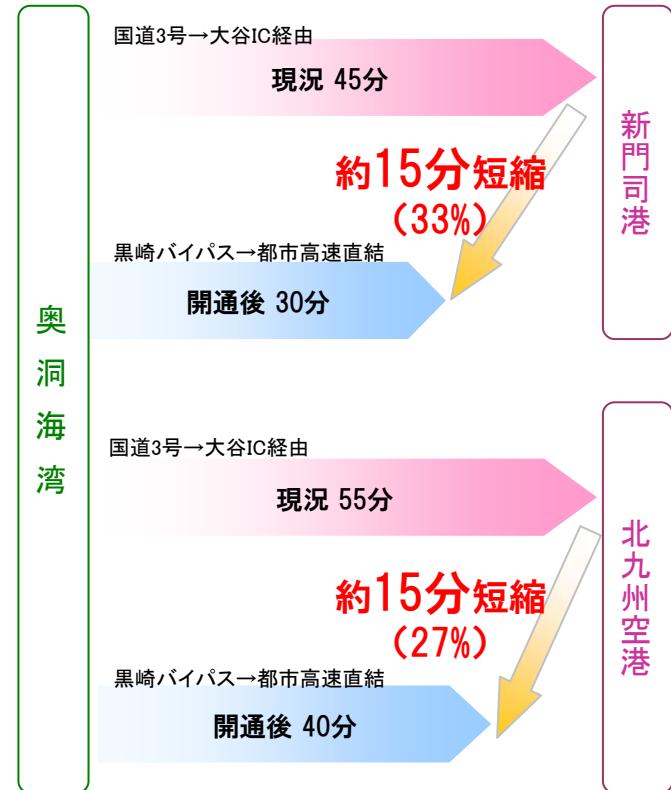

【参考】

北九州港(新門司港含む)・北九州空港の貨物取り扱い量は増加傾向

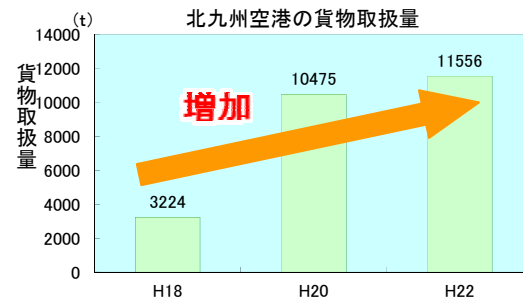
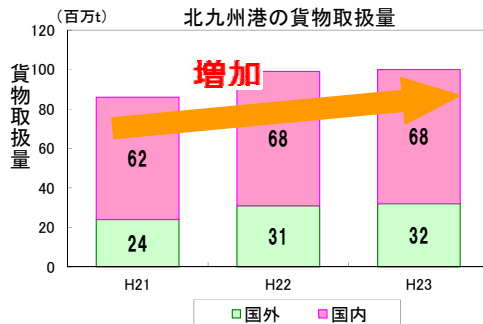

通行にあたっての注意点

【参考資料】

- ・黒崎バイパスを福岡方面から前田ランプで降りずに小倉方面に直進すると、北九州都市高速道路へ入り**通行料金が必要**になります。
 - ・北九州都市高速道路を利用されない方は、前田ランプで降りて下さい。
- ※福岡方面から東田出入口で降りることはできません。

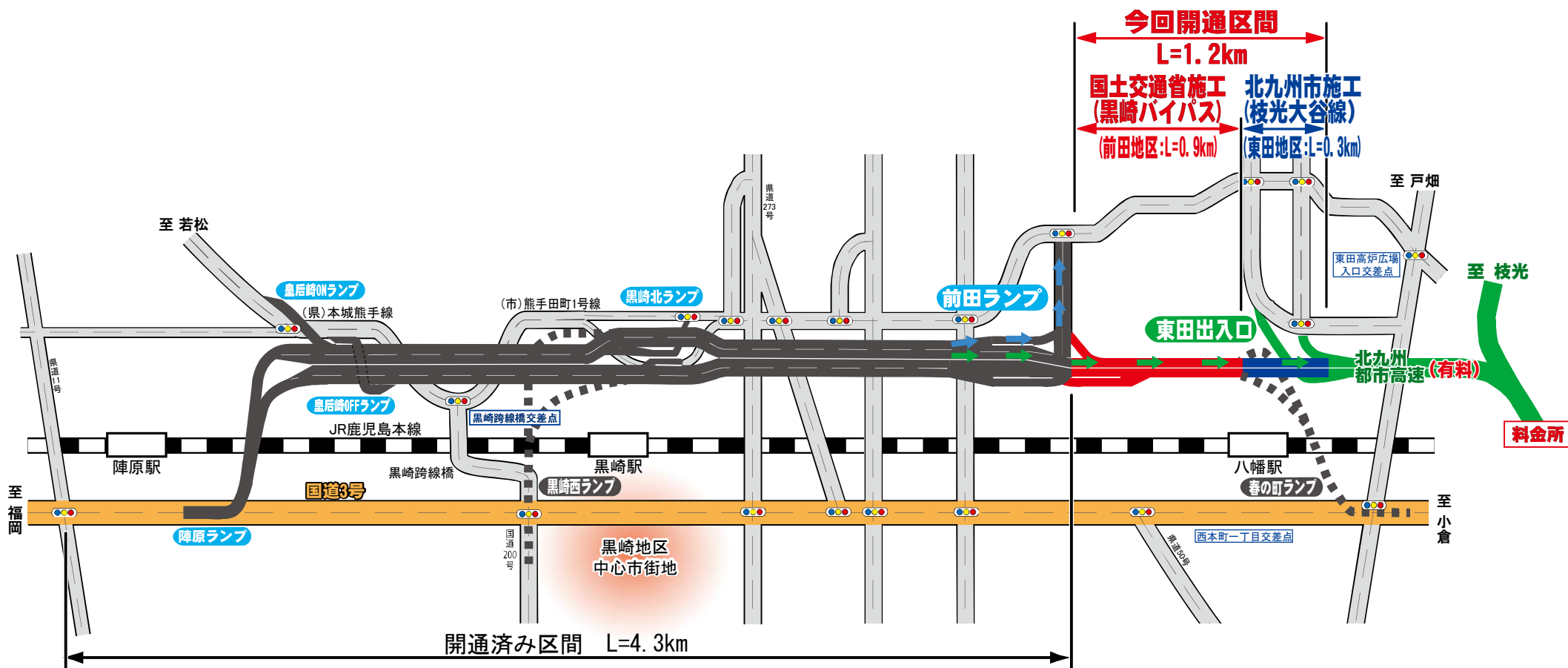

平成24年9月10日

国道3号黒崎バイパスの現場見学会について

国土交通省北九州国道事務所が整備を進めている「国道3号黒崎バイパス（前田地区：0.9km）」と北九州市が整備を進めている「都市計画道路枝光大谷線（東田地区：0.3km）」が平成24年9月30日に開通いたします。

今回、開通前の現場の状況を見て頂く場として、**報道各社の方々を対象**とした現場見学会を下記の日時に開催しますので、お知らせいたします。

◇日 時：平成24年9月26日（水）14：00～15：00

◇現場見学箇所：黒崎バイパス（前田ランプ～都市高速接続間）

◇集 合 場 所：黒崎バイパス内（下図参照）

◇お問い合わせ先：国土交通省 九州地方整備局 北九州国道事務所
技術副所長 大成 和明
TEL：093-951-4331

北九州市 建設局 道路部 街路課
鉄道立体交差担当課長 徳崎 康司
TEL：093-582-2191

