別紙４　熊本河川国道事務所（一般土木Ｃ等級工事）における落札率の推移

１．月別平均落札率の推移

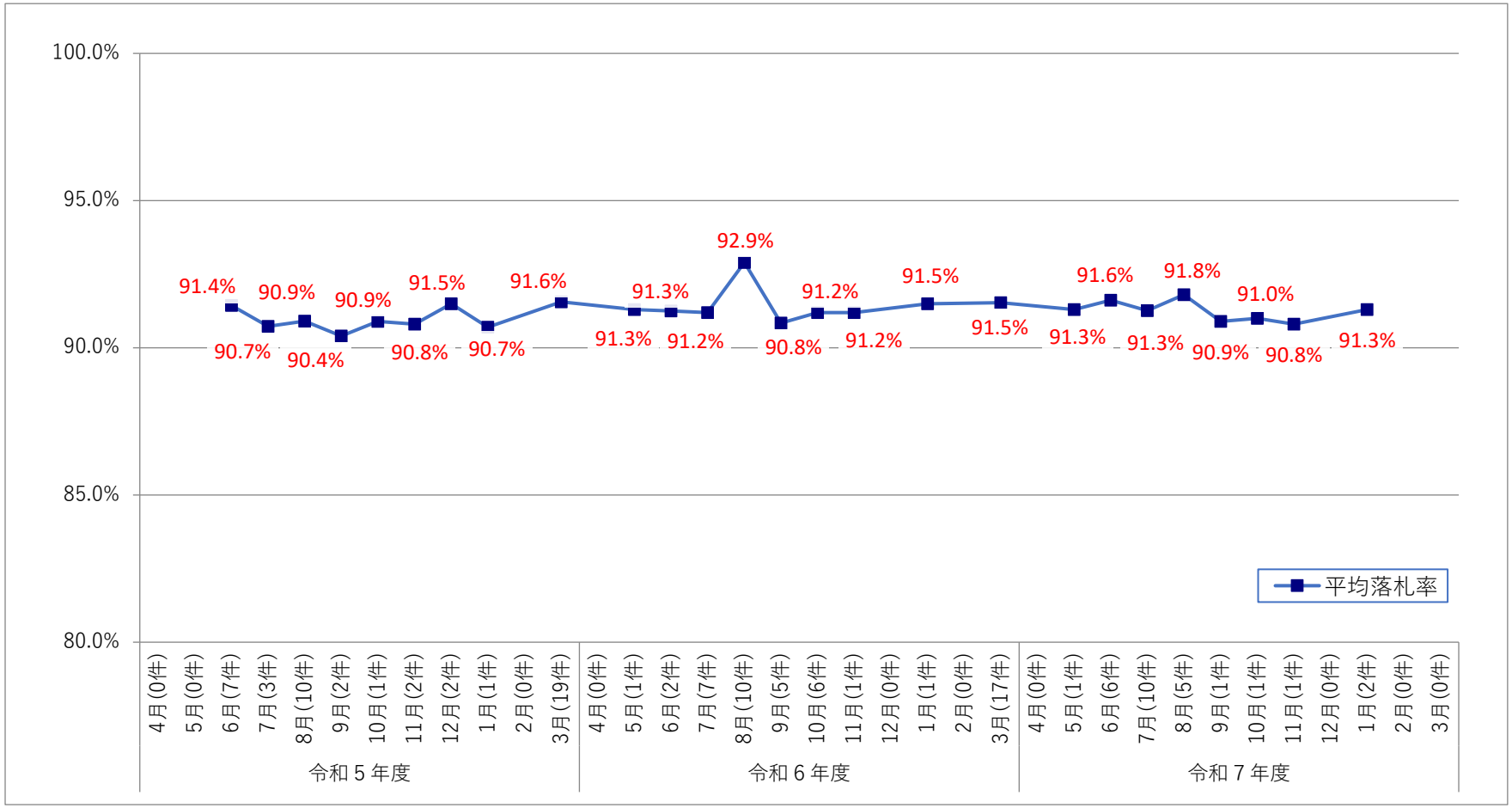

２．年度別平均落札率

	令和５年度	令和６年度	令和７年度
年度平均落札率	91.2%	91.4%	91.2%
落札件数	47件	50件	27件