遠賀川流域だより

THE LETTER OF ONGA RIVER BASIN

No.78

2022年7月
発行

夏の訪れ!!
遠賀川で涼もう

笹尾川水辺の楽校（北九州市八幡西区）

遠賀川河川事務所
公式Twitter

Facebookページ
知っ得情報！遠賀川
最新情報発信中

NPO法人遠賀川流域住民の会
活動状況発信中

遠賀川河川事務所HPにて
WEB版流域だより配信中

遠賀川河川事務所
公式YouTube

遠賀川流域だより
発行　国土交通省遠賀川河川事務所　Tel：0949-22-1830　Mail：qsr-onga@mlit.go.jp
福岡県直方市溝堀１丁目 1-1　Fax：0949-22-2859　HP：http://www.qsr.mlit.go.jp/onga/
協力　NPO 法人遠賀川流域住民の会　Tel：090-2850-8649　HP：http://www.ongagawa.jp/

ソーシャル・ディスタンスを保って行動しよう！

夏 遠賀川の流域マップ

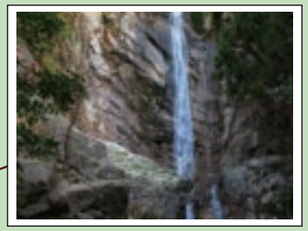

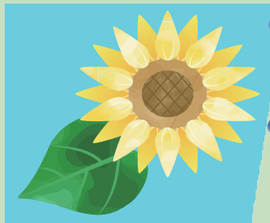

河川公園等

北九州市八幡西区
鹿児島本線
折尾
水巻
中間
直方
遠賀川河口堰
水巻町
芦屋町
遠賀川魚道公園
遠賀町
遠賀川
西川
岡垣町
筑豊電気鉄道
竜王峡
黒川
笹尾川
中間市
笹尾川水辺の楽校
今回の表紙はこちら!
遠賀川水辺館
直方市
わくわくごとくリバー
小竹町
鞍手町
犬鳴川河川公園
宮若市
犬鳴川
八木山川
千石峡
白糸の滝（福智町）
金辺川
香春町
彦山川
福智町
平成筑豊鉄道伊田線
平成筑豊鉄道糸田線
中元寺川
糸田町
日田彦山線
田川伊田
田川市
平成筑豊鉄道田川線
赤村
大任町
添田町
大任町水辺公園
野田河川公園
川崎町
日田彦山線
目尾
飯塚市
新飯塚
後藤寺線
嘉麻市
嘉穂水辺の楽校
遠賀川
穂波川
福北ゆたか線
白糸の滝（飯塚市）

1 2 3 4 5 6

1

夏井ヶ浜はまゆう公園
遠賀郡芦屋町大字山鹿

2

有毛 ひまわり畑
北九州市若松区有毛

3

島津峯ヶ浦池公園
遠賀郡遠賀町大字島津

4

稲光公民館周辺
宮若市稲光

5

道の駅 おおとう桜街道
田川郡大任町今任原

6

嘉麻市役所付近
嘉麻市岩崎

遠賀川流域活動報告

菜の花染め

3月6日：直方市　主催：直方川づくり交流会

菜の花で絹を染めました。天気も良く、気持ちよく作業が出来ました。種類はネクタイ用とスカーフ用。今年もいい具合に染まりました。
菜の花摘みを手伝っていただいた工事業者の皆様、ありがとうございました。

チューリップを描こう

3月20日：直方市　主催：直方川づくり交流会

子供たちが、大きなキャンパスに思いっきりチューリップを描きました。
大胆なチューリップや繊細に描かれたチューリップ、個性が出ていてとても素敵な絵が描けました。

第4回アジア太平洋水サミット

4月23日、24日：熊本県熊本市　参加：直方川づくり交流会

こちらの展示ブースに直方高校が参加して、春の小川のウチワゼニクサの除去の研究について発表。学生の皆さんは堂々と受け答えをしていました。
環境について考えている団体がたくさん参加されており、刺激になりました。

中島たけのこ掘り（竹林管理）

4月24日：中間市　主催：中島自然再生協議会

遠賀川の中島にはタブの木など希少種の樹林がありますが、残念なことに竹林が押し寄せてきています。会員の皆さんはこの樹林を守るため、ほぼ年間を通して竹林の管理を行っています。その一環として、たけのこ掘りをこの時期に行っています。

メンマ作りで竹林を再生させよう

5月8日：嘉麻市　主催：嘉麻市宮野地区地域活性化実行委員会

宮野地区地域活性化委員会では竹林整備と竹の利活用の一環として「メンマ作り」を行いました。
今年は裏年であったため、昨年の半分（約30kg）でした。日本環境監視協会福岡支部の山本先生から乳酸菌発酵などで美味しくなる仕組みを教えて頂きました。実行委員を始め、各方面から沢山の参加をいただき、有り難うございました。

ラブアース・クリーンアップ2022

6月5日：岡垣町　主催：ラブアース実行委員会

小雨降るなか、皆さんは早くから海岸に集まって清掃活動をされていました。とても残念なことですが、コロナ禍であってもゴミは海岸に集まってきます。
雨が激しくなり時間より早く終わりましたが、海岸はとてもきれいになりました。皆様お疲れ様でした。

主な活動実施一覧

令和4年

- 3月3日　環境学習発表会　（頴田中学校）
- 3月6日　菜の花染め　（直方川づくり交流会）
- 3月20日　チューリップを描こう　（直方川づくり交流会）
- 4月23日,24日　第4回アジア太平洋水サミット　（直方川づくり交流会）
- 4月24日　中島たけのこ掘り（竹林管理）　（中島自然再生協議会）
- 5月7日　花のプレゼント（直方川づくり交流会）
- 5月8日　メンマ作りで竹林を再生させよう　（嘉麻市宮野地区地域活性化実行委員会）
- 5月14日　竹割・竹炭焼き　（「小竹に住みたい」まちづくりの会）
- 6月5日　ラブアース・クリーンアップ2022　（ラブアース実行委員会）

春の遠賀川一斉清掃　ゴミゼロで笑顔の遠賀川

5月22日：添田町

5月28日：直方市

5月29日：中間市

遠賀川流域では、毎年5月から6月にかけて「春の遠賀川一斉清掃」を行っています。
今号では5月までに開催された活動の一部をピックアップしてご紹介します。
5月21日：香春町、5月22日：添田町、5月28日：直方市・宮若市、
5月29日：中間市・福岡県 北九州県土整備事務所

夏のイベント情報

サマースクール

主催：直方川づくり交流会

開催日　7月23日（土）
開催場所　遠賀川水辺館及び周辺

問い合わせ先
国土交通省　遠賀川河川事務所　直方出張所
０９４９－２４－００８３（土日祝閉庁）

交通アクセス
九州自動車道 八幡I.C. より車で約10分
JR福北ゆたか線 直方駅 より徒歩約20分

タガッパ学校

主催：田川ふるさと川づくり交流会

開催日　8月6日（土）
開催場所　田川市糒（高柳堰上流）

問い合わせ先
国土交通省　遠賀川河川事務所　田川出張所
０９４７－４４－０５６８

交通アクセス
平成筑豊鉄道 田川市立病院駅 より徒歩約10分

芦屋・若松海岸クリーンキャンペーン

主催：遠賀川流域住民の会

開催日　9月25日（日）《予備日：11月6日（日）》
開催場所　芦屋・若松海岸（芦屋町 柏原漁港前集合）

問い合わせ先
遠賀川流域住民の会（facebook）をご確認ください
https://www.facebook.com/Ongagawa.ryuikizyuminnokai

交通アクセス
九州自動車道 八幡I.C. より車で約40分
JR鹿児島本線 水巻駅 より徒歩約20分

※新型コロナウィルス感染症の状況により、掲載の催しが延期・中止になる場合があります。事前に主催者等にご確認ください。

第8回遠賀川流域リーダーサミット　in中間

遠賀川流域では、水環境の改善や川づくり、まちづくりの推進のため、流域市町村のリーダーが一堂に会するサミットを平成19年度より隔年で開催しています。

第８回目を迎える今回は「次世代への継承」「流域治水（防災・減災）」「withコロナ,afterコロナにおける河川空間の利活用」をテーマに、遠賀川流域の未来ビジョンを語り合うリーダーサミットを令和４年６月４日に開催しました。

コロナ禍での開催となった今回は、３密を避けるために会場は関係者のみでの開催、開会から閉会までの全てのプログラムを、オンライン「YouTube Live」にてライブ配信しました。

なお、当日の様子は遠賀川河川事務所公式YouTubeで配信します。

遠賀川河川事務所
公式YouTube

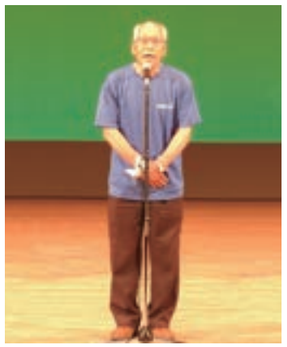

開会宣言
笹尾川水辺の楽校運営協議会
金子　廣利様

開会挨拶
田川ふるさと川づくり交流会
古木　文高様

開会市挨拶
中間市長
福田　健次様

閉会の挨拶
NPO法人 直方川づくりの会
吉峯　雅人様

遠賀川の未来に向けて活動する遠賀川河川協力団体・子どもたちの活動発表

コーディネーター

NPO法人　遠賀川流域住民の会
原口　公子様

NPO法人　直方川づくりの会
渕上　信好様

活動発表　会場全景

笹尾川水辺の楽校運営協議会

NPO法人　直方川づくりの会

田川ふるさと川づくり交流会

NPO法人　遠賀川流域住民の会

参加首長紹介

北九州市長　北橋　健治様

飯塚市長　片峯　誠様

中間市長　福田　健次様

水巻町長　美浦　喜明様

岡垣町長　門司　晋様

遠賀町長　古野　修様

鞍手町長　岡﨑　邦博様

香春町長　鶴我　繁和様

赤村長　道　廣幸様

直方市長　大塚　進弘様

田川市長　二場　公人様

宮若市長　塩川　秀敏様

嘉麻市長　赤間　幸弘様

芦屋町長　波多野　茂丸様

小竹町長　松尾　勝徳様

添田町長　寺西　明男様

福智町長　黒土　孝司様

パネルディスカッション

コーディネーター　納富　昌子様

遠賀川河川事務所長　柄沢　祐子

遠賀川河川協力団体連絡会　浦濱　恵介様

第1部　流域治水（防災・減災）

パネリスト：北九州市長、飯塚市長、中間市長、水巻町長、岡垣町長、遠賀町長、鞍手町長、香春町長、赤村長、遠賀川河川協力団体連絡会、遠賀川河川事務所長

遠賀川流域のあらゆる関係者が協働して流域全体で氾濫を防ぐため、浸水被害を軽減するための取り組みである「流域治水」について議論されました。パネリストから氾濫をできるだけ防ぐ・減らすための対策として、ダムの事前放流や雨水を貯留するための調整池の整備、水田を利用した「田んぼダム」の取り組みが紹介されました。また、被害の軽減のための対策として、避難場所確保の高台整備、河川監視カメラや雨量計の整備、防災マップの作成、避難所運営のマニュアル作成、子どもの防災意識の向上への取り組みなども紹介され、治水対策には行政と住民の更なる連携強化が重要であることが確認されました。

第2部　withコロナafterコロナにおける河川空間の利活用について

パネリスト：直方市長、田川市長、宮若市長、嘉麻市長、芦屋町長、小竹町長、添田町長、福智町長、遠賀川河川事務所長

コロナ禍で行動が制限されることが多くなった一方で、アウトドアなど屋外での活動が脚光を浴びる中、川のオープンスペースを活用した取り組みなどについて議論されました。パネリストから、ポストコロナを見据えたアウトドアシティ宣言や、河川空間と一体となったまちづくり、河川空間を活かした各種イベントの実施が紹介されました。また、下流域に流れつくゴミ問題、河川敷の清掃活動の取り組みや市民・企業・行政が協働で取り組む河川美化活動なども紹介され、川は地域の財産、地域活性化の拠点であることが確認されました。

線状降水帯ってなぁに？？

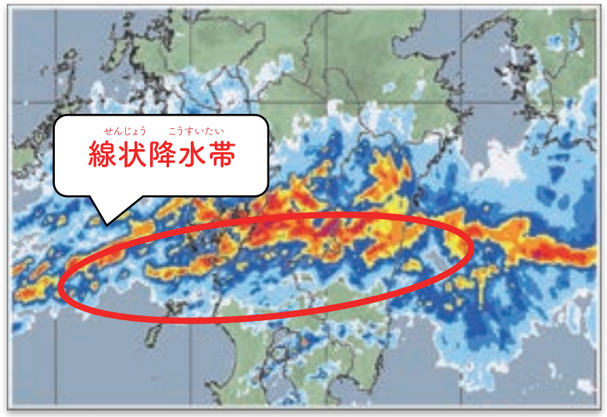

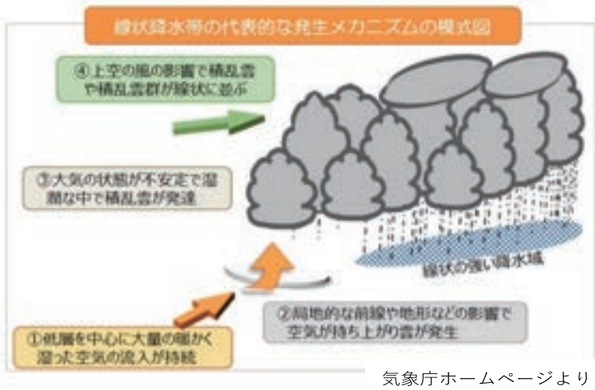

気象庁ホームページより

A

暖かい湿った空気が流れ込み同じ場所で上昇気流が発生することによって次々と積乱雲が発生します。その積乱雲が数時間にわたってほぼ同じ場所を通過または停滞することで線状に伸びる、長さ50～300km程度、幅20～50km程度の強い降水をともなう雨域となり、これを線状降水帯といいます。

九州では、梅雨時期など、周囲の海上から水蒸気が大量に流れ込んで、線状降水帯が発生することが多いんだよ。

線状降水帯による集中豪雨被害の歴史

なるほど!!

- 2014年8月
  「豪雨による広島市の土砂災害」
- 2017年7月5日～6日
  「九州北部豪雨」
- 2018年6月28日～7月8日
  「平成30年7月豪雨」

気象庁

6月1日から、産学官連携で、スーパーコンピュータ「富岳」も活用し、世界最高レベルの技術を用いた線状降水帯予測を開始しました。

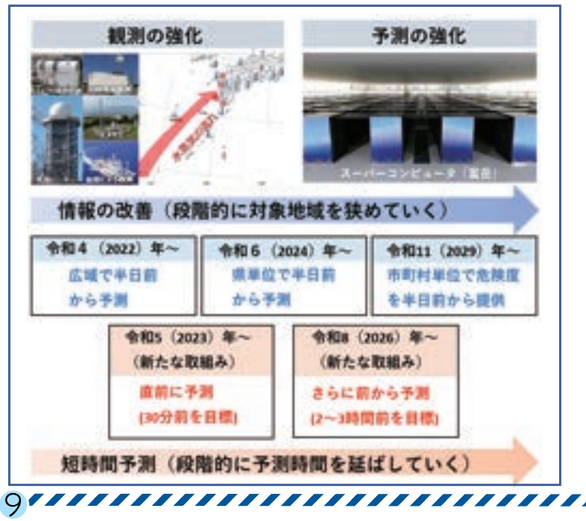

半日前からの予測情報の提供

線状降水帯による大雨について、早めの避難につなげるため、たとえば、「半日後に、九州北部で発生」といった予測を開始。

線状降水帯による集中豪雨から身を守るため、日頃からの防災意識が大切。明るいうちに早めの避難を。

ハザードマップで避難所を確認しよう!

広報チーム

サイクリングロード Part 1 歴史巡り編

夏休みの自由研究に!!

芦屋歴史民俗資料館 1

遠賀郡芦屋町大字山鹿1200番地
TEL　093-222-2555
営業時間　9:00～17:00
休業日　月曜日（祝日は翌日閉館）
及び12月29日~翌1月3日

遠賀川河口の港として栄えた特色ある文化や歴史にふれることができます。

遠賀川水源地ポンプ室 2

中間市土手ノ内1-3-1
TEL　093-245-4665
インフォメーションセンター
（中間市地域交流センター内）
営業時間 9:00～18:00
休業日　火曜日（祝日は翌日閉館）
及び12月29日~翌1月3日

世界遺産に登録され、デザインベンチ等写真映えします。

みちの郷土史料館 3

北九州市八幡西区木屋瀬3-16-26
TEL　093-619-1149
営業時間　9:00～17:30
（入館は17:00まで）
休業日　月曜日（祝日は翌日閉館）
及び12月29日~翌1月3日

宿場街の生活を体験でき、展示物に触れるコーナーもあり子供達も楽しんで学べます。

直方市石炭記念館 4

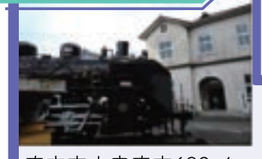

直方市大字直方692-4
TEL　0949-25-2243
営業時間　9:00～17:00
（入館は16:30まで）
休業日　月曜日（祝日は開館）
及び12月29日~翌1月3日

石炭産業の歴史とそれに伴う遠賀川流域の水運事情を学ぶことができる記念館です。

飯塚市歴史資料館 5

飯塚市柏の森959-1
TEL　0948-25-2930
営業時間　9:30～17:00
（入館は16:30まで）
休業日　水曜日（祝日は開館）
及び12月29日~翌1月3日

かめ棺などが豊富に展示されていて、人骨などは衝撃でしたが見ごたえがあります。

ソーシャル・ディスタンスを保って行動しよう!