平成28年7月21日 田川郡大任町

平成28年7月24日 朝倉市筑前

ONGAGAWA RIVER 2024 INFORMATION MAP

令和6年度 遠賀川水防情報図

平成28年7月21日 田川郡大任町

平成28年7月6日 朝倉郡小竹町

水防

遠賀川河川事務所ホームページ http://www.qsr.mlit.go.jp/ongai/
九州地方整備局ホームページ http://www.qsr.mlit.go.jp/
国土交通省 川の防災情報 http://www.river.go.jp/
福岡県 川の防災情報 http://doboku-bousai.pref.fukuoka.lg.jp/gis/mfc/top/menu/

国土交通省 遠賀川河川事務所 防災情報 https://www.mlit-data.jp/bousai/index.html

国土交通省 川の防災情報 https://www.river.go.jp/kawabousai/index.pc.html

防災ページ（ダムカード） （ダムの放流情報が表示されます。） https://www.bousai.pref.fukuoka.lg.jp/gis/

福岡県県土整備局 防災情報 http://doboku-bousai.pref.fukuoka.lg.jp/gis/

防災情報 携帯サイト

自動 ダムの放流情報

自動 水位観測所情報

国土交通省 遠賀川河川事務所
〒806-0012 福岡県北九州市八幡西区大字藤田2446番地
TEL.093-621-1639 FAX.093-621-2312
E-mail：qsr-ongai@c.mlit.go.jp

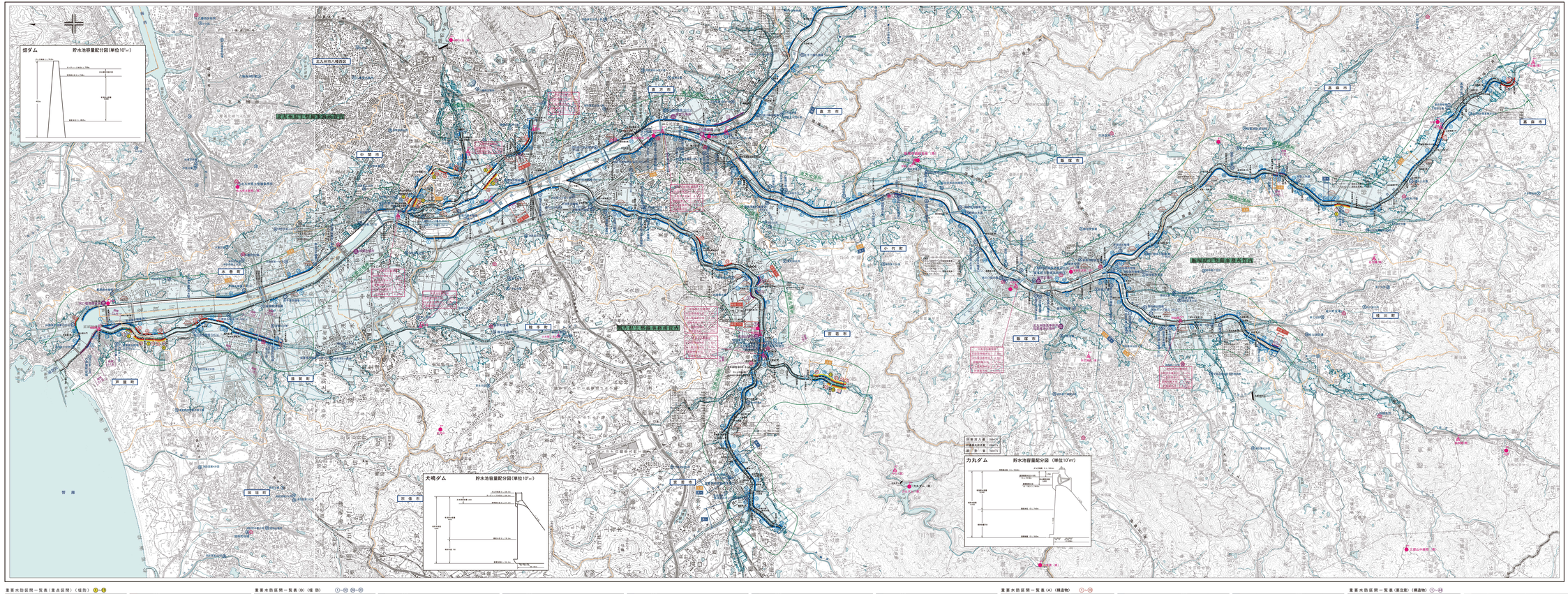
畑ダム
貯水池容量配分図（単位10³㎥）
犬鳴ダム
貯水池容量配分図（単位10³㎥）
力丸ダム
貯水池容量配分図（単位10³㎥）
洪水時最大流入量 1100m³/s
洪水時最大放流量 100m³/s
総容量 180万㎥
遠賀川
彦山川
中村市
直方市
鞍手町
小竹町
宮若市
水巻町
芦屋町
遠賀町
岡垣町
福津市
宗像市
鞍手郡
嘉穂郡
田川郡
田川市
糸田町
川崎町
大任町
赤村
福智町
添田町
英彦山神社奥宮（国）
犬鳴ダム
力丸ダム
畑ダム
海岸保全区域（遠賀川河口）
海岸保全区域（芦屋海岸）
海岸保全区域（響灘）
海岸保全区域（響灘）
海岸保全区域（響灘