国土交通省
Ministry of Land, Infrastructure, Transport and Tourism

Press Release

令和８年１１月１９日
九州地方整備局
武雄河川事務所

六角川の大規模な塵芥（じんかい）（流木やヨシ等）の撤去に着手します。

６月２４日に発生した大雨により大量の塵芥が発生しため、六角川水系では初めてとなる「塵芥処理のための直轄河川災害復旧事業」により、約１１，６００m³に及ぶ流木やヨシ等の撤去工事に着手します。
撤去工事は、災害協力業者に登録している地元建設業者が実施します。

記

【事業期間】

○ 事 業 期 間：令和８年１１月下旬から令和９年３月まで（予定）

【事業内容】

○ 事 業 範 囲：六角川２０ｋ４００～２７ｋ８００（武雄市・大町町）
武雄川　０ｋ０００～　１ｋ６００（武雄市）
牛津川　５ｋ０００～１５ｋ４００（多久市・小城市）

○ 塵芥処理量：約１１，６００m³
（六角川7，２００m³、牛津川3，８００m³、武雄川６００m³）

○ 復旧事業費：約４．２億円

【協力会社】

当該事業は、「武雄河川事務所出張所管内における災害時応急対策等に関する基本協定書」に基づいて、実施するものである。

○ 協 力 会 社【50 音順】

塵芥撤去工事業者（８社）
・岡本建設(株)　【小城市】
・(株)下村建設　【小城市】
・中島建設（株）　【鹿島市】
・富士建設(株)　【白石町】
・増田建設（株）　【太良町】
・モロドミ建設（株）　【多久市】
・山口建設（株）　【嬉野市】
・(株)山﨑建設　【武雄市】

塵芥数量調査業者（２社）
・九州建設コンサルタント（株）
・日鉄鉱コンサルタント（株）
九州本社

問い合わせ先
国土交通省　九州地方整備局 武雄河川事務所　技術副所長　今村　正史
工 務 課 長　深浦　貴之
電話：０９５４－２３－５１５１（代表）

【位置平面図】

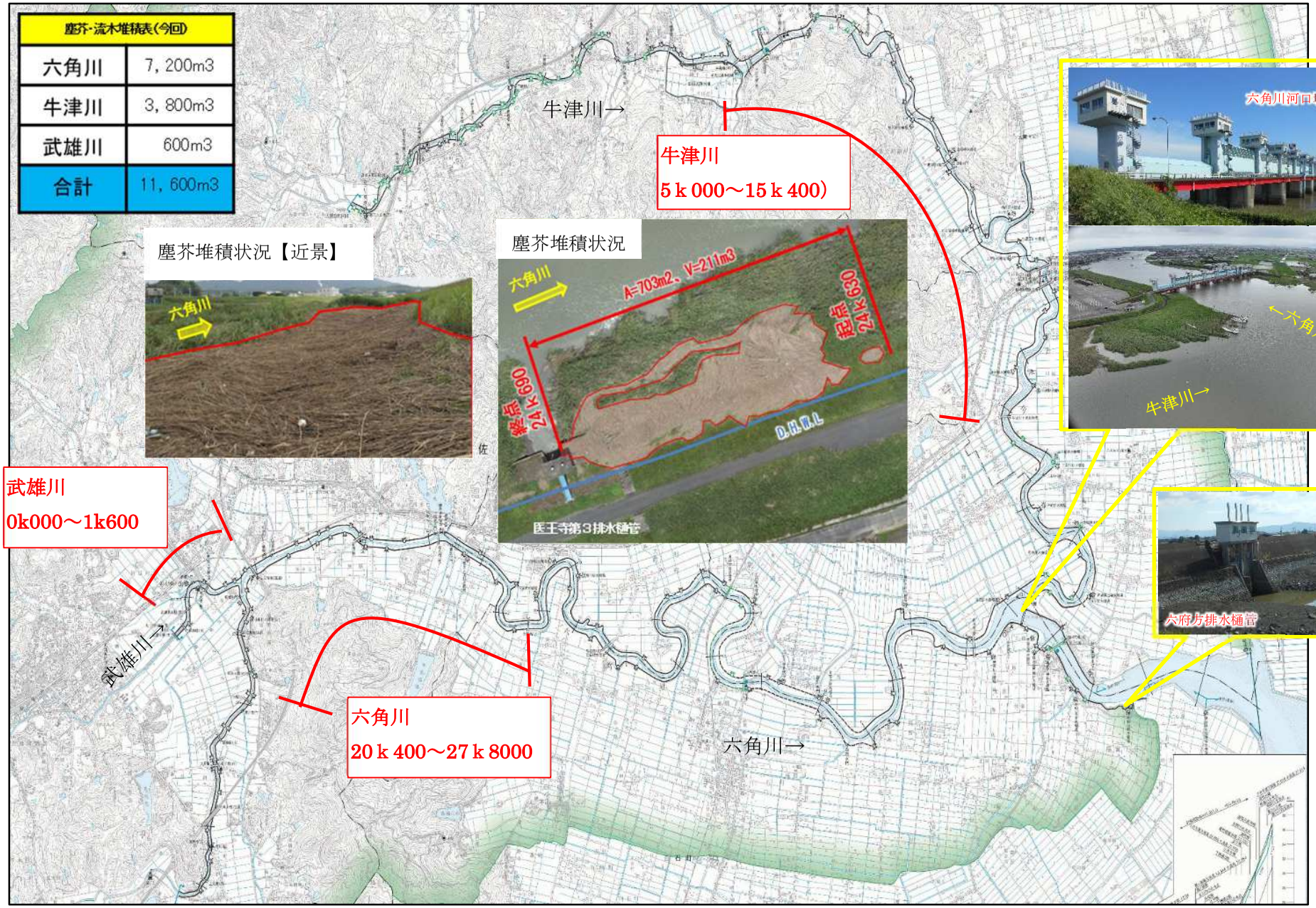
塵芥・流木堆積表(今回)
六角川 7，200m3
牛津川 3，800m3
武雄川 600m3
合計 11，600m3
牛津川→
牛津川
5ｋ000～15ｋ400)
塵芥堆積状況【近景】
六角川
塵芥堆積状況
六角川
A=703m2、V=211m3
延長 24k630
延長 24k600
D.H.W.L
医王寺第3排水樋管
六角川河口堰
←六角川
牛津川→
武雄川
0k000～1k600
武雄川→
六府方排水樋管
六角川
20ｋ400～27ｋ8000
六角川→