六角川水防情報図

令和七年四月

1：25,000

河川名	No.	施設名	位置（km）		
六角川	(57)	広田川排水樋門	武雄市	左岸	24/400-80
	(58)	医王寺第2排水樋管	武雄市	右岸	24/400+60
	(59)	高野第1排水樋管	武雄市	右岸	24/600
	(60)	医王寺第3排水樋管	武雄市	右岸	24/600+60
	(61)	高野第2排水樋管	武雄市	右岸	24/800+15
	(62)	医王寺第4排水樋門	武雄市	右岸	24/800+90
	(63)	北方堤川排水樋管	武雄市	右岸	25/200+50
	(64)	医王寺第5排水樋管	武雄市	右岸	25/400+30
	(65)	川添川排水機場吐出樋管	武雄市	右岸	25/600+100
	(66)	久津具排水樋管	武雄市	右岸	26/000+25
	(67)	医王寺第7排水樋管	武雄市	右岸	26/000+50
	(68)	医王寺第8排水樋管	武雄市	右岸	26/200+100
	(69)	板橋排水機場吐出樋管	武雄市	右岸	26/400+80
	(70)	二倉2号排水樋管	武雄市	右岸	26/600-70
	(71)	鴨瀬排水樋管	武雄市	右岸	26/600+50
	(72)	札の元排水樋管	武雄市	右岸	26/800+30
	(73)	上鴨瀬排水樋管	武雄市	右岸	27/200+65
	(74)	片白排水樋管	武雄市	右岸	27/400+40
	(75)	釈迦寺排水樋管	武雄市	右岸	27/600+70
	(76)	志田町排水樋管	武雄市	右岸	27/800-35
	(77)	鎌鳥川排水樋管	武雄市	右岸	27/800+100
	(78)	納手分水樋管	武雄市	右岸	29/100+22
	(79)	生見分水樋管	武雄市	右岸	29/200+3
	(80)	茂手（用）排水樋管	武雄市	右岸	29/400+60
	(81)	永島排水樋管	武雄市	右岸	30/000+12
	(82)	潮見第1排水樋管	武雄市	右岸	30/600
	(83)	潮見第2排水樋管	武雄市	右岸	31/200
	(84)	満の上排水樋管	武雄市	右岸	31/400-35
牛津川	(85)	永田排水樋管	小城市	左岸	0/200+40
	(86)	芦河第2排水機場吐出樋管	小城市	左岸	1/000+80
	(87)	弁財排水樋門	小城市	左岸	1/200-70
	(88)	仁助排水樋管	江北町	右岸	1/800-90
	(89)	一本松排水樋管	小城市	右岸	2/000+15
	(90)	杓木吐出樋管	江北町	右岸	2/400+135
	(91)	杓木排水樋管	江北町	右岸	2/600-50
	(92)	楠排水樋管	小城市	左岸	3/000-75
	(93)	西戸崎吐出樋管	小城市	左岸	3/000
	(94)	戸崎吐出樋管	小城市	右岸	3/000
	(95)	山王崎吐出樋門	白石町	右岸	3/800+100
	(96)	二条川排水樋門	小城市	左岸	3/800+30
	(97)	川越吐出樋管	小城市	左岸	5/600-100
	(98)	川越排水樋管	小城市	右岸	5/600-50
	(99)	満神排水樋管	小城市	右岸	5/800
	(100)	虎坊排水樋管	小城市	右岸	6/400-63
	(101)	芝浦排水樋管	小城市	右岸	6/600+100
	(102)	友田排水樋管	小城市	右岸	7/200-95
	(103)	友田吐出樋管	小城市	左岸	7/200-60
	(104)	新町排水樋管	小城市	左岸	7/400
	(105)	牛津江排水機場吐出樋管	小城市	右岸	7/400
	(106)	前満江吐出樋管	小城市	左岸	7/600-50
	(107)	前満江排水樋管	小城市	右岸	7/600+55
	(108)	上坪排水樋管	小城市	右岸	7/800+180
	(109)	袋排水樋管	小城市	左岸	8/200-50
	(110)	牛尾堀切排水樋管	小城市	左岸	8/400+40
	(111)	牛尾堀排水樋管	小城市	右岸	8/800+50
	(112)	北古賀排水樋管	小城市	右岸	9/000+53
	(113)	牛尾用水樋管	小城市	右岸	9/600-60
	(114)	牛尾排水樋管	小城市	右岸	9/600-25
	(115)	岩崎排水樋門	多久市	右岸	10/000-26
	(116)	山崎用水樋管	小城市	右岸	10/000+40
	(117)	山崎排水機場吐出樋管	小城市	左岸	10/000+150
	(118)	納所第2排水樋管	多久市	右岸	10/400-5
	(119)	右原排水樋管	小城市	右岸	10/800-100
	(120)	納所排水樋管	多久市	右岸	10/800+65
	(121)	迎排水樋管	多久市	右岸	11/200-40
	(122)	下右原排水樋管	小城市	右岸	11/400+110
	(123)	赤石排水樋管	多久市	右岸	11/800+80
	(124)	右原揚水機取水樋管	小城市	右岸	12/200+5
	(125)	上右原排水樋管	小城市	右岸	12/000+80
	(126)	船津排水樋管	多久市	右岸	12/400-70
	(127)	松瀬排水樋管	多久市	右岸	12/600+135
	(128)	古賀組2号排水樋管	多久市	右岸	12/800
	(129)	森の浦排水樋管	多久市	右岸	13/000
	(130)	羽佐間2号用水路樋管	多久市	右岸	13/000+25
	(131)	古賀組3号排水樋管	多久市	右岸	13/000+130
	(132)	古賀組4号排水樋管	多久市	右岸	13/400-100
	(133)	羽佐間排水樋管	多久市	右岸	13/600+100
	(134)	古賀部揚水機取水樋管	多久市	右岸	13/800-90
	(135)	羽佐間用水路余水吐樋管	多久市	右岸	13/800-10
	(136)	羽佐間1号用水路樋管	多久市	右岸	14/000-150
	(137)	千段瀬排水樋管	多久市	右岸	14/000-120
	(138)	羽佐間用水路樋管	多久市	右岸	14/600+50
	(139)	羽佐間堰取水樋管	多久市	右岸	14/800
	(140)	牟田辺排水機場吐出樋管	多久市	右岸	15/200-50
	(141)	三角排水樋管	多久市	右岸	15/600-27
	(142)	庄排水樋管	多久市	右岸	15/800-5
	(143)	庄川排水樋門	多久市	右岸	16/200
	(144)	西ノ谷排水樋管	多久市	右岸	16/400+120
	(145)	高野排水樋管	多久市	右岸	16/600+105
	(146)	鰐ノ瀬堰取水樋管	多久市	右岸	17/000+95
	(147)	長尾排水樋管	多久市	右岸	17/200+75
	(148)	馬場3号排水樋管	多久市	右岸	17/600-80
	(149)	辻ノ平1号排水樋管	多久市	右岸	18/000+103
	(150)	下鶴排水樋管	多久市	右岸	19/000-50
	(151)	山崎排水樋管	多久市	右岸	19/000+195
	(152)	大谷排水樋管	多久市	右岸	19/200
	(153)	山多久排水樋管	多久市	右岸	19/600+25
	(154)	東ノ原排水樋管	多久市	右岸	20/400+75
	(155)	小井手用水樋管	多久市	右岸	20/600+40
	(156)	松ノ瀬排水樋管	多久市	右岸	21/000-50
	(157)	東町排水樋管	多久市	右岸	21/200+19
	(158)	西町排水樋管	多久市	右岸	21/400+19
	(159)	浦町排水樋管	多久市	右岸	21/600-20
	(160)	多久西ﾆｭｰﾓﾘ 1号上り排水樋管	多久市	右岸	21/600+175
	(161)	新浦町排水樋管	多久市	右岸	21/800+75
	(162)	大井手用水樋管	多久市	右岸	22/000+140
	(163)	道祖元2号排水樋管	多久市	右岸	22/400-55
	(164)	多久西ﾆｭｰﾓﾘ 1号下り排水樋管	多久市	右岸	22/600+150
武雄川	(165)	高橋第1排水樋管	武雄市	左岸	0/000+100
	(166)	高橋第2排水樋管	武雄市	左岸	0/400-55
	(167)	高橋第3排水樋管	武雄市	左岸	0/600+50
	(168)	丸日排水樋門	武雄市	右岸	0/800-90
	(169)	高橋排水機場吐出樋管	武雄市	左岸	0/800-80
	(170)	上力排水樋管	武雄市	右岸	1/400-75
六角川	(171)	六府方隈開	白石町	右岸	3/050+75
牛津川	(172)	長尾五号排水管	多久市	右岸	17/600-10
	(173)	馬場4号排水管	多久市	右岸	17/600+50
	(174)	下鶴一号排水管	多久市	右岸	19/000-90
	(175)	下鶴二号排水管	多久市	右岸	19/000+75
	(176)	大井手排水管	多久市	右岸	22/000
	(177)	西ノ原二号排水管	多久市	右岸	22/000+60

河川名	No.	施設名	位置（km）		
六角川	(1)	六府方排水樋管	白石町	右岸	2/400+5
	(3)	有明１号排水機場吐出門	白石町	右岸	3/200-70
	(4)	直江排水樋門	白石町	右岸	3/200-45
	(5)	福富天神排水樋管	白石町	右岸	3/800+160
	(6)	松右ェ門開排水樋管	白石町	右岸	3/800+230
	(7)	芦刈排水樋管	小城市	左岸	4/000-50
	(8)	佐留志排水樋管	白石町	右岸	4/000+51
	(9)	北搦排水樋管	白石町	右岸	4/600-65
	(10)	江北天神排水樋管	江北町	右岸	4/800+25
	(11)	鳴江排水樋門	江北町	右岸	5/000+95
	(12)	緑郷排水樋管	白石町	右岸	5/600+30
	(13)	新渡排水樋管	江北町	左岸	5/800+100
	(14)	大黒弥右ェ門排水樋管	白石町	右岸	6/400+70
	(15)	城の井排水樋管	江北町	左岸	7/000+170
	(16)	弥兵次排水樋管	白石町	右岸	7/800+40
	(17)	長江瀬排水樋管	江北町	左岸	8/000
	(18)	潟越排水樋管	白石町	右岸	8/400-90
	(19)	深通排水樋管	白石町	右岸	9/000+20
	(20)	白石川排水機場吐出樋管	白石町	右岸	9/400
	(21)	笹島排水樋管	白石町	右岸	10/000-20
	(22)	東古川排水樋門	江北町	左岸	10/000+45
	(23)	西古川排水樋門	江北町	左岸	10/800+90
	(24)	小田江瀬排水樋管	江北町	左岸	10/800+120
	(25)	金比羅排水樋管	白石町	右岸	11/200+48
	(26)	中郷排水樋管	白石町	右岸	11/800-92
	(27)	一本柳排水樋管	江北町	左岸	13/200-50
	(28)	大西排水樋管	江北町	左岸	13/600
	(29)	藤一排水樋管	白石町	右岸	13/600+92
	(30)	畑ヶ田排水樋管	大町町	右岸	14/000-10
	(31)	洞瀬排水樋管	大町町	右岸	14/400-20
	(32)	八ツ江排水樋門	大町町	右岸	14/800-60
	(33)	二又排水樋管	大町町	右岸	16/800-46
	(34)	大町排水機場吐出樋管	大町町	右岸	16/800-46
	(35)	今泉排水樋管	白石町	右岸	16/800
	(36)	馬田排水樋管	白石町	右岸	17/000+102
	(37)	満江排水樋管	大町町	右岸	17/600+120
	(38)	神辺排水樋門	白石町	右岸	17/800-30
	(39)	北古賀排水樋管	白石町	右岸	18/600+95
	(40)	大町境川排水樋門	大町町	右岸	18/800+40
	(41)	神ノ神川吐出樋管	大町町	右岸	19/000+65
	(42)	神ノ神排水樋管	大町町	右岸	19/200+35
	(43)	柏木排水樋管	大町町	右岸	19/800+25
	(44)	西田排水樋管	白石町	右岸	20/600+38
	(45)	五江排水樋管	大町町	右岸	21/400+25
	(46)	大渡第1排水樋管	武雄市	右岸	21/600+55
	(47)	現場排水樋管	大町町	右岸	22/000+70
	(48)	大渡第2排水樋管	武雄市	右岸	22/200+100
	(49)	蔵堂排水樋門	武雄市	右岸	22/600-60
	(50)	焼米排水機場吐出樋管	大町町	右岸	22/800-50
	(51)	志久排水樋管	武雄市	右岸	23/000-74
	(52)	追分排水樋管	武雄市	右岸	23/400-52
	(53)	芦原第1排水樋管	武雄市	右岸	23/600+47
	(54)	掛橋川排水樋門	武雄市	右岸	23/800+80
	(55)	芦原第2排水樋管	武雄市	右岸	24/000-80
	(56)	新橋排水樋管	武雄市	左岸	24/200-55

基礎情報
- 河川事務所
- 出張所／管理所
- 市町村役場
- 土木事務所
- 消防署
- 警察署
- 大臣管理区間
- 堰
- 橋梁
- 河口又は合流点からの距離
- 高速自動車道
- 一般国道
- 主要地方道
- 特定区間
- 想定氾濫区域
- 流域界

観測施設
- CCTVカメラ
- 水位観測所
- 流量観測所
- 雨量観測所
- 水防警報対象観測所

巡視段階
- 重要水防箇所（重点区間）
- 重要水防箇所（A）
- 重要水防箇所（B）
- 重要水防箇所（要注意区間）
- 重要水防構造物（橋梁A）
- 重要水防構造物（橋梁B）
- 重要水防構造物（水門A）
- ① 樋管
- ① 重要水防構造物（樋管）
- ② 排水機場
- 危機管理型水位計

活動段階
- 水防倉庫
- 土取場（堤防側帯）
- 根固めブロック
- 連節ブロック
- 簡易カメラ

六角川計画高水流量図

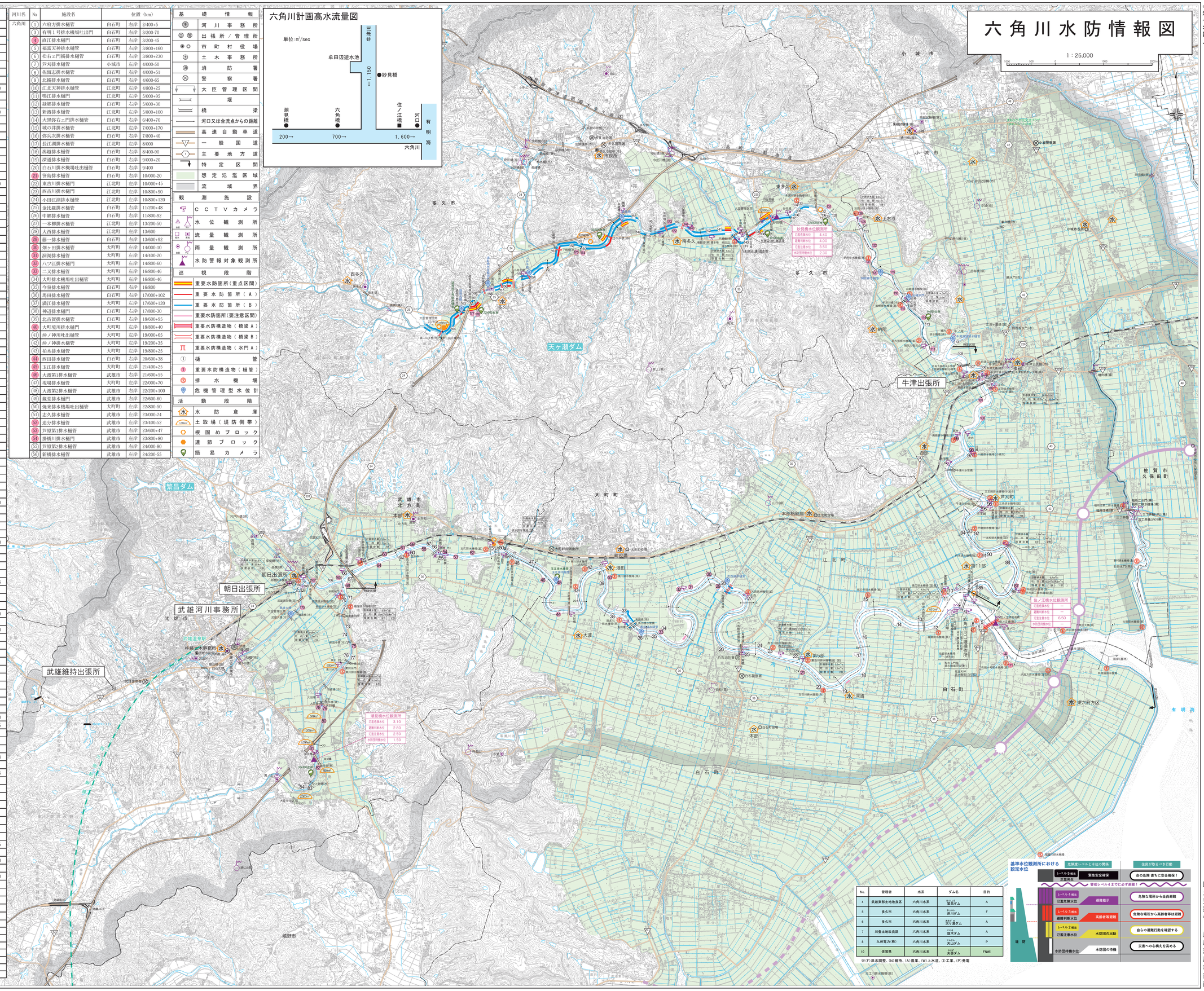

No.	管理者	水系	ダム名	目的
4	武雄東部土地改良区	六角川水系	繁昌ダム	A
5	多久市	六角川水系	岸川ダム	F
6	多久市	六角川水系	笑ヶ益ダム	A
7	川登土地改良区	六角川水系	迫水ダム	A
8	九州電力(株)	六角川水系	天山ダム	P
10	佐賀県	六角川水系	矢筈ダム	FNWE

※(F)洪水調整、(N)維持、(A)農業、(W)上水道、(I)工業、(P)発電

国土交通省　武雄河川事務所

この地図は、国土地理院長の承認を得て、同院発行の2025年09月地形図を複製したものである。（承認番号　平27九条　第２号）